

## Balanța de plăți a Republicii Moldova pentru trimestrul II 2013 (date provizorii)

 Tabelul 1. *Balanța de plăți a Republicii Moldova - agregate principale (mil. USD)*

	Tr. I 2012	Tr. II 2012	Tr. III 2012	Tr. IV 2012	Tr. I 2013	Tr. II 2013	Sem. I 2013
<b>CONTUL CURENT</b>	<b>-172.51</b>	<b>-84.80</b>	<b>-60.95</b>	<b>-177.02</b>	<b>-99.72</b>	<b>-199.13</b>	<b>-298.85</b>
Bunuri și servicii	-664.11	-698.11	-734.05	-848.79	-630.11	-799.62	-1429.73
Bunuri	-654.52	-688.16	-739.16	-842.14	-627.23	-788.14	-1415.37
export (FOB), din care:	519.52	552.60	525.54	630.40	597.50	554.66	1152.16
<b>băuturi alcoolice</b>	38.57	54.04	45.99	71.70	56.99	62.54	119.53
import (FOB), din care:	-1174.04	-1240.76	-1264.70	-1472.54	-1224.73	-1342.80	-2567.53
<b>resurse energetice (fără energie electrică)</b>	-311.47	-198.38	-228.14	-301.52	-295.40	-198.69	-494.09
Servicii	-9.59	-9.95	5.11	-6.65	-2.88	-11.48	-14.36
export	200.78	228.05	251.58	255.91	225.48	249.25	474.73
import	-210.37	-238.00	-246.47	-262.56	-228.36	-260.73	-489.09
Venituri	169.40	187.64	244.86	237.88	191.62	186.13	377.75
intrări, din care:	199.85	263.78	291.41	296.76	222.43	288.70	511.13
veniturile rezidenților din muncă	190.70	253.94	280.70	287.19	214.16	276.56	490.72
ieșiri, din care:	-30.45	-76.14	-46.55	-58.88	-30.81	-102.57	-133.38
dividende și profituri distribuite din investiții directe	-3.97	-55.05	-22.36	-41.63	-6.38	-53.76	-60.14
venit reinvestit și profituri nedistribuite ale filialelor	-3.57	4.10	-1.68	12.16	0.25	-13.63	-13.38
venit din alte investiții	-14.76	-14.27	-14.64	-19.58	-14.28	-19.43	-33.71
Transferuri curente	322.20	425.67	428.24	433.89	338.77	414.36	753.13
intrări, din care:	344.09	450.26	454.76	462.41	362.62	442.21	804.83
transferuri personale	164.72	192.61	208.63	207.83	185.22	205.61	390.83
ieșiri	-21.89	-24.59	-26.52	-28.52	-23.85	-27.85	-51.70
<b>CONTUL DE CAPITAL ȘI FINANCIAR</b>	<b>122.84</b>	<b>31.45</b>	<b>36.08</b>	<b>229.82</b>	<b>61.32</b>	<b>122.50</b>	<b>183.82</b>
Contul de capital	-7.69	-8.01	-9.17	-8.93	-6.12	-5.33	-11.45
Investiții directe, din care:	30.06	44.83	37.17	43.30	54.30	60.39	114.69
în economia națională	35.59	48.71	44.97	45.87	57.00	65.91	122.91
capital social și venit reinvestit	42.67	52.43	-2.49	40.93	52.34	43.70	96.04
împrumuturi intragrup	-7.08	-3.72	47.46	4.94	4.66	22.21	26.87
Investiții de portofoliu, din care:	9.81	0.12	10.24	1.17	0.35	5.27	5.62
Active*	7.98	0.10	-0.01	-1.09	-0.93	-0.16	-1.09
Pasive**	1.83	0.02	10.25	2.26	1.28	5.43	6.71
Derivate financiare – bancare, valoare netă	-0.06	-0.02	-0.07	-0.09	0.13	0.06	0.19
Alte investiții	159.39	40.07	218.10	357.60	17.88	48.27	66.15
Active*	-7.26	-36.86	205.54	64.20	-33.00	55.79	22.79
credite comerciale	10.07	37.37	24.24	26.47	-19.14	37.79	18.65
împrumuturi	-1.10	-0.29	0.29	-3.86	-12.76	0.07	-12.69
valută și depozite	-16.23	-73.94	181.01	41.04	-1.10	-16.17	-17.27
alte active				0.55		34.10	34.10
Pasive**	166.65	76.93	12.56	293.40	50.88	-7.52	43.36
credite comerciale	-3.25	21.85	-0.06	12.96	-8.77	15.66	6.89
împrumuturi pe termen lung	129.88	89.15	2.95	218.45	27.01	-17.29	9.72
valorificări	211.97	178.12	138.73	332.03	101.57	156.43	258.00
rambursări	-82.09	-88.97	-135.78	-113.58	-74.56	-173.72	-248.28
împrumuturi pe termen scurt	12.90	1.05	-0.04	-11.98	4.64	12.33	16.97
depozitele nerezidenților în sistemul bancar național	-1.95	1.42	1.17	-6.09	8.68	20.65	29.33
alte pasive	29.07	-36.54	8.54	80.06	19.32	-38.87	-19.55
Activele de rezervă ale statului*	-68.67	-45.54	-220.19	-163.23	-5.22	13.84	8.62
Erori și omisiuni	49.67	53.35	24.87	-52.80	38.40	76.63	115.03
<b>Informativ:</b>							
<i>Transferuri de mijloace bănești din străinătate efectuate în favoarea persoanelor fizice prin băncile licențiate</i>	288.96	361.96	421.89	421.42	320.45	391.98	712.43

\*(-) majorare, (+) micșorare; \*\* (+) majorare, (-) micșorare;

**Nota:** Datele pentru 2008 - tr.I 2013 au fost actualizate

Diagrama 1. Componentele balanței de plăți în dinamică semestrială (mil. USD)

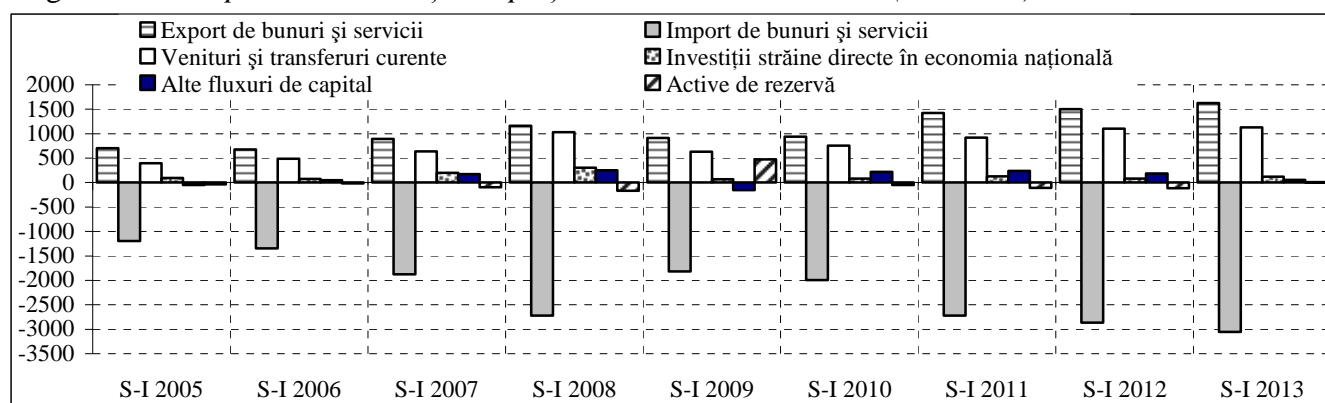

În primul semestru al anului 2013 **contul curent** al balanței de plăți a Republicii Moldova a înregistrat un deficit în valoare de 298.85 mil. USD, ceea ce reprezintă 8.5 la sută în raport cu PIB.

Deficitul din comerțul cu bunuri și servicii s-a majorat cu 5.0 la sută, până la 1,429.73 mil. USD (40.5 la sută din valoarea PIB). Exporturile de bunuri și servicii au crescut cu 8.4 la sută comparativ cu semestrul I 2012, însumând 1,626.89 mil. USD, iar importurile – cu 6.8 la sută, până la 3,056.62 mil. USD.

Exporturile de băuturi alcoolice în prima jumătate a anului curent au crescut cu 28.6 la sută și au constituit 119.53 mil. USD, din care spre Rusia – 32.33 mil. USD. Importurile de produse energetice (fără energie electrică) au constituit 494.09 mil. USD, diminuându-se cu 3.1 la sută, din care gazele naturale (203.37 mil. USD) au înregistrat descreștere atât în valoare – cu 8.9 la sută, cât și în volum fizic – cu 7.7 la sută.

Veniturile din munca rezidenților prestată patronilor străini au fost evaluate la 490.72 mil. USD, în creștere cu 10.4 la sută, iar transferurile curente personale de peste hotare – la 390.83 mil. USD, în creștere cu 9.4 la sută față de perioada similară a anului precedent. Suma lor raportată la PIB a constituit 25.0 la sută.

Pe parcursul primelor 6 luni 2013 Republica Moldova a beneficiat de transferuri unilaterale din partea organismelor internaționale, guvernelor și diferitor instituții străine în sumă evaluată la 158.27 mil. USD, ea fiind constituită din granturi, asistență tehnică, ajutor umanitar, programe gratuite de învățământ și instruire, etc.

**Contul de capital și financiar** a consemnat în semestrul I 2013 intrări nete de capital în valoare de 183.82 mil. USD.

Diagrama 2. Dinamica fluxurilor financiare nete pe sectoare (mil. USD)

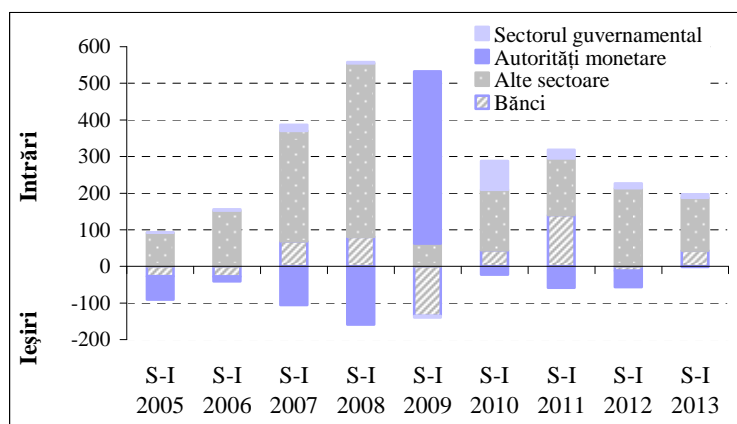

Investițiile străine directe în economia națională au fost evaluate la 122.91 mil. USD în valoare netă, înregistrând o creștere cu 45.8 la sută, din care venitul reinvestit și împrumuturile intragrup – 13.38 mil. USD și 26.87 mil. USD, respectiv.

De la începutul anului, guvernul a valorificat împrumuturi noi în valoare de 35.40 mil. USD și a rambursat peste hotare 25.81 mil. USD, BNM doar a rambursat 9.89 mil. USD către FMI. Băncile licențiate și agenții din alte sectoare au primit din exterior împrumuturi pe termen lung în valoare de 222.60 mil. USD, conform orarului fiind

preconizate spre rambursare 212.58 mil. USD.

Dinamica fluxurilor financiare nete în diviziunea sectorială este prezentată în diagrama 2.

**Poziția investițională internațională** a rămas net debitoare și a constituit la 30 iunie 2013 5,450.73 mil. USD: creanțele externe însumând 3283.90 mil. USD, în creștere de la începutul anului cu 0.6 la sută, iar angajamentele – 8,734.63 mil. USD, în creștere cu 1.4 la sută, din care 3,445.17. USD (39.4 la sută) reprezintă angajamentele față de investitorii străini direcți.

Activele oficiale de rezervă la 30 iunie 2013 au înregistrat 2466.60 mil. USD, reprezentând 75.1 la sută din total activele financiare externe

Principalii indicatori macroeconomici ce caracterizează evoluția sectorului extern al economiei naționale sunt prezentați în tabelul 3.

Tabelul 2. *Poziția investițională internațională a Republicii Moldova* (mil. USD)

	Stoc la 31.12. 2012	Modificări care reflectă					Stoc la 30.06. 2013	Pondereea componen- telor în stoc %	Stoc la 30.06.13/ Stoc la 31.12.12 %
		dinamica totală	fluxul din BP	schimbări de preț	fluctuația ratei de schimb	alte schimbări			
<b>Poziția investițională internațională netă</b>	<b>-5,353.40</b>	<b>-97.33</b>	<b>-195.27</b>	<b>-8.91</b>	<b>20.95</b>	<b>85.90</b>	<b>-5450.73</b>		<b>101.8</b>
<b>Active</b>	<b>3,264.01</b>	<b>19.89</b>	<b>-22.07</b>	<b>-6.53</b>	<b>-37.41</b>	<b>85.90</b>	<b>3,283.90</b>	<b>100</b>	<b>100.6</b>
Investiții directe peste hotare	108.20	8.22	8.22				116.42	3.54	107.6
Investiții de portofoliu	5.17	1.09	1.09				6.26	0.19	121.1
Derivate financiare	3.77	0.03	0.03				3.80	0.12	100.8
Alte investiții	631.87	58.95	-22.79		-4.16	85.90	690.82	21.04	109.3
Active de rezervă	2,515.00	-48.40	-8.62	-6.53	-33.25		2,466.60	75.11	98.1
<b>Pasive</b>	<b>8,617.41</b>	<b>117.22</b>	<b>173.20</b>	<b>2.38</b>	<b>-58.36</b>		<b>8,734.63</b>	<b>100</b>	<b>101.4</b>
Investiții directe în economia națională	3,337.10	108.07	122.91		-14.84		3,445.17	39.44	103.2
Investiții de portofoliu	87.20	9.09	6.71	2.38			96.29	1.10	110.4
Derivate financiare	3.13	0.21	0.22		-0.01		3.34	0.04	106.7
Alte investiții	5,189.98	-0.15	43.36		-43.51		5,189.83	59.42	100.0
Credite comerciale	987.77	-0.79	6.89		-7.68		986.98	11.30	99.9
Împrumuturi	3,027.15	-2.30	26.69		-28.99		3,024.85	34.63	99.9
Valută și depozite	144.80	26.93	29.33		-2.40		171.73	1.97	118.6
Alte pasive	848.81	-19.55	-19.55				829.26	9.49	97.7
Alocări de DST	181.45	-4.44			-4.44		177.01	2.03	97.6

Tabelul 3. *Indicatorii principali ai sectorului extern al Republicii Moldova*

	UM	Tr. I 2012	Tr. II 2012	Sem. I 2012	Tr. I 2013	Tr. II 2013	Sem. I 2013
Produsul intern brut în prețuri curente	mil. lei	18,096	21,199	<b>39,295</b>	19,673	23,703	<b>43,376</b>
Rata de schimb medie pe perioadă	lei/USD	11.8444	11.9170	<b>11.8807</b>	12.1855	12.3834	<b>12.2850</b>
Contul curent / PIB	%	-11.3	-4.8	<b>-7.8</b>	-6.2	-10.4	<b>-8.5</b>
Venituri din muncă și transferuri personale din străinătate / PIB	%	23.3	25.1	<b>24.3</b>	24.7	25.2	<b>25.0</b>
Balanța bunurilor și serviciilor / PIB	%	-43.5	-39.2	<b>-41.2</b>	-39.0	-41.8	<b>-40.5</b>
Export de bunuri și servicii / Import de bunuri și servicii	%	52.0	52.8	<b>52.4</b>	56.6	50.1	<b>53.2</b>
Propensiunea medie spre export (export de bunuri și servicii / PIB)	%	47.1	43.9	<b>45.4</b>	51.0	42.0	<b>46.1</b>
Propensiunea medie spre import (import de bunuri și servicii / PIB)	%	90.6	83.1	<b>86.6</b>	90.0	83.8	<b>86.6</b>
Fluxul (net) de investiții directe în e/n / PIB	%	2.3	2.7	<b>2.5</b>	3.5	3.4	<b>3.5</b>
	UM	Sf. anului 2010	Sf. anului 2011	Sf. anului 2012	Sf. tr. I 2013	Sf. tr. II 2013	Sf.tr.II 2013/ Sf.an.2012, %
Investiții străine directe acumulate în economia națională, stoc	mil. USD	2,879.64	3,152.02	3,337.10	3,378.42	3,445.17	103.2
Poziția investițională internațională netă	mil. USD	-4,469.87	-4,930.42	-5,353.40	-5,320.47	-5,450.73	101.8
Datoria externă	mil. USD	4,727.39	5,377.26	6,001.05	5,985.86	6,016.54	100.2
Datoria externă publică și public garantată	mil. USD	1,348.71	1,521.35	1,762.56	1,708.76	1,725.31	97.9
Datoria externă privată negarantată	mil. USD	3,378.68	3,855.91	4,238.49	4,277.09	4,291.23	101.2

Surse: BNS, BNM

**CONTUL CURENT**

În trimestrul II 2013, contul curent al balanței de plăți a înregistrat un deficit în valoare de 199.13 mil. USD, majorându-se de 2.3 ori comparativ cu perioada similară a anului precedent. Raportul deficitului contului curent la PIB a înregistrat 10.4 la sută (diagrama 3).

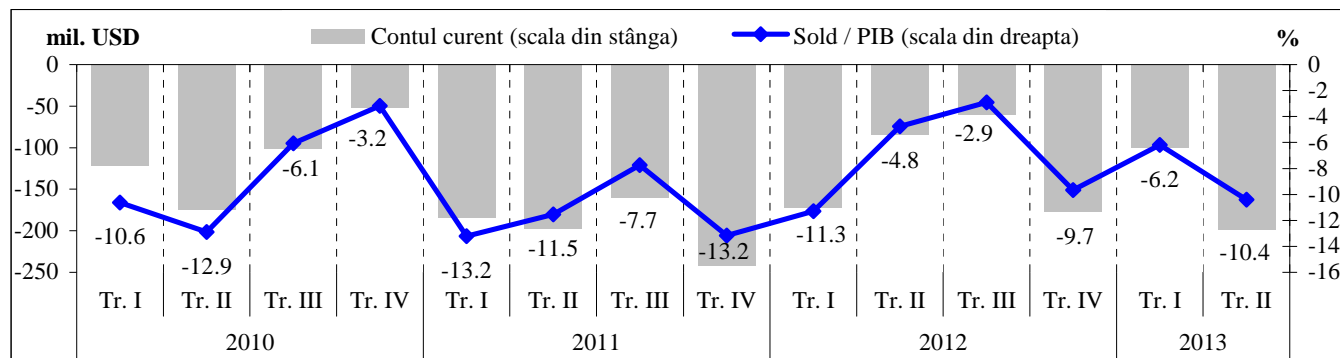
 Diagrama 3. *Contul curent raportat la PIB*

Majorarea deficitului contului curent a avut loc pe seama majorării cu 14.5 la sută a deficitului cumulat la comerțul cu bunuri și servicii, precum și diminuării cu 2.1 la sută a excedentului cumulat la venituri și transferuri. De menționat că excedentul veniturilor și transferurilor curente a acoperit deficitul comerțului exterior cu bunuri și servicii în proporție de 75.1 la sută (diagrama 4).

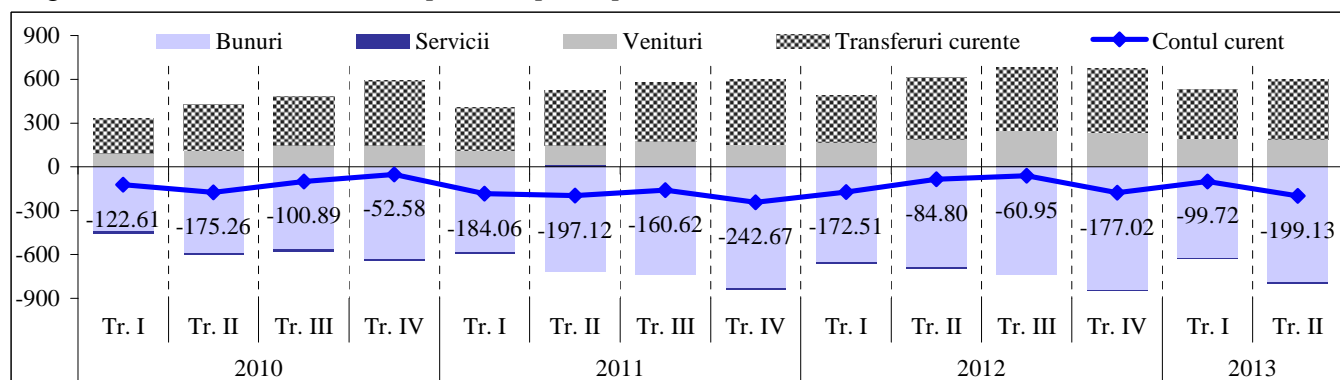
 Diagrama 4. *Contul curent – componente principale (mil. USD)*

Volumul comerțului exterior cu bunuri și servicii a înregistrat 2,407.44 mil. USD, majorându-se cu 6.6 la sută comparativ cu trimestrul II 2012. Gradul de acoperire a importurilor de bunuri și servicii prin exporturi a constituit 50.1 la sută. Deficitul comerțului exterior cu bunuri și servicii a înregistrat 799.62 mil. USD, majorându-se cu 14.5 la sută (diagrama 5).

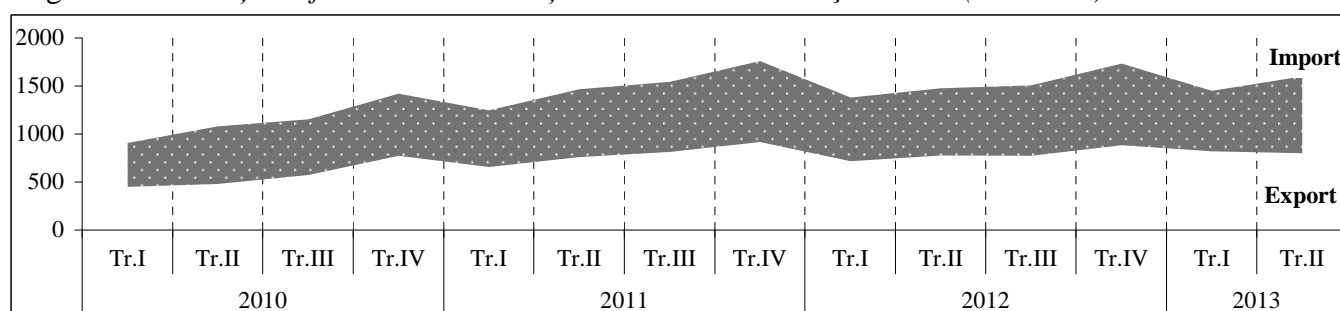
 Diagrama 5. *Evoluția deficitului din comerțul exterior cu bunuri și servicii (mil. USD)*

**Comerțul exterior cu bunuri FOB-FOB**

Evoluția comerțului exterior cu bunuri este caracterizată prin indicatorii prezentați în tabelul 4.

Volumul comerțului exterior cu bunuri (FOB-FOB) a însumat în trimestrul II 2013 1,897.46 mil. USD, majorându-se cu 5.8 la sută comparativ cu perioada similară a anului precedent.

Tabelul 4. Comerțul exterior cu bunuri

	U.M.	2012				2013		Tr. II 2013/ tr. II 2012
		Tr. I	Tr. II	Tr. III	Tr. IV	Tr. I	Tr. II	%
Exportul de bunuri (prețuri FOB) (EX)	mil. USD	519.52	552.60	525.54	630.40	597.50	554.66	100.4
Importul de bunuri (prețuri FOB) (IM)	mil. USD	1174.04	1240.76	1264.70	1472.54	1224.73	1342.80	108.2
Soldul balanței comerciale (EX-IM)	mil. USD	-654.52	-688.16	-739.16	-842.14	-627.23	-788.14	114.5
Comerțul exterior cu bunuri (EX+IM)	mil. USD	1,693.56	1,793.36	1,790.24	2,102.94	1,822.23	1,897.46	105.8
Export / PIB	%	34.0	31.1	25.0	34.4	37.0	29.0	-2.1 p.p.
Import / PIB	%	76.8	69.7	60.2	80.4	75.9	70.2	0.4 p.p.
Soldul balanței comerciale / PIB	%	-42.8	-38.7	-35.2	-46.0	-38.9	-41.2	-2.5 p.p.
Gradul de acoperire a importului prin exporturi	%	44.3	44.5	41.6	42.8	48.8	41.3	-3.2 p.p.
Gradul de deschidere a economiei (EX+IM) / PIB	%	110.8	100.8	85.2	114.9	112.9	99.1	-1.7 p.p.

Ca rezultat al majorării importurilor de bunuri cu 8.2 la sută, iar a exporturilor doar cu 0.4 la sută, deficitul balanței comerciale s-a majorat cu 14.5 la sută (diagramele 6 și 7).

Diagrama 6. Ratele de creștere\* a exporturilor și a importurilor de bunuri

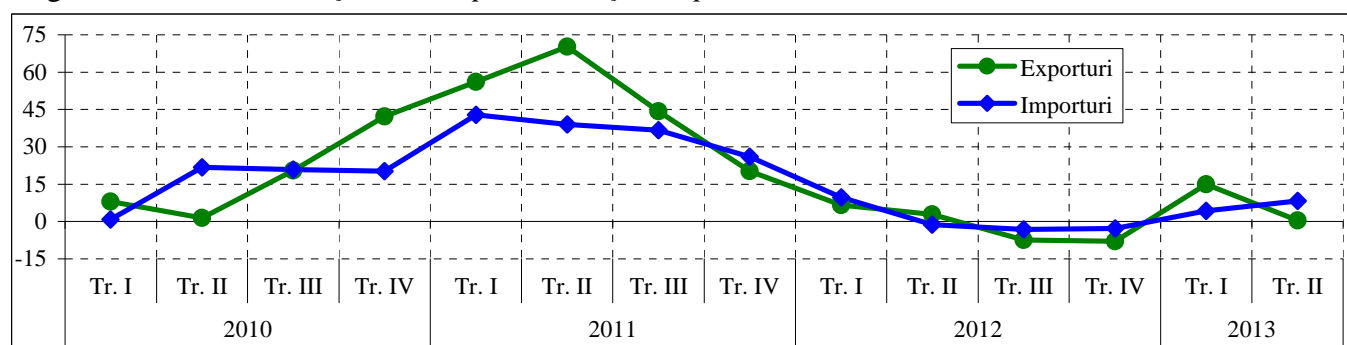

\*în % față de aceeași perioadă a anului precedent

Diagrama 7. Soldul balanței comerciale FOB-FOB

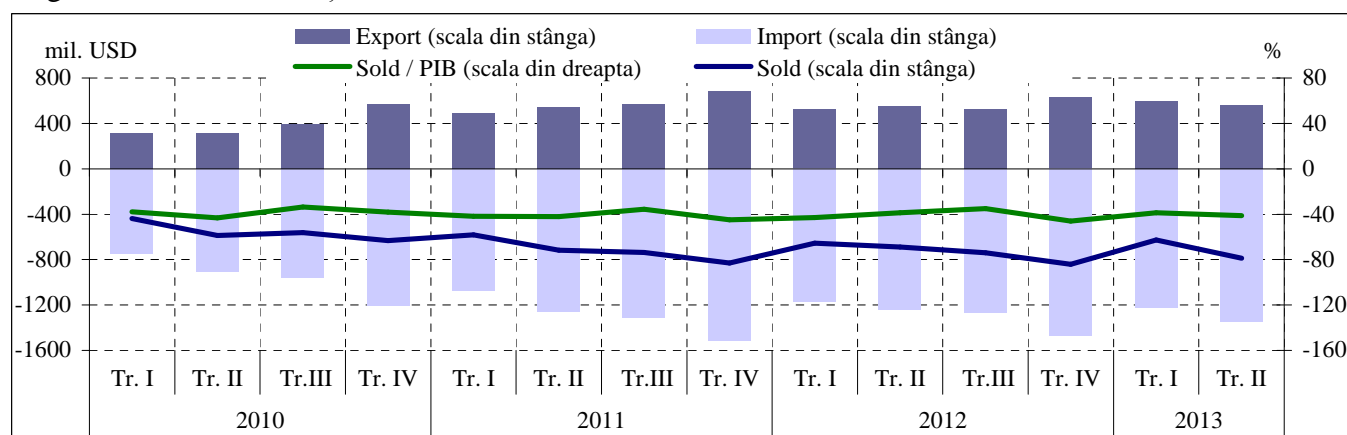

În perioada analizată, deficitul comerțului exterior cu bunuri cu țările CSI s-a majorat cu 50.3 la sută, iar cu țările din restul lumii – cu 7.2 la sută (diagrama 8).

Diagrama 8. Comerțul exterior cu bunuri (FOB-FOB) pe zone geografice (mil. USD)

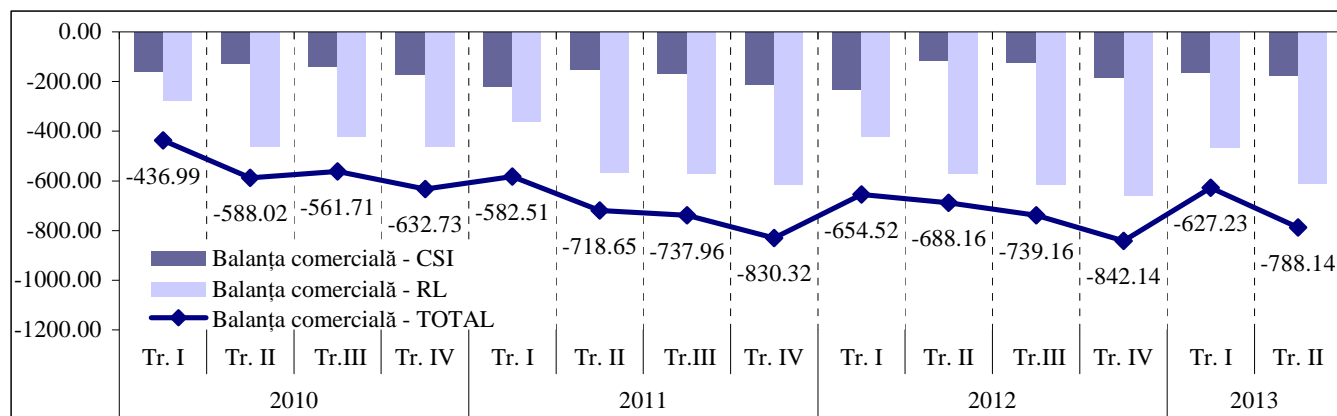

### Comerțul exterior cu bunuri FOB-CIF

Potrivit datelor BNS\*, în trimestrul II 2013, deficitul balanței comerciale a constituit 811.86 mil. USD, majorându-se cu 12.8 la sută comparativ cu perioada similară a anului 2012, în special pe seama creșterii deficitelor comerciale cu Ucraina, Italia, România, Belarus, dar și a diminuării excedentului înregistrat în comerțul exterior cu Rusia (tabelul 5).

Tabelul 5. Balanțele comerciale (FOB-CIF), pe țări

	Tr. I 2011	Tr. II 2011	Tr. I 2012	Tr. II 2012	Tr. I 2013	Tr. II 2013	Tr. II 2013 față de tr. II 2012	Gradul de influență *
	milioane USD						%	p.p.**
<b>Uniunea Europeană, din care:</b>	<b>-270.16</b>	<b>-428.15</b>	<b>-281.38</b>	<b>-412.39</b>	<b>-327.81</b>	<b>-459.03</b>	<b>111.3</b>	<b>6.5</b>
România	-92.68	-155.09	-109.13	-129.72	-119.18	-139.04	107.2	1.3
Germania	-55.39	-77.41	-70.83	-93.69	-66.17	-90.23	96.3	-0.5
Italia	-8.89	-33.43	-1.62	-16.43	-13.22	-46.00	de 2.8 ori	4.1
Ungaria	-21.02	-24.02	-24.17	-29.53	-32.94	-34.56	117.0	0.7
Polonia	-8.87	-21.92	-10.12	-23.47	-12.13	-20.72	88.3	-0.4
Bulgaria	-12.23	-11.56	-10.90	-14.24	-16.92	-19.55	137.3	0.7
Austria	-7.65	-8.52	-6.61	-23.84	-21.41	-14.88	62.4	-1.2
Olanda	-9.60	-11.50	-7.41	-9.01	-10.92	-14.82	164.5	0.8
Belgia	-8.50	-12.00	-9.31	-7.36	-8.53	-12.61	171.3	0.7
Franța	-5.55	-8.43	-3.27	-8.78	-8.24	-9.51	108.3	0.1
Grecia	-9.84	-11.70	-1.33	-10.47	4.59	-8.53	81.5	-0.3
Marea Britanie	8.10	4.08	4.79	3.67	12.86	0.60	16.3	0.4
<b>CSI, din care:</b>	<b>-250.86</b>	<b>-174.45</b>	<b>-268.50</b>	<b>-138.77</b>	<b>-196.85</b>	<b>-196.71</b>	<b>141.8</b>	<b>8.0</b>
Ucraina	-126.14	-166.43	-122.12	-156.13	-109.76	-189.48	121.4	4.6
Belarus	-16.44	-24.28	-31.48	-21.11	-23.58	-29.30	138.8	1.1
Kazahstan	-2.58	5.02	0.29	8.89	0.95	5.48	61.6	0.5
Rusia	-107.78	14.10	-118.85	27.45	-64.97	16.88	61.5	1.5
<b>Alte țări, din care:</b>	<b>-103.60</b>	<b>-151.54</b>	<b>-149.56</b>	<b>-168.39</b>	<b>-135.97</b>	<b>-156.12</b>	<b>92.7</b>	<b>-1.7</b>
China	-49.13	-63.67	-58.46	-60.80	-72.57	-62.58	102.9	0.2
Turcia	-44.18	-70.69	-73.77	-78.25	-46.19	-48.58	62.1	-4.1
Israel	-2.03	-2.90	-8.43	-14.17	-3.38	-13.31	93.9	-0.1
Elveția	-5.54	-7.95	-9.23	-7.70	-6.60	-8.52	110.6	0.1
Georgia	1.36	3.01	2.48	2.46	3.95	3.04	123.6	-0.1
Irak	1.52	1.78	7.59	8.18	3.09	3.28	40.1	0.7
Noua Zeelandă	-0.62	-0.16	4.17	4.78	8.91	5.14	107.5	-0.1
<b>TOTAL</b>	<b>-624.62</b>	<b>-754.14</b>	<b>-699.44</b>	<b>-719.55</b>	<b>-660.63</b>	<b>-811.86</b>	<b>112.8</b>	<b>12.8</b>

Sursa: Elaborat de BNM în baza datelor BNS, selecții la import (prețuri CIF) după principiul țării de livrare, fără exportul și importul efectuat de persoane fizice

\* gradul de influență a țărilor la creșterea (+), scăderea (-) balanței comerciale; \*\* puncte procentuale

\* Datele BNS nu includ ajustările la comerțul exterior cu bunuri operate de către Direcția Balanța de Plăți a Băncii Naționale a Moldovei, cum ar fi exporturile / importurile efectuate de persoane fizice, reparații de bunuri, bunuri procurate în porturi de către cărăuși etc. Importurile sunt evaluate în prețuri CIF, repartitia pe țări a acestora fiind după principiul țării de livrare.

Volumul fizic al mărfurilor importate s-a majorat cu 10 la sută, iar cel al mărfurilor exportate cu doar 1 la sută, astfel valoarea *indicelui raportului de schimb brut*\*\* fiind de 101.0 la sută. Concomitent, atât prețurile bunurilor exportate, cât și a celor importate s-au diminuat respectiv cu 1 și 2 la sută, *indicele raportului de schimb net*\*\*\* fiind de 91.8 la sută (anexa 17).

Volumul comerțului cu principalii parteneri comerciali ai Republicii Moldova în trimestrul II 2013 este prezentat în diagrama 9.

Diagrama 9. *Principalii parteneri comerciali ai Republicii Moldova în trimestrul II, 2013 (mil. USD)*

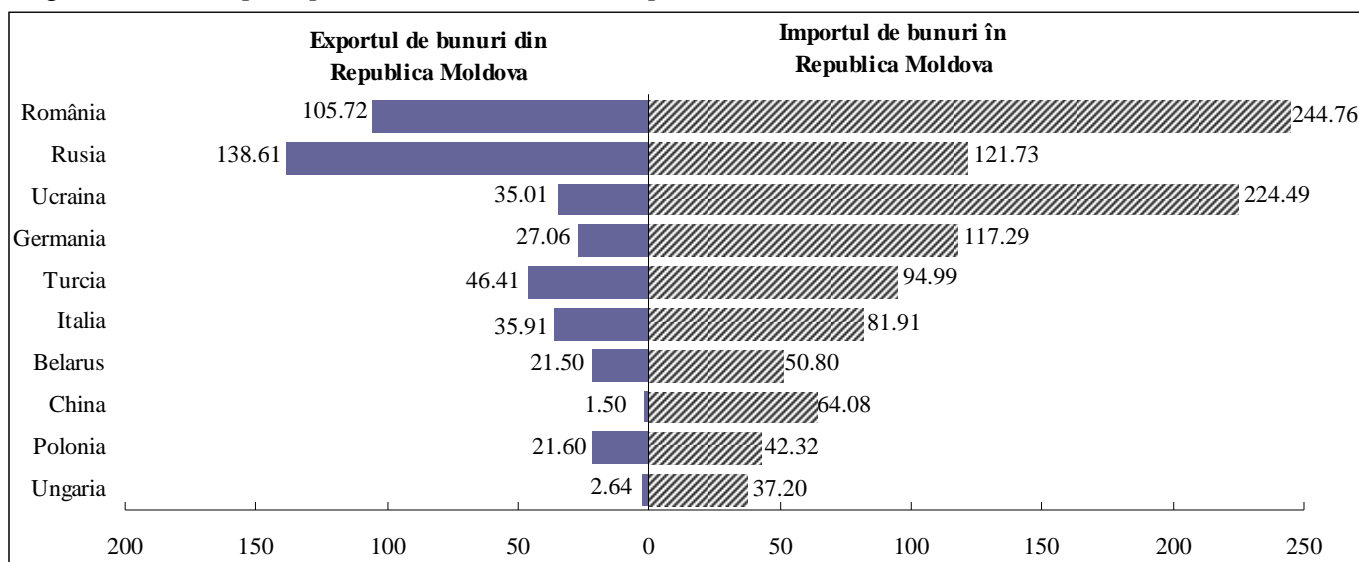

Sursa: Elaborat de BNM în baza datelor BNS, selecții la import (prețuri CIF) după principiul țării de livrare, fără exportul și importul efectuat de persoane fizice

Principalele destinații ale **exporturilor** din Republica Moldova au fost Rusia, România, Turcia, Italia, Ucraina, Germania, Polonia, Belarus, Marea Britanie, Bulgaria, volumul cumulat al exporturilor în aceste țări constituind 85.3 la sută din total. Astfel, spre țările Uniunii Europene au fost direcționate 46.6 la sută din totalul exporturilor, spre țările CSI – 38.7 la sută și, respectiv, spre alte țări – 14.7 la sută (diagrama 10).

Diagrama 10. *Exportul de bunuri pe regiuni (mil. USD)*

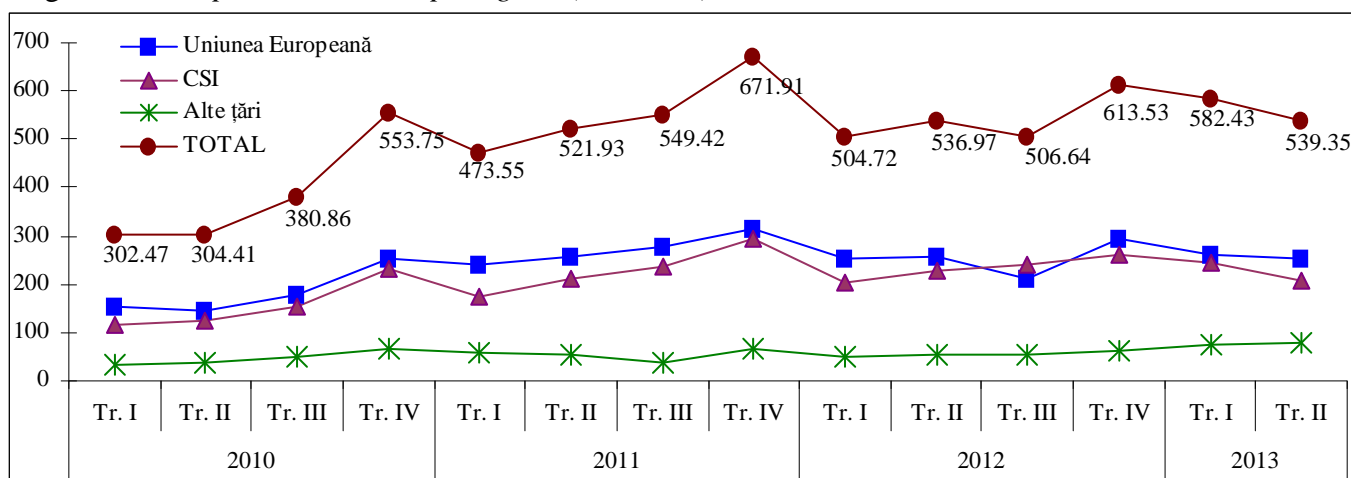

Sursa: Elaborat de BNM în baza datelor BNS, fără exportul efectuat de persoane fizice

\*\* Indicele raportului de schimb brut este egal cu raportul dintre indicele volumului fizic al bunurilor exportate și al celor importate.

\*\*\*Indicele raportului de schimb net este egal cu raportul dintre indicele valorii unitare al bunurilor exportate și al celor importate.

Structura pe categorii de bunuri a exporturilor prezintă în continuare o valoare semnificativă a livrărilor de *produse agroalimentare*, cărora le revine 33.3 la sută din total (diagrama 11). Însă, valoarea acestora s-a diminuat cu 17.8 la sută comparativ cu trimestrul II 2012, în special pe seama scăderii exporturilor de *uleiuri de floarea-soarelui* cu 96.2 la sută, până la 1.19 mil. USD. Principalele categorii de produse agroalimentare exportate au fost: *băuturi alcoolice* – 62.54 mil. USD; *fructe comestibile și nuci* – 28.96 mil. USD; *semințe și fructe oleaginoase* – 27.63 mil. USD (din care: *semințe de floarea soarelui* – 25.45 mil. USD); *preparate din legume și fructe* – 17.41 mil. USD.

Alte categorii de mărfuri exportate au fost: *mașini și aparate* – 86.99 mil. USD (din care: *fire, cabluri și alte conductoare electrice* – 59.84 mil. USD); *materii textile și articole din acestea* – 80.84 mil. USD; *metale comune și articole din acestea* – 38.19 mil. USD; *produse ale industriei chimice* – 36.18 mil. USD (din care: *medicamente* – 24.41 mil. USD); *mobilă* – 24.58 mil. USD (anexa 11).

Diagrama 11. Exportul de bunuri, pe principalele secțiuni

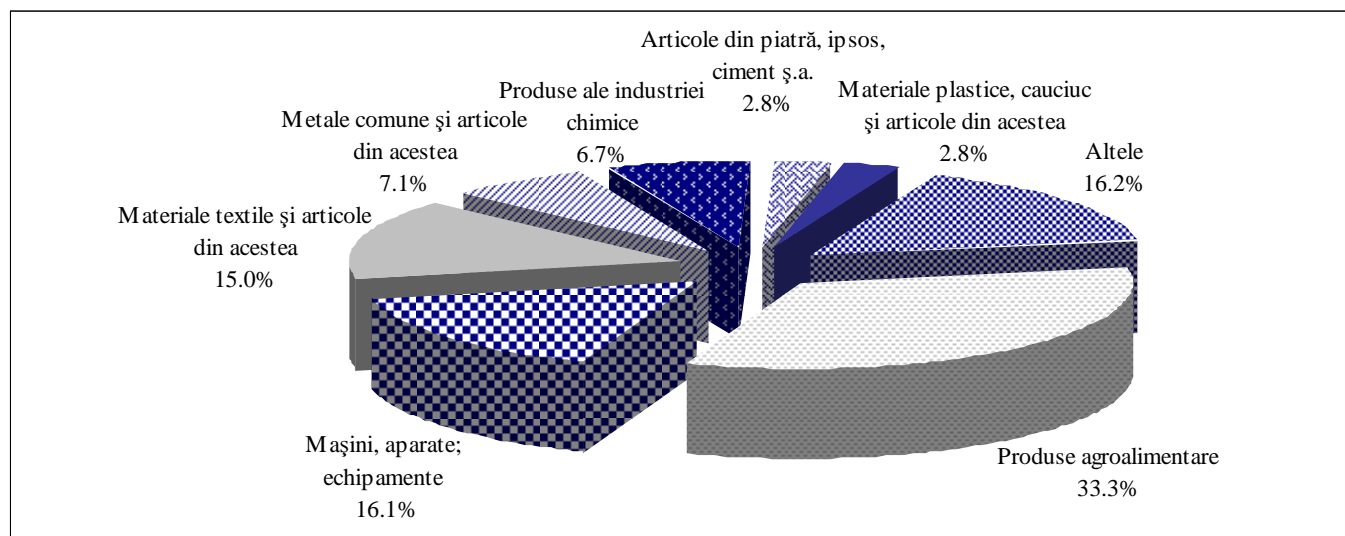

Sursa: Elaborat de BNM în baza datelor BNS, fără exportul efectuat de persoane fizice

Tabelul 6. Exporturile de băuturi alcoolice

	Trimestrul II					Ponderea în totalul trimestrului II					Tr. II 2013 față de tr. II 2012	Gradul de influență*
	2009	2010	2011	2012	2013	2009	2010	2011	2012	2013		
	mil. USD					%						
<b>TOTAL</b>	<b>36.20</b>	<b>41.27</b>	<b>36.51</b>	<b>54.4</b>	<b>62.54</b>	<b>100.0</b>	<b>100.0</b>	<b>100.0</b>	<b>100.0</b>	<b>100.0</b>	<b>115.0</b>	<b>15.0</b>
Rusia	11.75	16.93	8.51	15.44	15.30	32.5	41.0	23.3	28.4	24.5	99.1	-0.3
Belarus	10.49	8.67	8.32	11.64	13.86	29.0	21.0	22.8	21.4	22.2	119.1	4.1
Ucraina	3.22	4.94	7.16	6.40	11.42	8.9	12.0	19.6	11.8	18.3	178.4	9.2
Kazahstan	3.58	2.78	3.42	7.20	4.52	9.9	6.7	9.4	13.2	7.2	62.8	-4.9
S.U.A.	0.42	0.66	1.65	2.15	3.78	1.2	1.6	4.5	4.0	6.0	175.8	3.0
Cehia	0.69	0.89	1.22	1.18	2.62	1.9	2.2	3.3	2.2	4.2	de 2.2 ori	2.6
Georgia	0.63	0.95	0.55	1.57	2.21	1.7	2.3	1.5	2.9	3.5	140.8	1.2
Polonia	2.26	1.95	1.60	2.13	1.93	6.2	4.7	4.4	3.9	3.1	90.6	-0.4
România	0.60	0.63	0.72	1.40	1.54	1.7	1.5	2.0	2.6	2.5	110.0	0.3
China***	0.10	0.39	0.49	1.83	1.45	0.3	0.9	1.3	3.4	2.3	79.2	-0.7
Azerbaidjan		0.24	0.23	0.32	0.41	0.0	0.6	0.6	0.6	0.7	128.1	0.2
Germania	0.81	0.62	0.74	0.35	0.39	2.2	1.5	2.0	0.6	0.6	111.4	0.1
Slovacia	0.10	0.10	0.16	0.21	0.38	0.3	0.2	0.4	0.4	0.6	181.0	0.3
Estonia	0.09	0.14	0.19	0.34	0.34	0.2	0.3	0.5	0.6	0.5	100.0	0.0
Lituania	0.18	0.25	0.29	0.19	0.34	0.5	0.6	0.8	0.3	0.5	178.9	0.3
Kîrgîzstan	0.54	0.25	0.38	0.48	0.32	1.5	0.6	1.0	0.9	0.5	66.7	-0.3
Letonia	0.17	0.12	0.16	0.21	0.26	0.5	0.3	0.4	0.4	0.4	123.8	0.1
Alte țări	0.57	0.76	0.72	1.36	1.47	1.6	1.8	2.0	2.5	2.4	108.1	0.2

\* gradul de influență al țărilor la creșterea (+), scăderea (-) exporturilor de băuturi alcoolice;

\*\* puncte procentuale;

\*\*\* China continentală



În trimestrul II 2013, exporturile de *băuturi alcoolice* s-au majorat cu 15.0 la sută comparativ cu aceeași perioadă a anului precedent, valoarea acestora constituind 11.6 la sută din totalul exporturilor Republicii Moldova, din care: *vinuri din struguri proaspeți* – 42.35 mil. USD și *divinuri* – 18.97 mil. USD. Principalele destinații pentru exporturile de băuturi alcoolice au fost Rusia, Belarus, Ucraina (tabelul 6).

Din punctul de vedere al originii bunurilor, exporturile Republicii Moldova au fost constituite majoritar din bunuri de fabricație autohtonă – 50.1 la sută, bunuri de origine străină anterior importate și apoi reexportate fără a fi supuse unor modificări esențiale – 22.1 la sută și bunuri exportate după prelucrare pe teritoriul țării – 27.8 la sută (diagrama 12).

Diagrama 12. *Evoluția exporturilor în distribuție după originea bunurilor (mil. USD)*

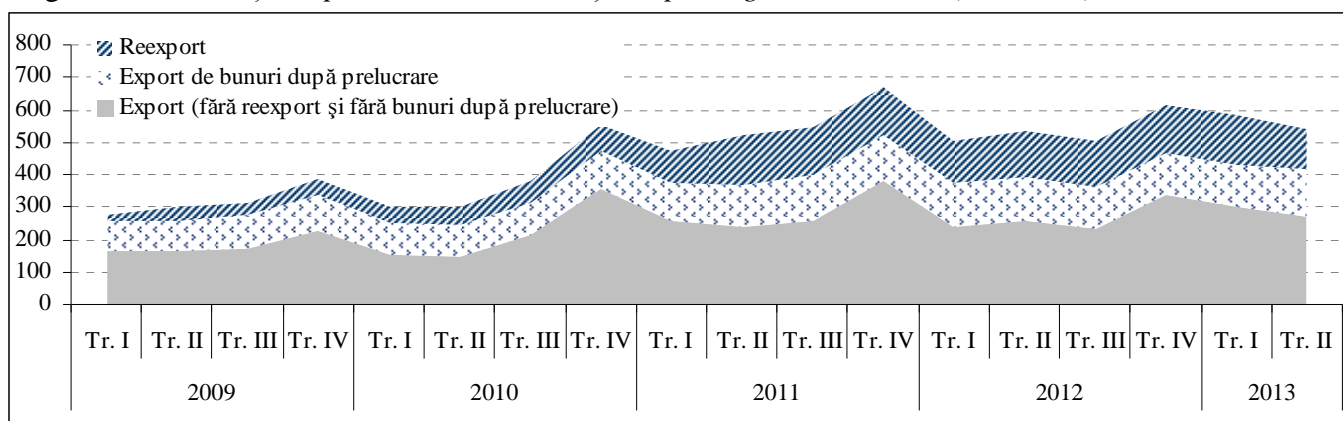

Sursa: Elaborat de BNM în baza datelor BNS, fără exportul efectuat de persoane fizice

Exporturile de *bunuri după prelucrare (lohn)* s-au majorat cu 11.7 la sută comparativ cu trimestrul II 2012, până la valoarea de 149.74 mil. USD, din care: *îmbrăcăminte și accesorii de îmbrăcăminte* – 61.37 mil. USD; *fire, cabluri și alte conductoare electrice* – 58.75 mil. USD; *încălțăminte și părți de încălțăminte* – 5.56 mil. USD; *valize, geamantane, mape și tocuri din piele* – 4.94 mil. USD.

Principalele destinații ale exporturilor de bunuri după prelucrare au fost România (47.8 la sută din totalul exporturilor după prelucrare), Italia, Marea Britanie, Turcia, Germania (tabelul 7).

Tabelul 7. *Exportul de bunuri după prelucrare*

	Tr. II 2012			Tr. II 2013			Modificarea ponderii	Tr. II 2013 față de tr. II 2012	Gradul de influență**
	Export de bunuri			Export de bunuri					
	total	după prelucrare	ponderea în total*	total	după prelucrare	ponderea în total*			
	milioane USD		%	milioane USD		%			
						p.p.***	%	p.p.***	
<b>TOTAL</b>	<b>536.97</b>	<b>134.06</b>	<b>25.0</b>	<b>539.35</b>	<b>149.74</b>	<b>27.8</b>	<b>2.8</b>	<b>111.7</b>	<b>11.7</b>
România	87.78	55.72	63.5	105.72	71.64	67.8	4.3	128.6	11.9
Italia	65.21	32.08	49.2	35.91	30.53	85.0	35.8	95.2	-1.2
Marea Britanie	19.73	15.13	76.7	18.49	16.62	89.9	13.2	109.8	1.1
Turcia	13.00	8.26	63.5	46.41	7.83	16.9	-46.6	94.8	-0.3
Germania	16.97	7.58	44.7	27.06	6.06	22.4	-22.3	79.9	-1.1
Polonia	17.19	3.98	23.2	21.60	4.75	22.0	-1.2	119.3	0.6
Rusia	153.41	2.11	1.4	138.61	2.53	1.8	0.4	119.9	0.3
Franța	4.21	1.65	39.2	4.10	1.89	46.1	6.9	114.5	0.2
Olanda	4.90	1.64	33.5	3.36	1.87	55.7	22.2	114.0	0.2
Bulgaria	9.06	1.02	11.3	9.82	1.25	12.7	1.4	122.5	0.2
Belgia	2.16	1.83	84.7	1.46	1.14	78.1	-6.6	62.3	-0.5
Slovacia	1.41	0.89	63.1	1.77	1.07	60.5	-2.6	120.2	0.1
Alte țări	141.94	2.17	1.5	125.04	2.56	2.1	0.6	118.0	0.2

Sursa: Elaborat de BNM în baza datelor BNS, fără exportul efectuat de persoane fizice;

\* ponderea exportului de bunuri după prelucrare în totalul exporturilor de bunuri în țara respectivă;

\*\* gradul de influență a țărilor la creșterea (+), scăderea (-) exportului de bunuri după prelucrare;

\*\*\* puncte procentuale

În trimestrul II 2013, principalii furnizori de bunuri pentru Republica Moldova au fost: România, Ucraina, Rusia, Germania, Turcia, Italia, China, Belarus, Polonia, Ungaria; valoarea cumulată a bunurilor importate din aceste țări reprezintă 79.9 la sută din totalul **importurilor**.

Majoritar Republica Moldova a importat mărfuri din țările Uniunii Europene – în proporție de 52.6 la sută, precum și din țările CSI – 30.0 la sută (diagrama 13).

Diagrama 13. *Importul de bunuri pe zone geografice (prețuri CIF) (mil. USD)*

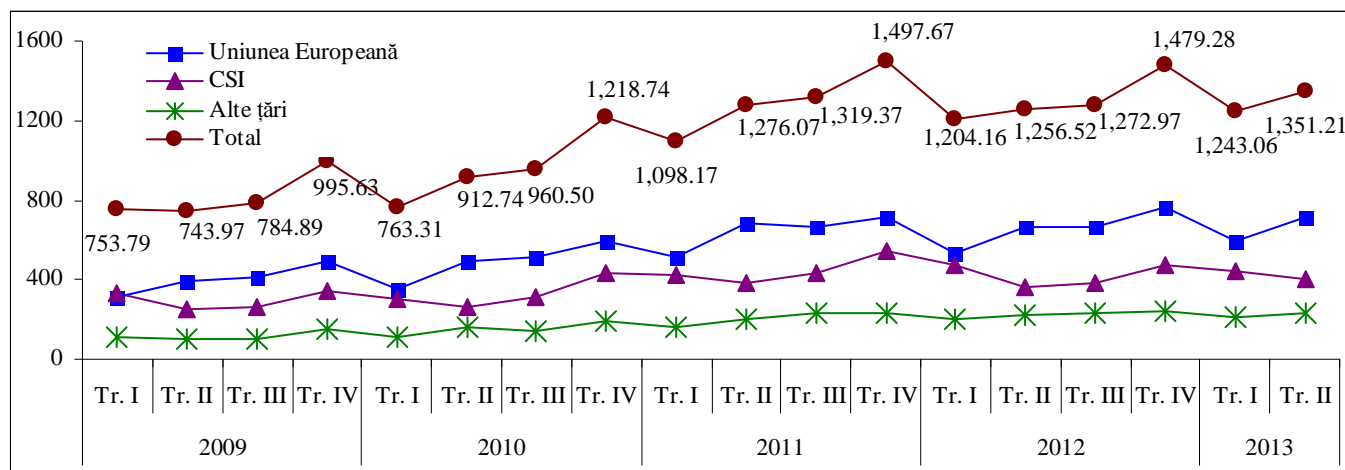

Sursa: Elaborat de BNM în baza datelor BNS, selecții la import (prețuri CIF) după principiul țării de livrare, fără importul efectuat de persoane fizice

Conform clasificării după Marile Categori Economiche, 46.7 la sută din totalul importurilor reprezintă bunurile intermediare, utilizate la fabricarea altor bunuri, 29.8 la sută revine bunurilor de consum și 10.6 la sută – bunurilor de capital (diagrama 14).

În structura importurilor, o pondere de 19.7 la sută le-a revenit produselor minerale, din care: *uleiuri din petrol sau din minerale bituminoase* – 141.91 mil. USD; *gaz de sondă și alte hidrocarburi gazoase* – 61.48 mil. USD (diagrama 15).

Diagrama 14. *Structura importurilor de bunuri pe Mari Categori Economiche, trimestrul II, 2013*

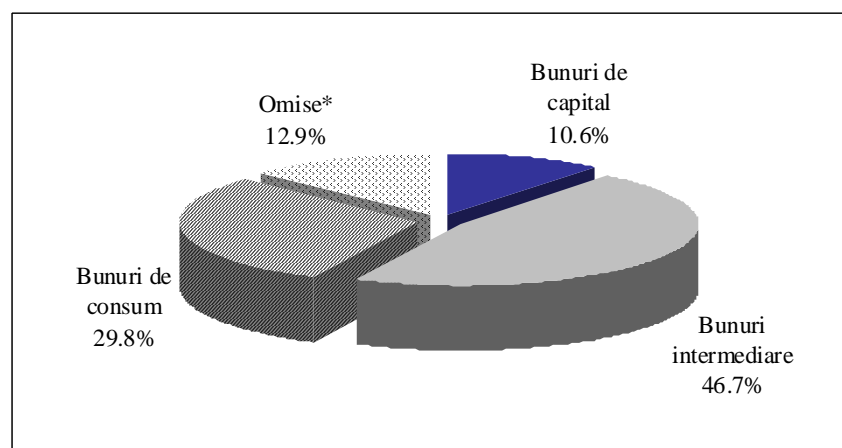

Sursa: Elaborat de BNM în baza datelor BNS, fără importul efectuat de persoane fizice

\* automobile pentru transportul pasagerilor, combustibili pentru acestea, alte bunuri nespecificate în altă parte

Din alte categorii de menționat: *produse agroalimentare* – 211.21 mil. USD; *mașini și aparate* – 207.28 mil. USD; *produse ale industriei chimice* – 164.91 mil. USD; *materiale textile și articole din acestea* – 98.41 mil. USD; *materiale plastice, cauciuc și articole din acestea* – 81.20 mil. USD; *metale comune și articole din acestea* – 80.05 mil. USD; *vehicule și echipamente de transport* – 77.18 mil. USD.

Diagrama 15. Importul de bunuri, pe principalele secțiuni (prețuri CIF)

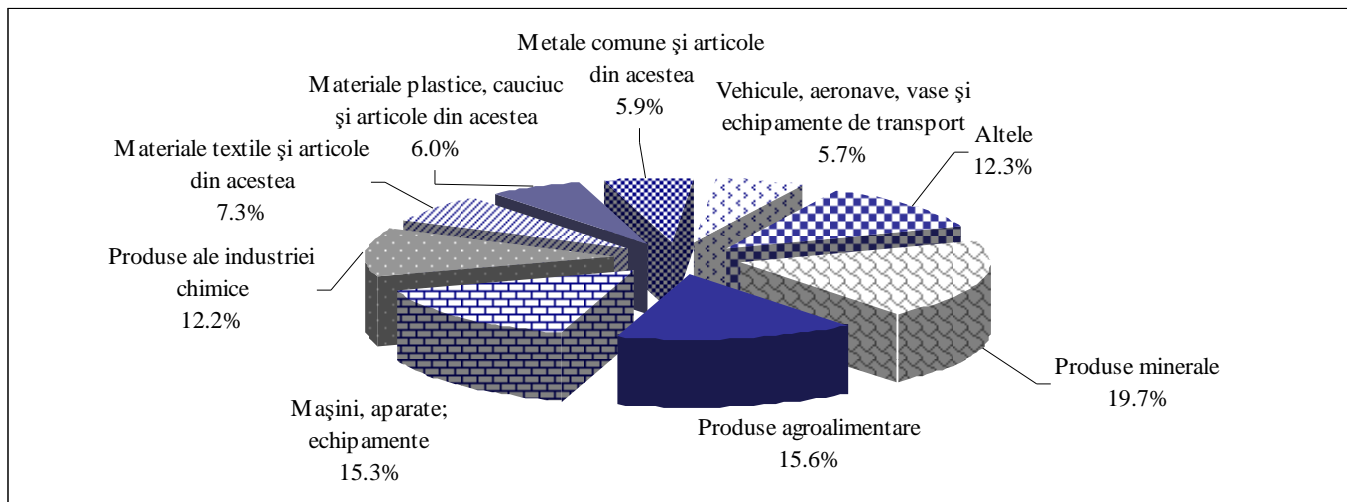

Sursa: Elaborat de BNM în baza datelor BNS, fără importul efectuat de persoane fizice

Importul (în prețuri FOB) de produse energetice și electricitate a însumat 240.60 mil. USD, majorându-se cu 12.5 la sută comparativ cu perioada similară a anului precedent (diagrama 16, anexa 16).

Volumul fizic al gazului natural importat în trimestrul II 2013 a constituit 121.56 mil. metri cubi, înregistrând o majorare cu 1.6 la sută comparativ cu perioada similară a anului precedent. Conform datelor SA „Moldovagaz”<sup>§</sup>, prețul mediu de achiziție al gazului natural în trimestrul II 2013 a fost de 386.25 USD pentru o mie de metri cubi (în condiții DAP – delivered at place) (diagrama 17).

Atât volumul fizic, cât și valoarea combustibilului diesel importat s-au majorat cu 10.7 și 18.7 la sută comparativ cu trimestrul II 2012.

În trimestrul II 2013 s-au importat 38.93 mii tone benzine auto, cu 3.2 la sută mai puțin comparativ cu perioada similară a anului 2012, valoarea acestora diminuându-se cu 13.4 la sută.

Importul de păcură a înregistrat majorări atât cantitative, cât și valorice, astfel volumul fizic importat constituind 7.22 mii tone (cu 43.8 la sută mai mult), iar valoarea – 4.23 mil. USD (+32.6 la sută).

Volumul de energie electrică importată din Ucraina s-a majorat de 2.8 ori în trimestrul II 2013, însumând 609.12 mil. kw/h, concomitent majorându-se și valoarea totală a acesteia până la 41.91 mil. USD. În primele 6 luni ale anului curent Republica Moldova a importat energie electrică în volum de 796.41 mil. kw/h în valoare totală de 54.83 mil. USD.

Diagrama 16. Importurile de produse energetice și electricitate, dinamică anuală, mil. USD, prețuri FOB

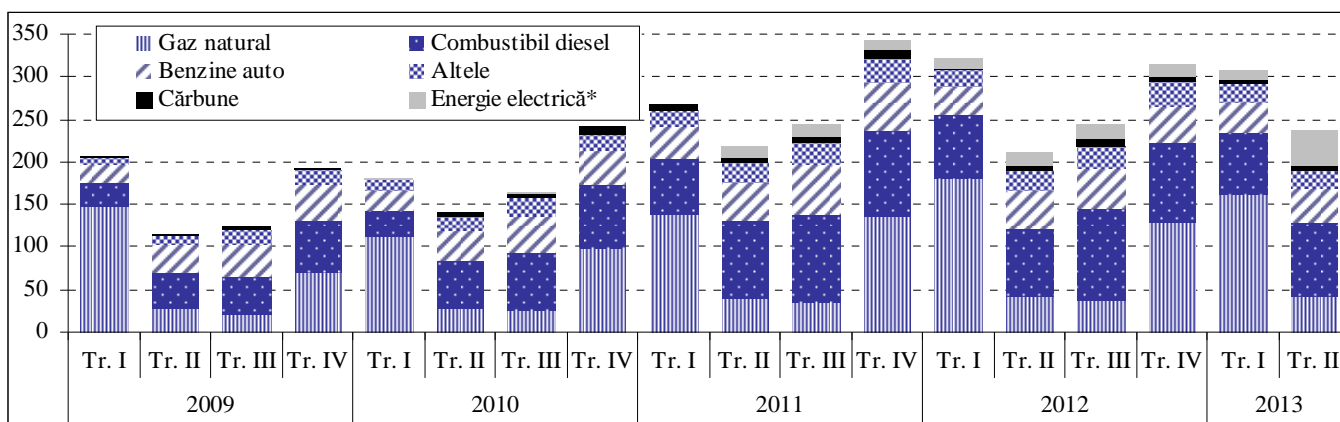

Sursa: Elaborat de BNM în baza datelor BNS, fără importul efectuat de persoane fizice

\* import net

<sup>§</sup> <http://moldovagaz.md/menu/ro/about-company/transportation>

Diagrama 17. Repartiția pe țări a importurilor de produse energetice, Tr. II 2013\*

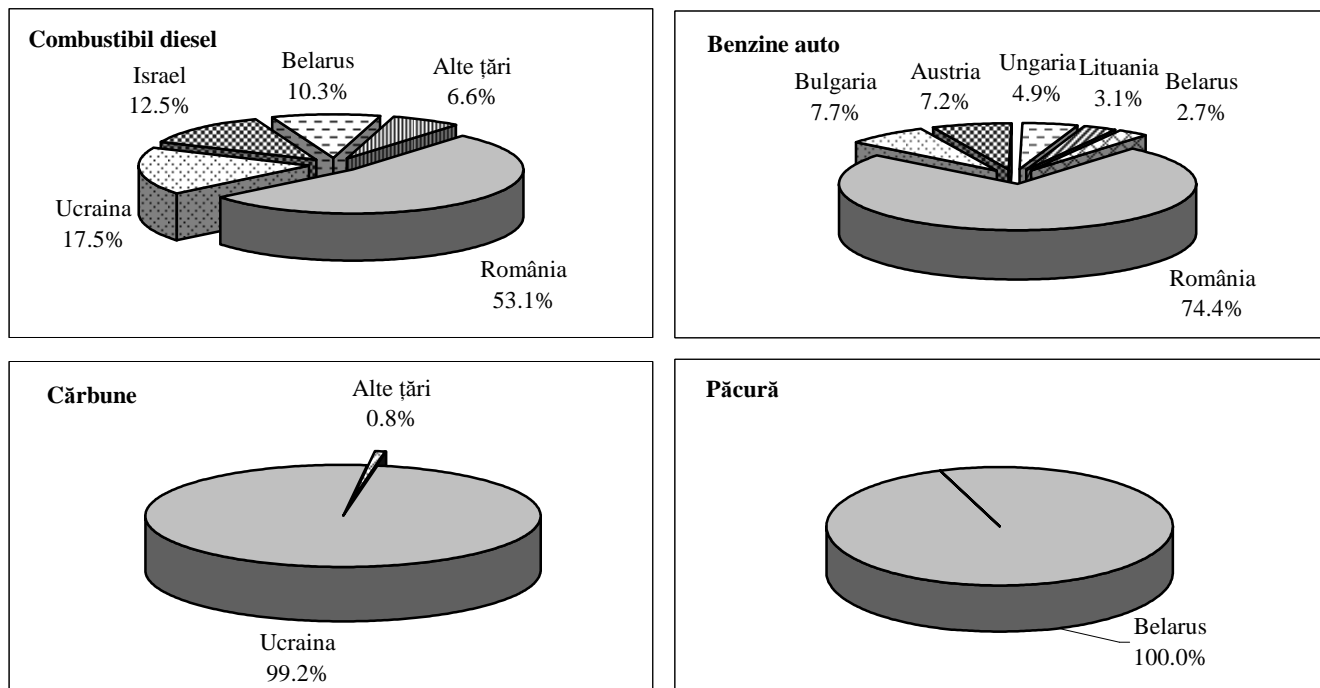

\* ponderi în volumul fizic

### Servicii

Serviciile internaționale au înregistrat în trimestrul II 2013 un deficit în valoare de 11.48 mil. USD, majorându-se cu 15.4 la sută comparativ cu aceeași perioadă a anului precedent (diagrama 18). Atât valoarea serviciilor prestate nerezidenților, cât și a celor primite s-au majorat, respectiv, cu 9.3 la sută și 9.6 la sută. Raportul la PIB al deficitului înregistrat în comerțul cu servicii internaționale a rămas la nivelul trimestrului II 2012, adică 0.6 la sută.

Diagrama 18. Comerțul exterior cu servicii

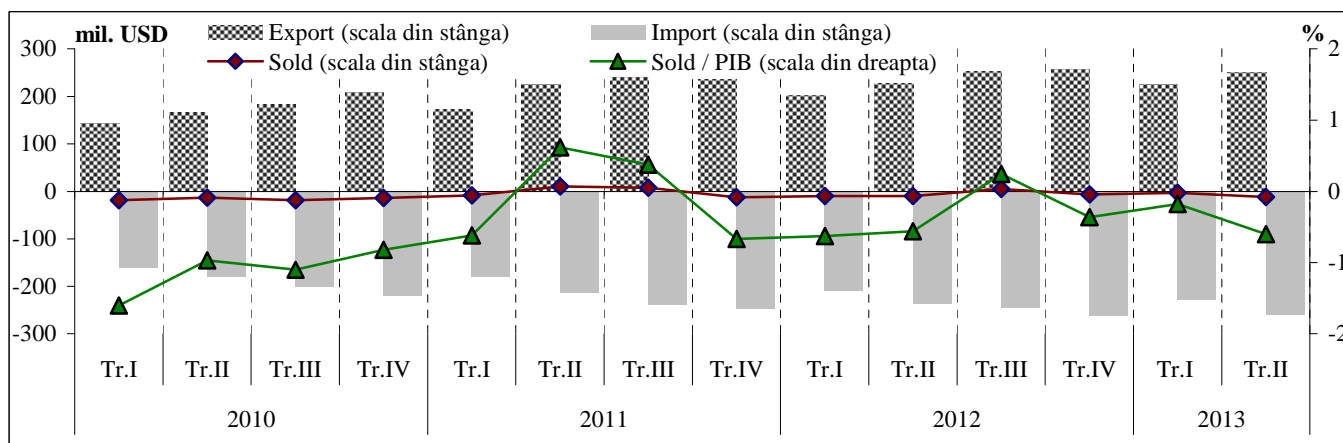

Volumul comerțului exterior cu servicii s-a majorat cu 9.4 la sută, însumând 509.98 mil. USD, din care țărilor CSI le revine 23.8 la sută, iar celor din restul lumii – 76.2 la sută (diagrama 19).

În continuare ponderea majoră, de 39.5 la sută, în volumul total al serviciilor o dețin serviciile de transport. Valoarea serviciilor de transport prestate nerezidenților a constituit 98.38 mil. USD, iar a celor primite – 103.16 mil. USD. Serviciile de transport de mărfuri au constituit 62.0 la sută din volumul total al serviciilor de transport, cele de transport de pasageri – 25.8 la sută, restul revenind serviciilor auxiliare (diagrama 20).

Serviciile de călătorii au înregistrat intrări în valoare de 60.32 mil. USD (+17.1 la sută) și ieșiri în valoare de 86.15 mil. USD, cele personale deținând 58.7 la sută din total călătorii.

Serviciile de comunicații au înregistrat un excedent în valoare de 22.87 mil. USD, care s-a diminuat, comparativ cu trimestrul II 2012, cu 15.8 la sută. Serviciile prestate nerezidenților au fost evaluate la 33.80 mil. USD, iar cele primite – la 10.93 mil. USD.

Diagrama 19. Balanța serviciilor – distribuție regională (mil. USD)



Diagrama 20. Comerțul internațional cu servicii – trimestrul II 2013 – componente principale



### Venituri

Veniturile au înregistrat un excedent în valoare de 186.13 mil. USD. Intrările de venituri din străinătate au fost evaluate la 288.70 mil. USD (+9.4 la sută), iar ieșirile – la 102.57 mil. USD (+34.7 la sută) (tabelul 8, diagrama 21).

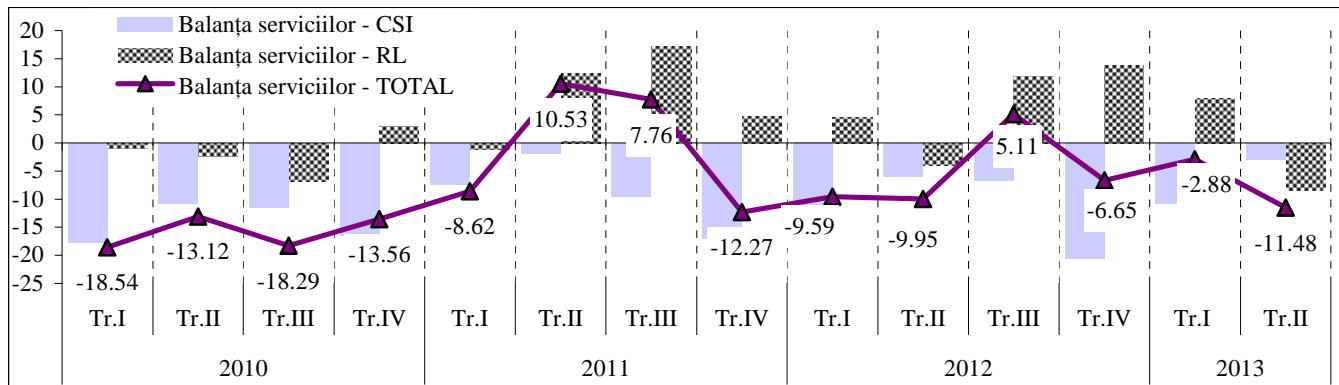
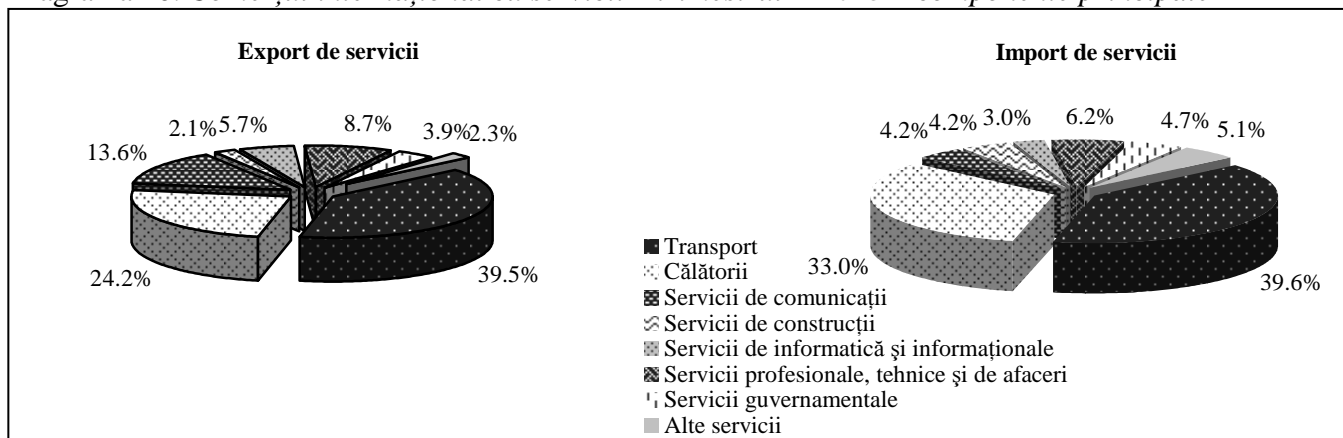
Diagrama 21. Veniturile

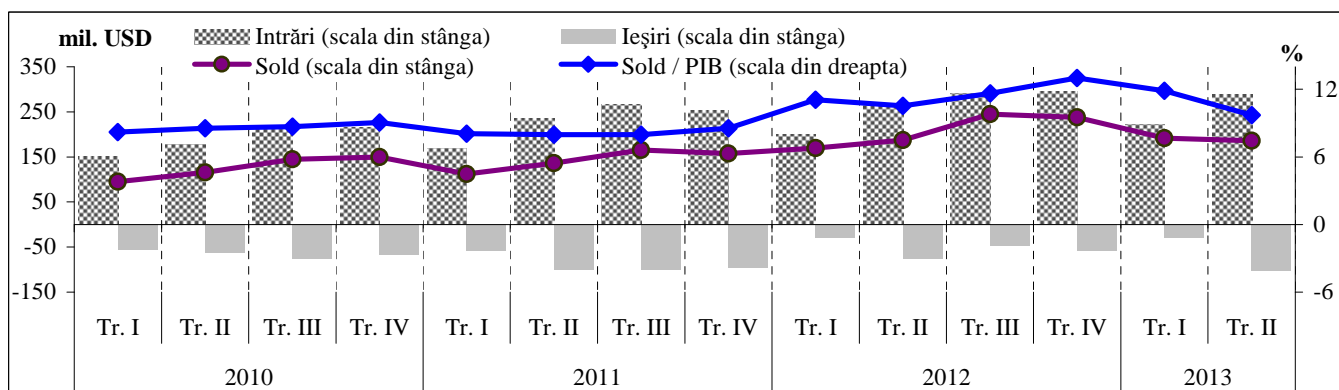

Veniturile nete spre plată din investiții au fost evaluate la 79.95 mil. USD, majorându-se cu 34.8 la sută comparativ cu anul precedent, din care plățile de dividende au constituit 58.02 mil. USD (tabelul 8).

Dobânzile, calculate spre plată conform orarului, au însumat: la împrumuturile BNM – 0.63 mil. USD, la împrumuturile guvernamentale – 3.28 mil. USD, la împrumuturile băncilor comerciale – 5.25 mil. USD și la împrumuturile întreprinderilor din alte sectoare – 8.56 mil. USD (inclusiv serviciul creditelor intragrup – 1.01 mil. USD).

Compensarea pentru munca rezidenților prestată nerezidenților a fost evaluată la 276.56 mil. USD, în creștere cu 8.9 la sută comparativ cu trimestrul II 2012.

Tabelul 8. *Veniturile, specificate după sursă*

	Tr. II 2011	Tr. III 2011	Tr. IV 2011	Tr. I 2012	Tr. II 2012	Tr. III 2012	Tr. IV 2012	Tr. I 2013	Tr. II 2013	Tr. II 2013 față de tr. II 2012
	milioane USD									%
<b>Venituri – total</b>	<b>136.36</b>	<b>165.45</b>	<b>157.58</b>	<b>169.40</b>	<b>187.64</b>	<b>244.86</b>	<b>237.88</b>	<b>191.62</b>	<b>186.13</b>	<b>99.2</b>
<i>Credit</i>	237.16	266.49	252.79	199.85	263.78	291.41	296.76	222.43	288.70	109.4
<i>Debit</i>	-100.80	-101.04	-95.21	-30.45	-76.14	-46.55	-58.88	-30.81	-102.57	134.7
<b>Compensarea pentru munca rezidenților</b>	<b>221.32</b>	<b>249.04</b>	<b>237.98</b>	<b>183.99</b>	<b>246.96</b>	<b>273.72</b>	<b>280.32</b>	<b>206.13</b>	<b>266.08</b>	<b>107.7</b>
<i>Credit</i>	229.65	258.88	246.06	190.70	253.94	280.70	287.19	214.16	276.56	108.9
<i>Debit</i>	-8.33	-9.84	-8.08	-6.71	-6.98	-6.98	-6.87	-8.03	-10.48	150.1
<b>Venituri din investiții</b>	<b>-84.96</b>	<b>-83.59</b>	<b>-80.40</b>	<b>-14.59</b>	<b>-59.32</b>	<b>-28.86</b>	<b>-42.44</b>	<b>-14.51</b>	<b>-79.95</b>	<b>134.8</b>
<i>Credit</i>	7.51	7.61	6.73	9.15	9.84	10.71	9.57	8.27	12.14	123.4
<i>Debit</i>	-92.47	-91.20	-87.13	-23.74	-69.16	-39.57	-52.01	-22.78	-92.09	133.2
Venituri din investiții directe și de portofoliu	-73.54	-68.40	-66.01	-0.87	-46.26	-15.80	-24.84	-2.19	-64.64	139.7
<i>Credit</i>	6.50	5.97	4.86	8.11	8.63	9.13	7.59	6.31	8.02	92.9
<i>Debit</i>	-80.04	-74.37	-70.87	-8.98	-54.89	-24.93	-32.43	-8.50	-72.66	132.4
Dividende și profituri distribuite	-30.06	-49.39	-48.35	-3.46	-55.68	-20.38	-40.42	-5.95	-55.87	100.3
<i>Credit</i>	2.06	2.14	1.48	0.61	2.28	2.13	1.29	0.61	2.15	94.3
<i>Debit</i>	-32.12	-51.53	-49.83	-4.07	-57.96	-22.51	-41.71	-6.56	-58.02	100.1
Venit reinvestit și profituri nedistribuite (-) / pierderi (+)	-37.99	-21.79	-18.44	-3.57	4.10	-1.68	12.16	0.25	-13.63	-
<i>Debit</i>	-37.99	-21.79	-18.44	-3.57	4.10	-1.68	12.16	0.25	-13.63	-
Dobânzi	-5.49	2.78	0.78	6.16	5.32	6.26	3.42	3.51	4.86	91.4
<i>Credit</i>	4.44	3.83	3.38	7.50	6.35	7.00	6.30	5.70	5.87	92.4
<i>Debit</i>	-9.93	-1.05	-2.60	-1.34	-1.03	-0.74	-2.88	-2.19	-1.01	98.1
Venituri din alte investiții	-11.42	-15.19	-14.39	-13.72	-13.06	-13.06	-17.60	-12.32	-15.31	117.2
<i>Credit</i>	1.01	1.64	1.87	1.04	1.21	1.58	1.98	1.96	4.12	340.5
<i>Debit</i>	-12.43	-16.83	-16.26	-14.76	-14.27	-14.64	-19.58	-14.28	-19.43	136.2

### Transferuri curente

Excedentul înregistrat la transferurile curente unilaterale s-a diminuat cu 2.7 la sută comparativ cu aceeași perioadă a anului precedent, însumând 414.36 mil. USD, ceea ce reprezintă 21.6 la sută în raport cu PIB (diagrama 22).

Diagrama 22. *Transferurile curente, mil. USD*

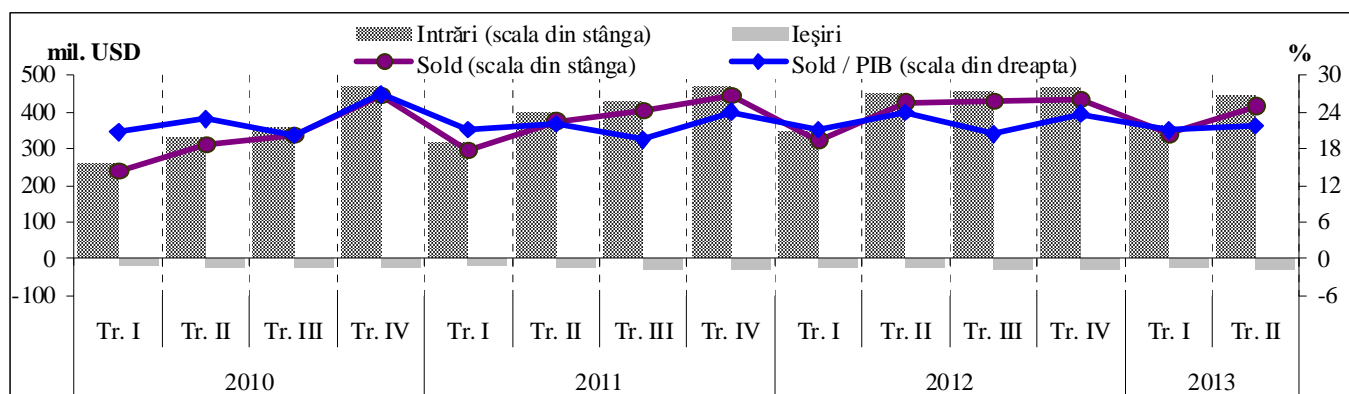

Intrările de transferuri personale reprezintă 46.5 la sută din totalul intrărilor de transferuri curente și au fost evaluate la 205.61 mil. USD, în creștere cu 6.7 la sută comparativ cu trimestrul II 2012 (tabelul 9).

Organismele internaționale și guvernele străine au acordat Republicii Moldova asistență tehnică sub formă de granturi și consultanță, evaluată la 67.93 mil. USD.

Ajutorul umanitar primit de către Republica Moldova a fost estimat la 2.97 mil. USD, iar cotizațiile plătite organizațiilor internaționale – la 1.76 mil. USD.

Tabelul 9. *Transferurile curente, specificate pe componente*

	Tr. I 2011	Tr. II 2011	Tr. III 2011	Tr. IV 2011	Tr. I 2012	Tr. II 2012	Tr. III 2012	Tr. IV 2012	Tr. I 2013	Tr. II 2013	Tr. II 2013 față de tr. II 2012
	milioane USD										%
<b>Balanța transferurilor curente</b>	<b>294.94</b>	<b>374.64</b>	<b>404.13</b>	<b>442.34</b>	<b>322.20</b>	<b>425.67</b>	<b>428.24</b>	<b>433.89</b>	<b>338.77</b>	<b>414.36</b>	97.3
Credit	314.40	400.14	430.73	469.44	344.09	450.26	454.76	462.41	362.62	442.21	98.2
Debit	-19.46	-25.50	-26.60	-27.10	-21.89	-24.59	-26.52	-28.52	-23.85	-27.85	113.3
<i>Granturi și asistență tehnică</i>	40.29	65.21	74.57	94.63	50.22	92.62	68.96	78.69	53.12	66.77	72.1
Credit	40.41	66.04	75.42	94.96	50.46	93.09	69.56	79.15	53.96	67.93	73.0
Debit	-0.12	-0.83	-0.85	-0.33	-0.24	-0.47	-0.60	-0.46	-0.84	-1.16	de 2.5 ori
<i>Învățământ și perfecționarea cadrelor</i>	13.24	13.24	5.38	13.24	13.93	13.93	5.76	14.09	14.62	14.62	105.0
Credit	13.37	13.37	5.39	13.37	13.96	13.96	5.77	14.15	14.68	14.68	105.2
Debit	-0.13	-0.13	-0.01	-0.13	-0.03	-0.03	-0.01	-0.06	-0.06	-0.06	de 2.0 ori
<i>Ajutor umanitar</i>	6.34	7.51	3.25	9.39	3.87	3.49	14.47	10.08	4.05	2.94	84.2
Credit	6.34	7.52	3.27	9.41	3.87	3.49	14.47	10.08	4.05	2.97	85.1
Debit		-0.01	-0.02	-0.02						-0.03	
<i>Cotizații în organizații internaționale</i>	-0.42	-2.79	-1.09	-1.29	-1.64	-1.97	-1.58	-1.57	-1.66	-1.74	88.3
Credit	0.02	0.04	0.05	0.06	0.02	0.03	0.03	0.02	0.04	0.02	66.7
Debit	-0.44	-2.83	-1.14	-1.35	-1.66	-2.00	-1.61	-1.59	-1.70	-1.76	88.0
<i>Transferuri personale</i>	141.42	172.32	188.52	183.72	161.42	189.03	205.64	204.26	181.95	201.31	106.5
Credit	146.01	175.72	191.87	187.77	164.72	192.61	208.63	207.83	185.22	205.61	106.7
Debit	-4.59	-3.40	-3.35	-4.05	-3.30	-3.58	-2.99	-3.57	-3.27	-4.30	120.1
<i>Alte transferuri curente</i>	94.07	119.15	133.50	142.65	94.40	128.57	134.99	128.34	86.69	130.46	101.5
Credit	108.25	137.45	154.73	163.87	111.06	147.08	156.30	151.18	104.67	151.00	102.7
Debit	-14.18	-18.30	-21.23	-21.22	-16.66	-18.51	-21.31	-22.84	-17.98	-20.54	111.0

## CONTUL DE CAPITAL ȘI FINANCIAR

Contul de capital și financiar al bilanței de plăți s-a soldat în trimestrul II 2013 cu un excedent în valoare de 122.50 mil. USD (diagrama 23). Excedentul s-a majorat comparativ cu trimestrul precedent ca rezultat al creșterii intrărilor nete înregistrate la investiții directe și la alte investiții.

Diagrama 23. Contul de capital și financiar – componente principale (mil. USD)

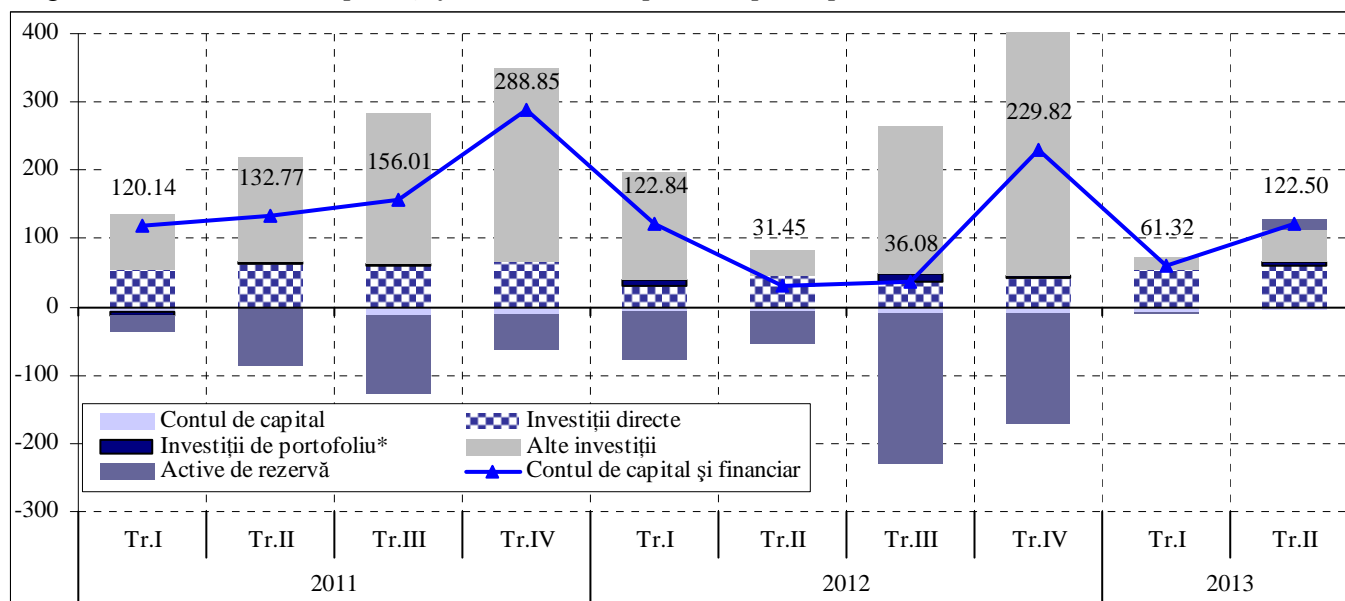

\* inclusiv derivate financiare

Operațiunile financiare au înregistrat intrări nete de în valoare de 127.83 mil. USD (tabelul 10).

Tabelul 10. Active și pasive externe, fluxuri nete (milioane USD)

	2011				2012				2013	
	Tr. I	Tr. II	Tr. III	Tr. IV	Tr. I	Tr. II	Tr. III	Tr. IV	Tr. I	Tr. II
<b>Contul financiar</b>	<b>126.10</b>	<b>133.67</b>	<b>167.72</b>	<b>299.78</b>	<b>130.53</b>	<b>39.46</b>	<b>45.25</b>	<b>238.75</b>	<b>67.44</b>	<b>127.83</b>
<b>Active externe*</b>	<b>72.18</b>	<b>-86.13</b>	<b>-149.30</b>	<b>-49.78</b>	<b>-73.54</b>	<b>-86.20</b>	<b>-22.53</b>	<b>-102.78</b>	<b>-41.87</b>	<b>63.94</b>
Investiții directe	-2.88	-4.02	-0.50	-13.17	-5.53	-3.88	-7.80	-2.57	-2.70	-5.52
Investiții de portofoliu	-6.22	-0.37	1.01	0.42	7.98	0.10	-0.01	-1.09	-0.93	-0.16
Derivate financiare				-0.01	-0.06	-0.02	-0.07	-0.09	-0.02	-0.01
Alte investiții	106.54	4.17	-34.62	14.73	7.26	-36.86	205.54	64.20	-33.00	55.79
credite comerciale	-1.41	-11.04	-26.01	-35.84	10.07	37.37	24.24	26.47	-19.14	37.79
împrumuturi	0.45	-2.68	0.71	3.51	-1.10	-0.29	0.29	-3.86	-12.76	0.07
valută și depozite	107.50	17.89	-9.32	47.06	-16.23	-73.94	181.01	41.04	-1.10	-16.17
alte active								0.55		34.10
Active de rezervă	-25.26	-85.91	-115.19	-51.75	-68.67	-45.54	-220.19	-163.23	-5.22	13.84
<b>Pasive externe</b>	<b>53.92</b>	<b>219.80</b>	<b>317.02</b>	<b>349.56</b>	<b>204.07</b>	<b>125.66</b>	<b>67.78</b>	<b>341.53</b>	<b>109.31</b>	<b>63.89</b>
Investiții directe	58.19	66.77	60.24	78.01	35.59	48.71	44.97	45.87	57.00	65.91
Investiții de portofoliu	0.02	2.41	2.51	0.19	1.83	0.02	10.25	2.26	1.28	5.43
Derivate financiare	0.02	0.17	0.01						0.15	0.07
Alte investiții	-4.31	150.45	254.26	271.36	166.65	76.93	12.56	293.40	50.88	-7.52
credite comerciale	6.56	70.34	76.60	47.22	-3.25	21.85	-0.06	12.96	-8.77	15.66
împrumuturi	3.25	124.35	143.33	86.46	142.78	90.20	2.91	206.47	31.65	-4.96
valută și depozite	-8.45	-5.54	4.95	56.73	-1.95	1.42	1.17	-6.09	8.68	20.65
alte pasive	-5.67	-38.70	29.38	80.95	29.07	-36.54	8.54	80.06	19.32	-38.87

\*(-) – creștere

Activele externe s-au diminuat ca rezultat al achitărilor nete efectuate de parteneri străini la creditele comerciale acordate lor anterior de agenții economici rezidenți, precum și în urma diminuării activelor oficiale de rezervă. Diminuarea altor active din cadrul altor investiții a fost determinată de



stingerea obligațiilor nerezidentului legate de cesiunea anterioară a datoriilor în sectorul bancar. Pasivele externe au crescut pe parcursul trimestrului preponderent în urma intrărilor de investiții străine directe în economia națională.

### Investiții directe

**Investițiile directe peste hotare** declarate de rezidenții Republicii Moldova pe parcursul trimestrului II 2013 au însumat 5.52 mil. USD (tabelul 11).

**Investițiile străine directe în economia națională** au fost evaluate la 65.91 mil. USD în valoare netă (tabelul 11), intrările constituind 80.39 mil. USD, din care 34.95 mil. USD – în capital social, determinate de investițiile în alte sectoare, iar 31.81 mil. USD reprezintă împrumuturile intragrup.

Ieșirile de capital aferente investițiilor străine directe au fost evaluate la 14.48 mil. USD, determinate preponderent de rambursările de împrumuturi contractate anterior de la creditorii afiliați de peste hotare. Conform orarului urmau să fie rambursate împrumuturi în valoare de 9.52 mil. USD, efectiv au fost achitate 9.36 mil. USD, arieratele fiind nesemnificative.

Tabelul 11. *Investițiile directe (mil. USD)*

	Tr. II 2012		Tr. III 2012		Tr. IV 2012		Tr. I 2013		Tr. II 2013	
	intrări	ieșiri	intrări	ieșiri	intrări	ieșiri	intrări	ieșiri	intrări	ieșiri
<b>Investiții directe</b>	<b>88.71</b>	<b>43.88</b>	<b>108.69</b>	<b>71.52</b>	<b>83.53</b>	<b>40.23</b>	<b>96.58</b>	<b>42.28</b>	<b>80.39</b>	<b>20.00</b>
<b>Peste hotare</b>	<b>0.01</b>	<b>3.89</b>	<b>0.18</b>	<b>7.98</b>	<b>0.21</b>	<b>2.78</b>		<b>2.70</b>		<b>5.52</b>
<b>În economia națională</b>	<b>88.70</b>	<b>39.99</b>	<b>108.51</b>	<b>63.54</b>	<b>83.32</b>	<b>37.45</b>	<b>96.58</b>	<b>39.58</b>	<b>80.39</b>	<b>14.48</b>
<i>capital social*</i>	63.40	6.87	36.54	40.71	64.99	11.90	56.13	3.54	34.95	4.88
sectorul bancar				18.60	7.19		30.71			
alte sectoare	63.40	6.87	36.54	22.11	57.80	11.90	25.42	3.54	34.95	4.88
<i>venit reinvestit și profituri nedistribuite (+) / pierderi (-)</i>	-4.10		1.68		-12.16		-0.25		13.63	
sectorul bancar	3.21		3.82		-10.26		5.33		0.86	
alte sectoare	-7.31		-2.14		-1.90		-5.58		12.77	
<i>alt capital**</i>	29.40	33.12	70.29	22.83	30.49	25.55	40.70	36.04	31.81	9.60
creanțe față de investitorii străini	0.01	0.01		4.57	0.02	5.19	5.38	0.30	0.16	0.08
angajamente față de investitorii străini	29.39	33.11	70.29	18.26	30.47	20.36	35.32	35.74	31.65	9.52

\* inclusiv procurările de imobile de către persoane fizice și juridice

\*\* în alt capital se includ doar împrumuturile intragrup contractate de întreprinderile din alte sectoare, iar împrumuturile intragrup ale băncilor se înregistrează la „alte investiții”

Diagrama 24. *Investițiile străine directe în economia națională\*, dinamică trimestrială (mil. USD)*

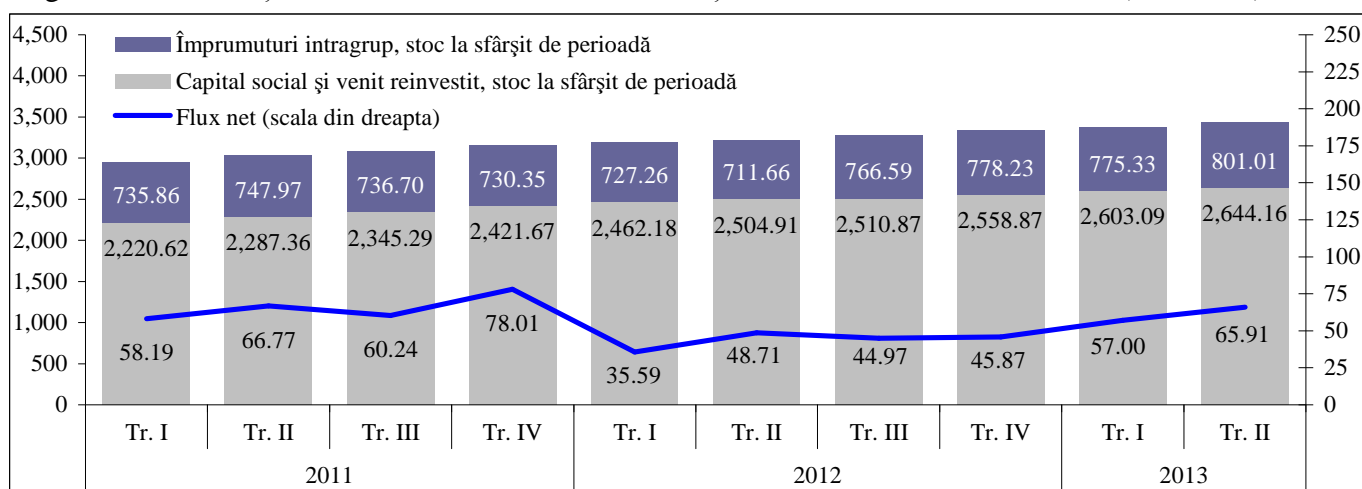

\*stocuri calculate conform principiului costului istoric

Stocul de investiții străine directe acumulat către 30 iunie 2013 a fost evaluat la 3,445.17 mil. USD (diagrama 24), constituit din: *participații la capitalul social și venit reinvestit* în valoare de 2,644.16 mil. USD și *împrumuturi intragrup* (alt capital) – 801.01 mil. USD.

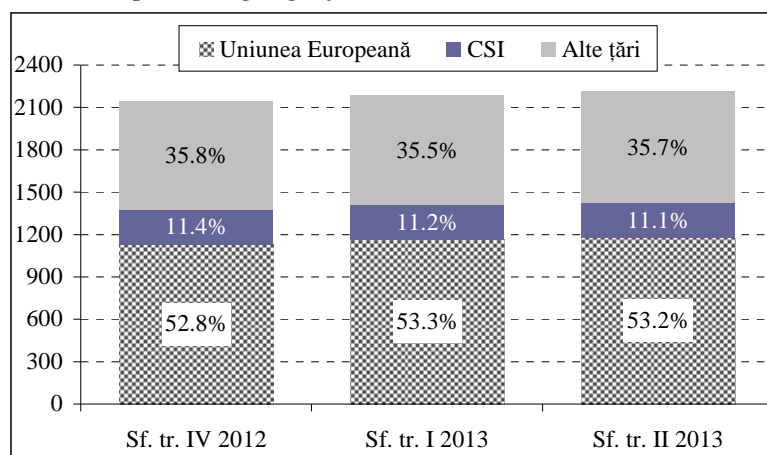
**Diagrama 25. Investițiile străine directe\* – capital social acumulat, pe zone geografice (mil. USD)**

\*stocuri calculate conform principiului costului istoric

În distribuția geografică a capitalului social acumulat, investitorilor din țările UE le-a revenit ponderea majoră – 53.2 la sută, celor din țările CSI – 11.1 la sută, iar din alte țări – 35.7 la sută (diagrama 25).

Repartiția pe principalele țări a stocului de investiții străine directe în capitalului social acumulat în economia națională la sfârșitul trimestrului II 2013 este reflectată în diagramele 26 a-b.

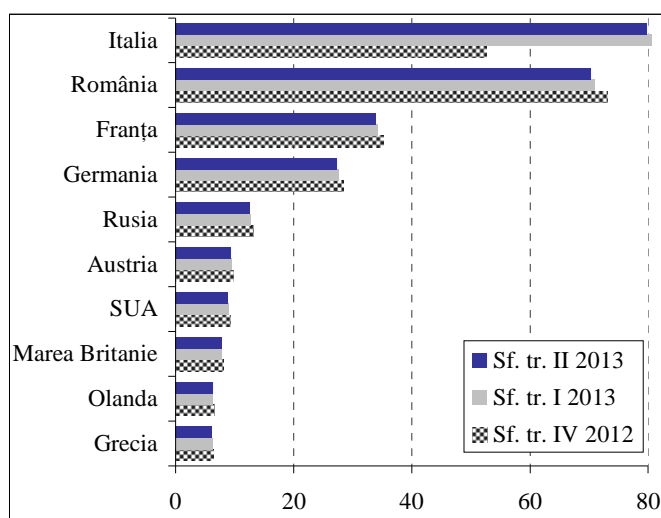
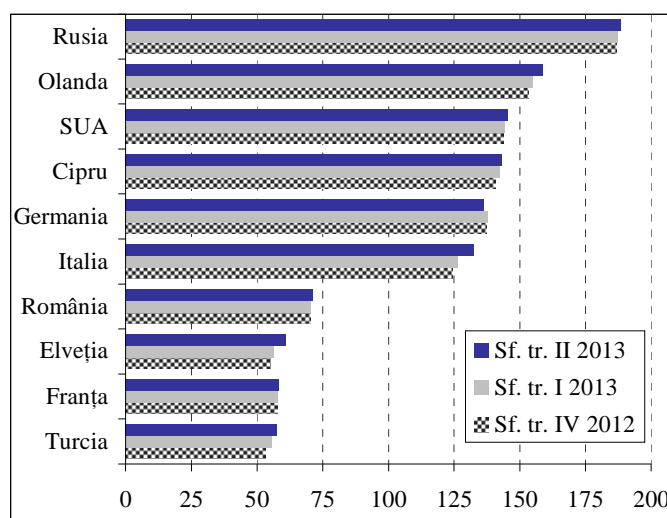
**Diagrama 26. Distribuția geografică a ISD acumulate în capitalul social, pe principalele țări (mil. USD)**
**a. Sectorul bancar**

**b. Alte sectoare**

\*stocuri calculate conform principiului costului istoric, distribuția pe țări în baza investitorului nemijlocit

**Investiții de portofoliu și derivate financiare**

**Investițiile de portofoliu** au înregistrat intrări nete în valoare de 5.27 mil. USD, determinate de acțiunile procurate de către nerezidenți în sectorul bancar.

**Derivatele financiare** au înregistrat intrări nete în valoare de 0.06 mil. USD, determinate de swap-urile valutare efectuate de băncile licențiate.

**Alte investiții**

**Alte investiții** s-au soldat cu intrări nete în valoare de 48.27 mil. USD. Creanțele externe (*activele* – diagrama 27) s-au diminuat cu 55.79 mil. USD în valoare netă, iar angajamentele față de nerezidenți (*pasivele* – diagrama 28) – cu 7.52 mil. USD.

Diminuarea activelor a fost determinată de achitățile nete efectuate de parteneri străini la *creditele comerciale* acordate lor anterior de agenții economici rezidenți, evaluate la 37.79 mil. USD.

Activele externe sub formă de *valută și depozite* s-au majorat pe parcursul trimestrului II 2013 cu 16.17 mil. USD în valoare netă: cele ale băncilor licențiate au crescut cu 67.41 mil. USD, iar cele ale

agenților economici din alte sectoare și ale persoanelor fizice s-au diminuat în aceeași perioadă cu 51.24 mil. USD.

Diminuarea *altor active* în sumă de 34.10 mil. USD a fost determinată de stingerea obligațiilor nerezidentului legate de cesiunea anterioară a datoriilor în sectorul bancar.

Diagrama 27. Alte investiții – active financiare, fluxuri nete (mil. USD)

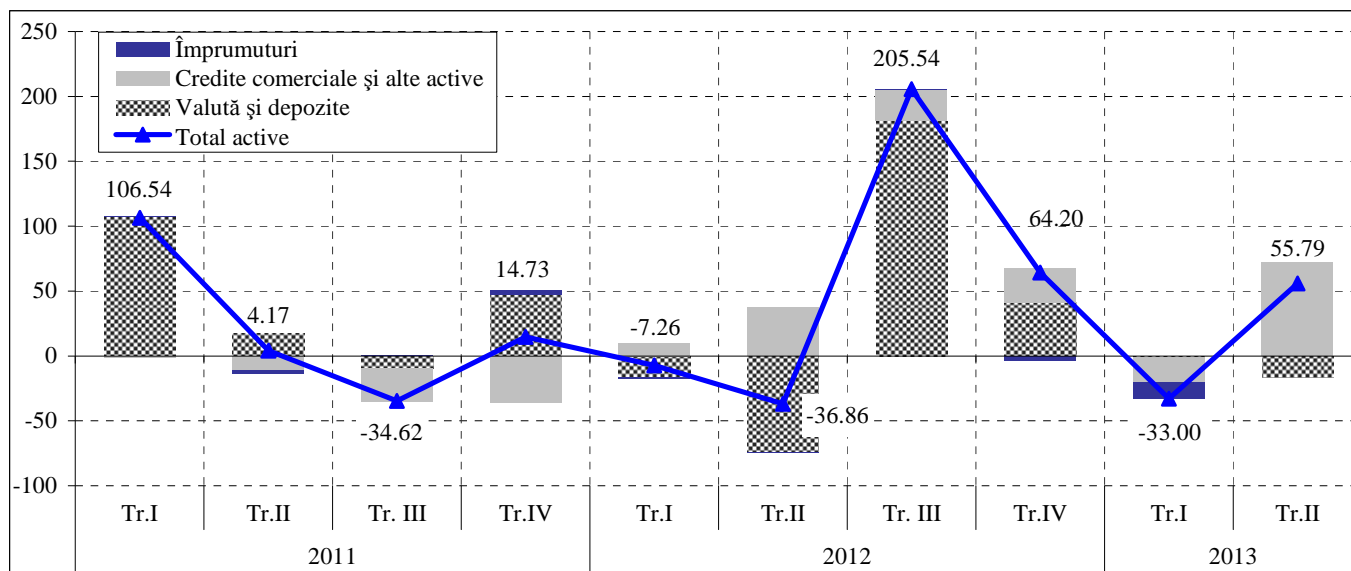

Notă: (-) creștere

Diminuarea în această perioadă a pasivelor externe nete a fost determinată de achitarea *arieratelor* la importurile de resurse energetice în sumă de 42.41 mil. USD.

Volumul net al *creditelor comerciale* acordate rezidenților de către partenerii străini pe parcursul trimestrului II 2013 a fost estimat la 15.66 mil. USD.

Nerezidenții și-au majorat *depozitele* în bănci licențiate cu 20.65 mil. USD, în valoare netă.

Diagrama 28. Alte investiții – pasive financiare, fluxuri nete (mil. USD)

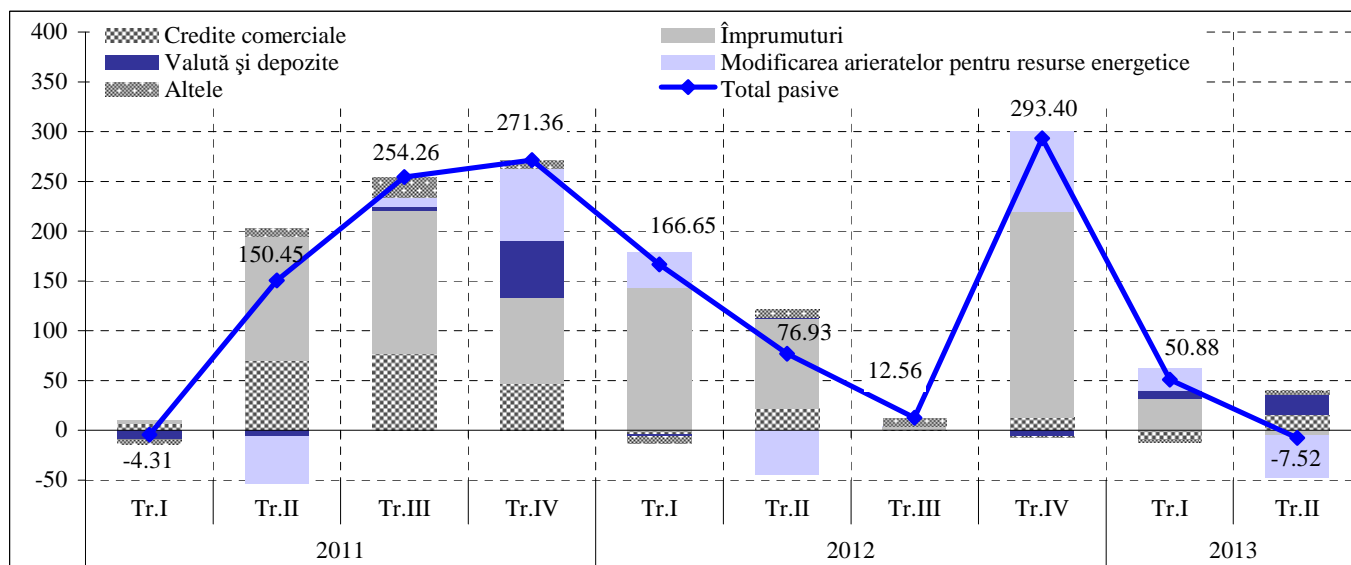

Valorificarea de noi *împrumuturi* externe pe totalul sectoarelor a însumat 181.26 mil. USD, din care: pe termen lung – 156.43 mil. USD, pe termen scurt – 24.83 mil. USD (tabelul 12).

**Tabelul 12. Împrumuturile externe (mil. USD)**

	Tr. II 2012		Tr. III 2012		Tr. IV 2012		Tr. I 2013		Tr. II 2013	
	valori-ficări	rambursări	valori-ficări	rambursări	valori-ficări	rambursări	valori-ficări	rambursări	valori-ficări	rambursări
Împrumuturile autorităților monetare (BNM de la FMI)		6.64		1.38	77.00	6.69		3.33		6.56
Împrumuturi guvernamentale	25.40	8.40	27.22	15.95	90.23	14.64	10.09	16.81	25.31	9.00
Împrumuturi bancare	133.56	114.24	16.24	45.55	56.83	51.12	25.71	37.33	104.83	83.13
<i>pe termen lung</i>	51.09	33.09	13.94	29.67	55.83	41.12	11.71	24.33	81.02	71.86
<i>pe termen scurt</i>	82.47	81.15	2.30	15.88	1.00	10.00	14.00	13.00	23.81	11.27
Împrumuturile altor sectoare	104.27	43.75	115.08	92.75	130.67	75.81	86.34	33.02	51.12	87.53
<i>pe termen lung</i>	101.63	40.84	97.57	88.78	108.97	51.13	79.77	30.09	50.10	86.30
<i>pe termen scurt</i>	2.64	2.91	17.51	3.97	21.70	24.68	6.57	2.93	1.02	1.23
<b>TOTAL</b>	<b>263.23</b>	<b>173.03</b>	<b>158.54</b>	<b>155.63</b>	<b>354.73</b>	<b>148.26</b>	<b>122.14</b>	<b>90.49</b>	<b>181.26</b>	<b>186.22</b>

Tragerile și rambursările de împrumuturi externe efectuate de *Guvern și BNM* în trimestrul II 2013 sunt arătate în diagrama 29.

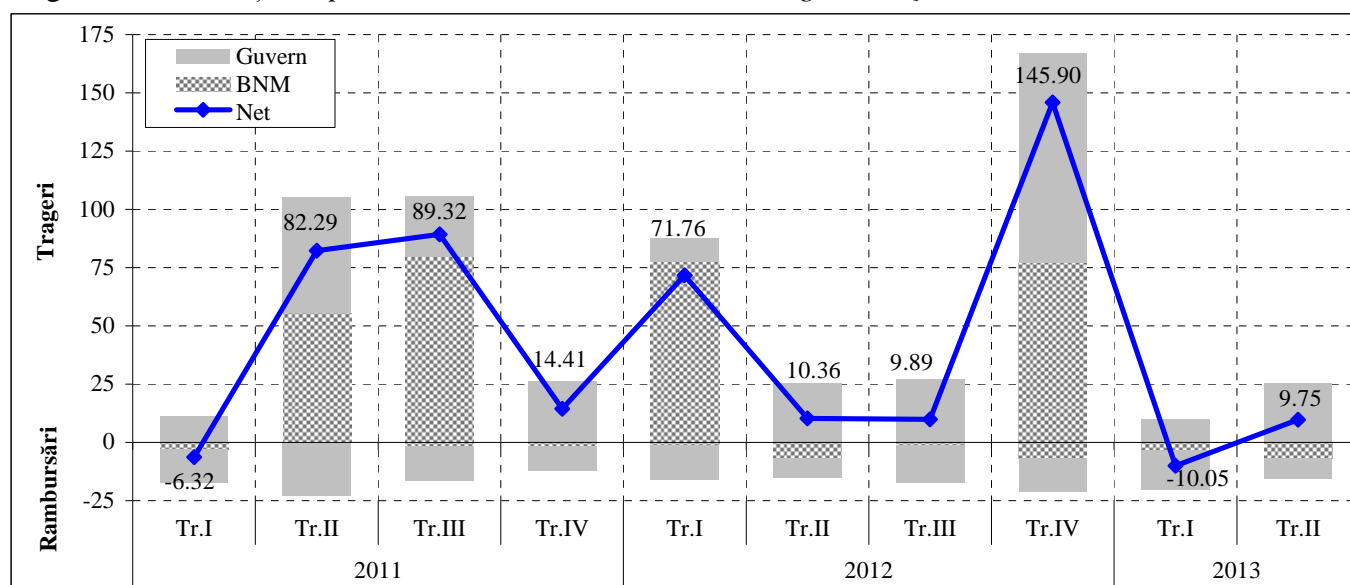
**Diagrama 29. Evoluția împrumuturilor externe contractate de guvern\* și BNM, milioane USD**

\* inclusiv unitățile administrativ-teritoriale

Banca Națională a Moldovei nu a efectuat trageri de împrumuturi externe și a rambursat 6.56 mil. USD din împrumuturile contractate anterior.

Guvernul a valorificat noi împrumuturi în sumă totală de 25.31 mil. USD de la: Banca Europeană de Investiții (10.10 mil. USD), Fondul Internațional pentru Dezvoltarea Agricolă (5.75 mil. USD), Banca Europeană pentru Reconstrucție și Dezvoltare (5.47 mil. USD), Asociația Internațională pentru Dezvoltare (3.84 mil. USD) și alți creditori, rambursările efectuându-le la termen – 9.00 mil. USD.

Rambursările nete de împrumuturi externe efectuate de *bănci și agenții economici din alte sectoare* pe parcursul trimestrului II 2013 au constituit 14.71 mil. USD (diagrama 30).

Băncile licențiate au împrumutat din exterior 104.83 mil. USD, rambursând 83.13 mil. USD.

Agenții economici din alte sectoare au valorificat împrumuturi din exterior în sumă de 51.12 mil. USD. Conform orarului urmau să fie rambursate împrumuturi în valoare de 87.53 mil. USD, efectiv au fost achitate 86.43 mil. USD.

Diagrama 30. Evoluția împrumuturilor externe contractate de bănci și agenții economici din alte sectoare, milioane USD

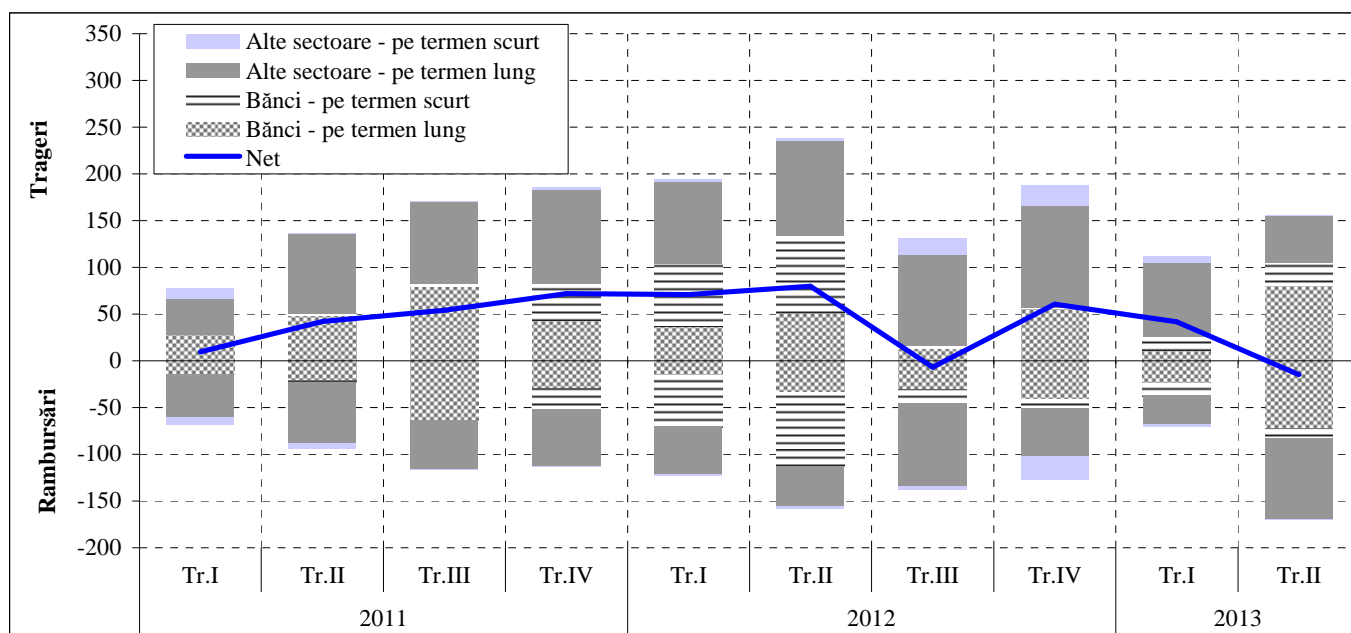

Alte pasive (arierate și alte angajamente externe neonorate) s-au diminuat pe parcursul trimestrului II 2013 cu 38.87 mil. USD, în urma achitării arieratelor la importul de resurse energetice (tabelul 13).

Tabelul 13. Alte pasive (mil. USD)

	2011			2012				2013	
	Tr. II	Tr. III	Tr. IV	Tr. I	Tr. II	Tr. III	Tr. IV	Tr. I	Tr. II
<b>Alte pasive – total</b>	<b>-38.70</b>	<b>29.38</b>	<b>80.95</b>	<b>29.07</b>	<b>-36.54</b>	<b>8.54</b>	<b>80.06</b>	<b>19.32</b>	<b>-38.87</b>
<b>Sectorul bancar</b>	<b>1.21</b>	<b>-0.51</b>	<b>5.02</b>	<b>-5.02</b>	<b>5.49</b>	<b>5.98</b>	<b>-7.11</b>		<b>2.00</b>
<b>Alte sectoare</b>	<b>-39.91</b>	<b>29.89</b>	<b>75.93</b>	<b>34.09</b>	<b>-42.03</b>	<b>2.56</b>	<b>87.17</b>	<b>19.32</b>	<b>-40.87</b>
acumularea arieratelor la principal	6.64	15.73	85.14	37.04	2.57	2.35	85.36	23.71	1.26
din care: arierate la import de resurse energetice		9.35	73.07	36.12		0.37	81.16	22.40	
achitarea arieratelor la principal	-47.41		-0.41	-0.43	-44.71				-42.41
din care: arierate la import de resurse energetice	-47.41		-0.41		-44.71				-42.41
acumularea arieratelor la dobândă	0.86	3.16	2.20	0.34	0.11	0.21	1.81	0.07	0.28
achitarea arieratelor la dobândă				-2.86					
altele		11.00	-11.00					-4.46	

### Active oficiale de rezervă

Activele oficiale de rezervă ale statului la sfârșitul lunii iunie 2013 au constituit 2,466.60 mil. USD, diminuându-se cu 2.48 mil. USD pe parcursul trimestrului. Diminuarea a fost determinată de tranzacțiile efective în volum net de 13.84 mil. USD și de reevaluarea activelor din portofoliu (-5.86 mil. USD). Totodată, rezervele au fost influențate în sensul creșterii de aprecierea cursurilor de schimb ale valutei componente ale rezervelor valutare în raport cu dolarul SUA (+17.22 mil. USD).

Printre tranzacțiile efective ce au influențat volumul activelor oficiale de rezervă de menționat:

- Intervențiile BNM pe piața valutară internă soldate cu cumpărări de valută în valoare de 25.03 mil. USD;
- Plățile pentru serviciul datoriei externe efectuate din rezerve – 19.14 mil. USD;
- Veniturile din gestionarea rezervelor valutare – 6.24 mil. USD;
- Plățile nete aferente rezervelor obligatorii în valută străină ale băncilor licențiate – 4.74 mil. USD.

**PREZENTAREA ANALITICĂ A BALANȚEI DE PLĂȚI**

Tabelul 14. *Sinteza balanței de plăți a Republicii Moldova în prezentare analitică (mil. USD)*

	Tr. I 2012	Tr. II 2012	Tr. III 2012	Tr. IV 2012	Tr. I 2013	Tr. II 2013
<b>CONTUL CURENT</b>	<b>-172.51</b>	<b>-129.48</b>	<b>-75.74</b>	<b>-181.41</b>	<b>-99.72</b>	<b>-199.13</b>
Bunuri	-654.52	-688.16	-739.16	-842.14	-627.23	-788.14
Servicii	-9.59	-9.95	5.11	-6.65	-2.88	-11.48
Venituri	169.40	187.64	244.86	237.88	191.62	186.13
Transferuri curente	322.20	380.99	413.45	429.50	338.77	414.36
<b>CONTUL DE CAPITAL ȘI FINANCIAR</b>	<b>81.20</b>	<b>125.66</b>	<b>255.09</b>	<b>198.29</b>	<b>45.19</b>	<b>156.09</b>
Contul de capital	-7.69	-8.01	-9.17	-8.93	-6.12	-5.33
Investiții directe, inclusiv <i>în economia națională</i>	30.06	44.83	37.17	43.30	54.30	60.39
	35.59	48.71	44.97	45.87	57.00	65.91
Investiții de portofoliu	9.81	0.12	10.24	1.17	0.35	5.27
Derivate financiare	-0.06	-0.02	-0.07	-0.09	0.13	0.06
Alte investiții	49.08	88.74	216.92	162.84	-3.47	95.70
Active	-7.26	-36.86	205.54	64.20	-33.00	55.79
Pasive	56.34	125.60	11.38	98.64	29.53	39.91
împrumuturi	66.56	96.84	4.29	98.88	34.08	1.60
<i>guvernamentale</i>	-4.46	17.00	11.27	38.31	-7.62	16.31
<i>bancare</i>	33.05	19.32	-29.31	5.71	-11.62	21.70
<i>ale altor sectoare</i>	37.97	60.52	22.33	54.86	53.32	-36.41
alte fluxuri de capital	-10.22	28.76	7.09	-0.24	-4.55	38.31
<b>Erori și omisiuni</b>	49.67	53.35	24.87	-52.80	38.40	76.63
<b>BALANȚA GLOBALĂ</b>	<b>-41.64</b>	<b>49.53</b>	<b>204.22</b>	<b>-35.92</b>	<b>-16.13</b>	<b>33.59</b>
<b>Finanțarea</b>	<b>41.64</b>	<b>-49.53</b>	<b>-204.22</b>	<b>35.92</b>	<b>16.13</b>	<b>-33.59</b>
Împrumutul de la FMI (net)	76.22	-6.64	-1.38	70.31	-3.33	-6.56
Modificarea activelor de rezervă*	-68.67	-45.54	-220.19	-163.23	-5.22	13.84
Finanțarea excepțională	34.09	2.65	17.35	128.84	24.68	-40.87
Transferuri unilaterale - granturi guvernamentale		44.68	14.79	4.39		
Alte investiții – pasive	34.09	-42.03	2.56	124.45	24.68	-40.87
– împrumuturi guvernamentale pentru susținerea balanței de plăți				37.28	0.90	
– arierate (nete)	34.09	-42.03	2.56	87.17	23.78	-40.87

\*(-) – majorare, (+) – micșorare

În trimestrul II 2013 balanța globală de plăți externe a înregistrat un excedent în valoare de 33.59 mil. USD.

## ANEXE:

- Anexa 1.** Balanța de plăți a Republicii Moldova pentru trimestrul II 2013
- Anexa 2.** Balanța de plăți a Republicii Moldova pentru trimestrul I 2013
- Anexa 3.** Balanța de plăți a Republicii Moldova, dinamică trimestrială, 2010-2013
- Anexa 4.** Balanța de plăți a Republicii Moldova cu Rusia în dinamică trimestrială pentru perioada 2012 - tr. II 2013
- Anexa 5.** Balanța de plăți a Republicii Moldova cu România în dinamică trimestrială pentru perioada 2012 - tr. II 2013
- Anexa 6.** Balanța de plăți a Republicii Moldova cu Germania în dinamică trimestrială pentru perioada 2012 - tr. II 2013
- Anexa 7.** Balanța de plăți a Republicii Moldova cu Ucraina în dinamică trimestrială pentru perioada 2012 - tr. II 2013
- Anexa 8.** Balanța de plăți a Republicii Moldova cu Belarus în dinamică trimestrială pentru perioada 2012 - tr. II 2013
- Anexa 9.** Exportul de bunuri pe grupuri de țări, prețuri FOB
- Anexa 10.** Importul de bunuri pe grupuri de țări, prețuri CIF
- Anexa 11.** Exportul de bunuri pe principalele categorii de mărfuri
- Anexa 12.** Importul (CIF) de bunuri pe principalele categorii de mărfuri
- Anexa 13.** Exportul de bunuri pe principalele categorii de mărfuri și țări
- Anexa 14.** Importul (CIF) de bunuri pe principalele categorii de mărfuri și țări
- Anexa 15.** Importurile de bunuri în Republica Moldova în distribuție pe Mari Categorii Economice, prețuri CIF
- Anexa 16.** Importurile de resurse energetice în Republica Moldova, prețuri FOB
- Anexa 17.** Indicii valorii unitare și indicii volumului fizic la mărfurile exportate și importate de către Republica Moldova
- Anexa 18.** Comerțul cu Rusia pe principalele secțiuni de bunuri
- Anexa 19.** Comerțul cu România pe principalele secțiuni de bunuri
- Anexa 20.** Comerțul cu Ucraina pe principalele secțiuni de bunuri
- Anexa 21.** Comerțul cu Germania pe principalele secțiuni de bunuri
- Anexa 22.** Comerțul cu Belarus pe principalele secțiuni de bunuri
- Anexa 23.** Poziția investițională internațională a Moldovei, pentru perioada 31.12.2000-30.06.2013, sinteza generală
- Anexa 24.** Poziția investițională internațională a Republicii Moldova la 31.03.2013, cu detalii suplimentare
- Anexa 25.** Poziția investițională internațională a Republicii Moldova la 30.06.2013, cu detalii suplimentare
- Anexa 26.** Poziția investițională internațională a Republicii Moldova pentru perioada 31.12.2003 - 30.06.2013, prezentare analitică, sectorială
- Anexa 27.** Poziția investițională internațională a Moldovei pentru perioada 31.12.2003 - 30.06.2013, prezentare analitică, pe termene de scadență

## Anexa 1. Balanța de plăți a Republicii Moldova pentru trimestrul II 2013

milioane USD

	Restul lumii			CSI			Total		
Contul curent	836.99	1260.62	-423.63	697.83	473.33	224.50	1534.82	1733.95	-199.13
Bunuri și servicii	529.89	1150.52	-620.63	274.02	453.01	-178.99	803.91	1603.53	-799.62
Bunuri	339.96	952.09	-612.13	214.70	390.71	-176.01	554.66	1342.80	-788.14
Export total (FOB)	339.96		339.96	214.70		214.70	554.66		554.66
Mărfuri generale	187.47		187.47	209.25		209.25	396.72		396.72
Bunuri pentru prelucrare	147.27		147.27	2.78		2.78	150.05		150.05
Prelucrare peste hotare	0.30		0.30	0.02		0.02	0.32		0.32
Prelucrare în interiorul țării	146.97		146.97	2.76		2.76	149.73		149.73
Reparații de bunuri	0.10		0.10	0.09		0.09	0.19		0.19
Bunuri procurate în porturi de către cărăuși	5.09		5.09	2.58		2.58	7.67		7.67
Aur nemonetar	0.03		0.03				0.03		0.03
Import total (FOB)		952.09	-952.09		390.71	-390.71		1342.80	-1342.80
Mărfuri generale		825.78	-825.78		385.85	-385.85		1211.63	-1211.63
<i>din care resurse energetice (fără energia</i>		101.65	-101.65		97.04	-97.04		198.69	-198.69
Bunuri pentru prelucrare		119.63	-119.63		1.50	-1.50		121.13	-121.13
Prelucrare peste hotare		0.65	-0.65		0.11	-0.11		0.76	-0.76
Prelucrare în interiorul țării		118.98	-118.98		1.39	-1.39		120.37	-120.37
Reparații de bunuri		2.88	-2.88		1.99	-1.99		4.87	-4.87
Bunuri procurate în porturi de către cărăuși		3.80	-3.80		1.37	-1.37		5.17	-5.17
Servicii	189.93	198.43	-8.50	59.32	62.30	-2.98	249.25	260.73	-11.48
Export total	189.93		189.93	59.32		59.32	249.25		249.25
Import total		198.43	-198.43		62.30	-62.30		260.73	-260.73
Transport	62.10	78.55	-16.45	36.28	24.61	11.67	98.38	103.16	-4.78
Călătorii	54.77	54.47	0.30	5.55	31.68	-26.13	60.32	86.15	-25.83
Servicii de comunicații	25.53	10.54	14.99	8.27	0.39	7.88	33.80	10.93	22.87
Servicii de construcții	5.18	9.99	-4.81	0.12	0.91	-0.79	5.30	10.90	-5.60
Servicii de asigurări	0.05	0.23	-0.18		0.08	-0.08	0.05	0.31	-0.26
Servicii financiare	0.76	1.81	-1.05	0.91	0.10	0.81	1.67	1.91	-0.24
Servicii de informatică și informaționale	13.60	7.22	6.38	0.61	0.68	-0.07	14.21	7.90	6.31
Servicii royalty și onorarii pentru licențe	0.97	4.25	-3.28	0.59	1.06	-0.47	1.56	5.31	-3.75
Alte servicii de afaceri	18.54	19.89	-1.35	5.47	1.46	4.01	24.01	21.35	2.66
Servicii personale, culturale și de recreare	0.17	0.18	-0.01	0.08	0.29	-0.21	0.25	0.47	-0.22
Servicii guvernamentale neincluse în altă parte	8.26	11.30	-3.04	1.44	1.04	0.40	9.70	12.34	-2.64
Venituri	59.32	99.09	-39.77	229.38	3.48	225.90	288.70	102.57	186.13
Compensare pentru muncă	49.98	10.31	39.67	226.58	0.17	226.41	276.56	10.48	266.08
Venituri din investiții	9.34	88.78	-79.44	2.80	3.31	-0.51	12.14	92.09	-79.95
Venituri din investiții directe	1.54	66.24	-64.70	0.63	2.16	-1.53	2.17	68.40	-66.23
Venituri din titluri de participare	1.47	65.23	-63.76	0.63	2.16	-1.53	2.10	67.39	-65.29
Dividende și profituri distribuite ale	1.47	53.65	-52.18	0.63	0.11	0.52	2.10	53.76	-51.66
Venit reinvestit și profituri nedistribuite ale		11.58	-11.58		2.05	-2.05		13.63	-13.63
Dobânzi	0.07	1.01	-0.94				0.07	1.01	-0.94
Venituri din investiții de portofoliu	5.85	3.91	1.94		0.35	-0.35	5.85	4.26	1.59
Dividende	0.05	3.91	-3.86		0.35	-0.35	0.05	4.26	-4.21
Dobânzi	5.80		5.80				5.80		5.80
Obligațiuni și alte titluri de angajamente	5.80		5.80				5.80		5.80
Autorități monetare	5.80		5.80				5.80		5.80
Venituri din alte investiții	1.95	18.63	-16.68	2.17	0.80	1.37	4.12	19.43	-15.31
Autorități monetare	0.55	0.63	-0.08				0.55	0.63	-0.08
Sector guvernamental		3.28	-3.28					3.28	-3.28
Bănci	1.39	7.24	-5.85	2.17	0.73	1.44	3.56	7.97	-4.41
Alte sectoare	0.01	7.48	-7.47		0.07	-0.07	0.01	7.55	-7.54
Transferuri curente	247.78	11.01	236.77	194.43	16.84	177.59	442.21	27.85	414.36
Guvernamentale	45.40	2.28	43.12	1.38	0.41	0.97	46.78	2.69	44.09
Altele	45.40	2.28	43.12	1.38	0.41	0.97	46.78	2.69	44.09
Alte sectoare	202.38	8.73	193.65	193.05	16.43	176.62	395.43	25.16	370.27
Transferuri personale	107.73	0.19	107.54	97.88	4.11	93.77	205.61	4.30	201.31
Alte transferuri	94.65	8.54	86.11	95.17	12.32	82.85	189.82	20.86	168.96
<b>Contul de capital și financiar</b>	<b>450.52</b>	<b>221.30</b>	<b>229.22</b>	<b>30.08</b>	<b>136.80</b>	<b>-106.72</b>	<b>480.60</b>	<b>358.10</b>	<b>122.50</b>
<b>Contul de capital</b>	<b>1.75</b>	<b>7.45</b>	<b>-5.70</b>	<b>2.65</b>	<b>2.28</b>	<b>0.37</b>	<b>4.40</b>	<b>9.73</b>	<b>-5.33</b>
Transferuri de capital	1.75	7.45	-5.70	2.65	2.28	0.37	4.40	9.73	-5.33
Alte sectoare	1.75	7.45	-5.70	2.65	2.28	0.37	4.40	9.73	-5.33
Transferurile migranților	1.75	7.45	-5.70	2.65	2.28	0.37	4.40	9.73	-5.33



	Restul lumii			CSI			Total		
Contul financiar	448.77	213.85	234.92	27.43	134.52	-107.09	476.20	348.37	127.83
Investiții directe	76.47	17.29	59.18	3.92	2.71	1.21	80.39	20.00	60.39
Peste hotare		4.37	-4.37		1.15	-1.15		5.52	-5.52
Capital social și venit reinvestit		4.19	-4.19		0.66	-0.66		4.85	-4.85
Capital social		4.19	-4.19		0.66	-0.66		4.85	-4.85
Creanțe față de filiale		4.19	-4.19		0.66	-0.66		4.85	-4.85
Alte sectoare		4.19	-4.19		0.66	-0.66		4.85	-4.85
Alt capital		0.18	-0.18		0.49	-0.49		0.67	-0.67
Creanțe față de filiale		0.18	-0.18		0.49	-0.49		0.67	-0.67
Alte sectoare		0.18	-0.18		0.49	-0.49		0.67	-0.67
În economia națională	76.47	12.92	63.55	3.92	1.56	2.36	80.39	14.48	65.91
Capital social și venit reinvestit	44.66	4.62	40.04	3.92	0.26	3.66	48.58	4.88	43.70
Capital social	33.08	4.62	28.46	1.87	0.26	1.61	34.95	4.88	30.07
Angajamente față de investitorii străini	33.08	4.62	28.46	1.87	0.26	1.61	34.95	4.88	30.07
Alte sectoare	33.08	4.62	28.46	1.87	0.26	1.61	34.95	4.88	30.07
Altele	33.08	4.62	28.46	1.87	0.26	1.61	34.95	4.88	30.07
Venit reinvestit	11.58		11.58	2.05		2.05	13.63		13.63
Angajamente	11.58		11.58	2.05		2.05	13.63		13.63
Bănci	0.86		0.86				0.86		0.86
Alte sectoare	10.72		10.72	2.05		2.05	12.77		12.77
Alt capital	31.81	8.30	23.51		1.30	-1.30	31.81	9.60	22.21
Creanțe față de investitorii străini	0.16	0.08	0.08				0.16	0.08	0.08
Alte sectoare	0.16	0.08	0.08				0.16	0.08	0.08
Angajamente față de investitorii străini	31.65	8.22	23.43		1.30	-1.30	31.65	9.52	22.13
Alte sectoare	31.65	8.22	23.43		1.30	-1.30	31.65	9.52	22.13
Investiții de portofoliu	0.07	0.17	-0.10	6.83	1.46	5.37	6.90	1.63	5.27
Active		0.16	-0.16					0.16	-0.16
Titluri de participare		0.02	-0.02					0.02	-0.02
Alte sectoare		0.02	-0.02					0.02	-0.02
Titluri de creanță		0.14	-0.14					0.14	-0.14
Obligațiuni și alte titluri de creanță		0.14	-0.14					0.14	-0.14
Bănci		0.13	-0.13					0.13	-0.13
Alte sectoare		0.01	-0.01					0.01	-0.01
Pasive	0.07	0.01	0.06	6.83	1.46	5.37	6.90	1.47	5.43
Titluri de participare	0.07	0.01	0.06	6.83	1.46	5.37	6.90	1.47	5.43
Bănci				6.83	1.46	5.37	6.83	1.46	5.37
Alte sectoare	0.07	0.01	0.06				0.07	0.01	0.06
Derivate financiare, net	0.07	0.01	0.06				0.07	0.01	0.06
Bănci	0.07	0.01	0.06				0.07	0.01	0.06
Alte investiții	354.95	193.01	161.94	16.68	130.35	-113.67	371.63	323.36	48.27
Active	144.01	7.30	136.71	6.51	87.43	-80.92	150.52	94.73	55.79
Credite comerciale	31.28		31.28	6.51		6.51	37.79		37.79
Alte sectoare	31.28		31.28	6.51		6.51	37.79		37.79
Pe termen scurt	31.28		31.28	6.51		6.51	37.79		37.79
Împrumuturi	0.07		0.07				0.07		0.07
Alte sectoare	0.07		0.07				0.07		0.07
Pe termen lung	0.07		0.07				0.07		0.07
Valută și depozite	78.56	7.30	71.26		87.43	-87.43	78.56	94.73	-16.17
Bănci		7.30	-7.30		60.11	-60.11		67.41	-67.41
Alte sectoare	78.56		78.56		27.32	-27.32	78.56	27.32	51.24
Alte active	34.10		34.10				34.10		34.10
Bănci	34.10		34.10				34.10		34.10
Pe termen scurt	34.10		34.10				34.10		34.10
Pasive	210.94	185.71	25.23	10.17	42.92	-32.75	221.11	228.63	-7.52
Credite comerciale	13.31		13.31	2.35		2.35	15.66		15.66
Alte sectoare	13.31		13.31	2.35		2.35	15.66		15.66
Pe termen scurt	13.31		13.31	2.35		2.35	15.66		15.66
Împrumuturi	180.23	185.71	-5.48	1.03	0.51	0.52	181.26	186.22	-4.96
Autorități monetare		6.56	-6.56					6.56	-6.56
Utilizarea creditelor și a împrumuturilor		6.56	-6.56					6.56	-6.56
FMI		6.56	-6.56					6.56	-6.56
Rambursări		6.56	-6.56					6.56	-6.56
Sector guvernamental	25.31	9.00	16.31				25.31	9.00	16.31
Alte împrumuturi pe termen lung	25.31	9.00	16.31				25.31	9.00	16.31

	Restul lumii			CSI			Total		
Sector bancar	104.83	83.13	21.70				104.83	83.13	21.70
Pe termen lung	81.02	71.86	9.16				81.02	71.86	9.16
Pe termen scurt	23.81	11.27	12.54				23.81	11.27	12.54
Alte sectoare	50.09	87.02	-36.93	1.03	0.51	0.52	51.12	87.53	-36.41
Pe termen lung	49.07	85.82	-36.75	1.03	0.48	0.55	50.10	86.30	-36.20
Pe termen scurt	1.02	1.20	-0.18		0.03	-0.03	1.02	1.23	-0.21
Valută și depozite	13.86		13.86	6.79		6.79	20.65		20.65
Sector bancar	13.86		13.86	6.79		6.79	20.65		20.65
Alte pasive	3.54		3.54		42.41	-42.41	3.54	42.41	-38.87
Sector bancar	2.00		2.00				2.00		2.00
Alte sectoare	1.54		1.54		42.41	-42.41	1.54	42.41	-40.87
Active de rezervă	17.21	3.37	13.84				17.21	3.37	13.84
Drepturi speciale de tragere		3.37	-3.37					3.37	-3.37
Devize străine	17.21		17.21				17.21		17.21
Valută și depozite	12.79		12.79				12.79		12.79
Titluri de valoare	4.42		4.42				4.42		4.42
Erori și omisiuni	194.41		194.41		117.78	-117.78	194.41	117.78	76.63
<b>Balanța</b>	<b>1481.92</b>	<b>1481.92</b>		<b>727.91</b>	<b>727.91</b>		<b>2209.83</b>	<b>2209.83</b>	

Cursul oficial de schimb al leului moldovenesc  
față de 1 dolar SUA (medie trimestrială)

Tr. II
12.3834

**Anexa 2. Balanța de plăți a Republicii Moldova pentru trimestrul I 2013 (actualizată)**

milioane USD

	Restul lumii			CSI			Total		
	credit	debit	net	credit	debit	net	credit	debit	net
<b>Contul curent</b>	<b>776.44</b>	<b>1,016.73</b>	<b>-240.29</b>	<b>631.59</b>	<b>491.02</b>	<b>140.57</b>	<b>1,408.03</b>	<b>1,507.75</b>	<b>-99.72</b>
Bunuri și servicii	514.45	971.00	-456.55	308.53	482.09	-173.56	822.98	1,453.09	-630.11
Bunuri	344.83	809.32	-464.49	252.67	415.41	-162.74	597.50	1,224.73	-627.23
Export total (FOB)	344.83		344.83	252.67		252.67	597.50		597.50
Mărfuri generale	212.75		212.75	247.37		247.37	460.12		460.12
Bunuri pentru prelucrare	127.30		127.30	2.61		2.61	129.91		129.91
Prelucrare peste hotare	0.24		0.24	0.09		0.09	0.33		0.33
Prelucrare în interiorul țării	127.06		127.06	2.52		2.52	129.58		129.58
Reparații de bunuri	0.05		0.05	0.15		0.15	0.20		0.20
Bunuri procurate în porturi de către cărauși	4.53		4.53	2.54		2.54	7.07		7.07
Aur nemonetar	0.20		0.20				0.20		0.20
Import total (FOB)		809.32	-809.32		415.41	-415.41		1,224.73	-1,224.73
Mărfuri generale		711.39	-711.39		411.57	-411.57		1,122.96	-1,122.96
din care resurse energetice (fără energia electrică)		86.45	-86.45		208.95	-208.95		295.40	-295.40
Bunuri pentru prelucrare		92.85	-92.85		1.51	-1.51		94.36	-94.36
Prelucrare peste hotare		1.56	-1.56		0.24	-0.24		1.80	-1.80
Prelucrare în interiorul țării		91.29	-91.29		1.27	-1.27		92.56	-92.56
Reparații de bunuri		2.04	-2.04		1.03	-1.03		3.07	-3.07
Bunuri procurate în porturi de către cărauși		3.03	-3.03		1.30	-1.30		4.33	-4.33
Aur nemonetar		0.01	-0.01					0.01	-0.01
Servicii	169.62	161.68	7.94	55.86	66.68	-10.82	225.48	228.36	-2.88
Export total	169.62		169.62	55.86		55.86	225.48		225.48
Import total		161.68	-161.68		66.68	-66.68		228.36	-228.36
Transport	53.97	61.19	-7.22	36.69	34.79	1.90	90.66	95.98	-5.32
Călătorii	43.97	48.42	-4.45	4.70	25.85	-21.15	48.67	74.27	-25.60
Servicii de comunicații	24.95	8.72	16.23	8.26	0.33	7.93	33.21	9.05	24.16
Servicii de construcții	6.45	1.85	4.60	0.03	1.36	-1.33	6.48	3.21	3.27
Servicii de asigurări	0.13	0.92	-0.79		0.16	-0.16	0.13	1.08	-0.95
Servicii financiare	0.67	1.40	-0.73	0.36	0.10	0.26	1.03	1.50	-0.47
Servicii de informatică și informaționale	13.29	9.94	3.35	0.38	0.57	-0.19	13.67	10.51	3.16
Servicii royalty și onorarii pentru licențe	0.55	4.65	-4.10	0.48	0.97	-0.49	1.03	5.62	-4.59
Alte servicii de afaceri	18.34	13.49	4.85	3.92	1.56	2.36	22.26	15.05	7.21
Servicii personale, culturale și de recreare	0.26	0.25	0.01	0.06	0.24	-0.18	0.32	0.49	-0.17
Servicii guvernamentale neincluse în altă parte	7.04	10.85	-3.81	0.98	0.75	0.23	8.02	11.60	-3.58
Venituri	51.13	35.33	15.80	171.30	-4.52	175.82	222.43	30.81	191.62
Compensare pentru muncă	44.13	7.91	36.22	170.03	0.12	169.91	214.16	8.03	206.13
Venituri din investiții	7.00	27.42	-20.42	1.27	-4.64	5.91	8.27	22.78	-14.51
Venituri din investiții directe	0.52	14.87	-14.35	0.18	-6.55	6.73	0.70	8.32	-7.62
Venituri din titluri de participare	0.42	12.68	-12.26	0.18	-6.55	6.73	0.60	6.13	-5.53
Dividende și profituri distribuite ale filialelor	0.42	6.35	-5.93	0.18	0.03	0.15	0.60	6.38	-5.78
Venit reinvestit și profituri nedistribuite ale filialelor		6.33	-6.33		-6.58	6.58		-0.25	0.25
Dobânzi	0.10	2.19	-2.09				0.10	2.19	-2.09
Venituri din investiții de portofoliu	5.61	0.18	5.43				5.61	0.18	5.43
Dividende	0.01	0.18	-0.17				0.01	0.18	-0.17
Bănci	0.01		0.01				0.01		0.01
Alte sectoare		0.18	-0.18					0.18	-0.18
Dobânzi	5.60		5.60				5.60		5.60
Obligațiuni și alte titluri de angajamente	5.60		5.60				5.60		5.60
Autorități monetare	5.60		5.60				5.60		5.60
Venituri din alte investiții	0.87	12.37	-11.50	1.09	1.91	-0.82	1.96	14.28	-12.32
Autorități monetare	0.61	0.65	-0.04				0.61	0.65	-0.04
Sector guvernamental		2.47	-2.47		1.24	-1.24		3.71	-3.71
Bănci	0.25	5.59	-5.34	1.09	0.58	0.51	1.34	6.17	-4.83
Alte sectoare	0.01	3.66	-3.65		0.09	-0.09	0.01	3.75	-3.74
Transferuri curente	210.86	10.40	200.46	151.76	13.45	138.31	362.62	23.85	338.77
Guvernamentale	40.35	1.92	38.43	1.36	0.66	0.70	41.71	2.58	39.13
Alte sectoare	170.51	8.48	162.03	150.40	12.79	137.61	320.91	21.27	299.64
Transferuri personale	98.53	0.12	98.41	86.69	3.15	83.54	185.22	3.27	181.95

	Restul lumii			CSI			Total		
	credit	debit	net	credit	debit	net	credit	debit	net
Alte transferuri	71.98	8.36	63.62	63.71	9.64	54.07	135.69	18.00	117.69
<b>Contul de capital și financiar</b>	<b>420.88</b>	<b>354.61</b>	<b>66.27</b>	<b>49.26</b>	<b>54.21</b>	<b>-4.95</b>	<b>470.14</b>	<b>408.82</b>	<b>61.32</b>
<b>Contul de capital</b>	<b>1.95</b>	<b>7.93</b>	<b>-5.98</b>	<b>2.30</b>	<b>2.44</b>	<b>-0.14</b>	<b>4.25</b>	<b>10.37</b>	<b>-6.12</b>
Transferuri de capital	1.95	7.93	-5.98	2.30	2.44	-0.14	4.25	10.37	-6.12
Alte sectoare	1.95	7.93	-5.98	2.30	2.44	-0.14	4.25	10.37	-6.12
Transferurile migranților	1.95	7.93	-5.98	2.20	2.44	-0.24	4.15	10.37	-6.22
Altele				0.10		0.10	0.10		0.10
<b>Contul financiar</b>	<b>418.93</b>	<b>346.68</b>	<b>72.25</b>	<b>46.96</b>	<b>51.77</b>	<b>-4.81</b>	<b>465.89</b>	<b>398.45</b>	<b>67.44</b>
Investiții directe	101.04	40.55	60.49	-4.46	1.73	-6.19	96.58	42.28	54.30
Peste hotare		2.45	-2.45		0.25	-0.25		2.70	-2.70
Capital social și venit reinvestit		2.40	-2.40		0.01	-0.01		2.41	-2.41
Capital social		2.40	-2.40		0.01	-0.01		2.41	-2.41
Creanțe față de filiale		2.40	-2.40		0.01	-0.01		2.41	-2.41
Alte sectoare		2.40	-2.40		0.01	-0.01		2.41	-2.41
Alt capital		0.05	-0.05		0.24	-0.24		0.29	-0.29
Creanțe față de filiale		0.05	-0.05		0.24	-0.24		0.29	-0.29
Alte sectoare		0.05	-0.05		0.24	-0.24		0.29	-0.29
În economia națională	101.04	38.10	62.94	-4.46	1.48	-5.94	96.58	39.58	57.00
Capital social și venit reinvestit	60.34	2.26	58.08	-4.46	1.28	-5.74	55.88	3.54	52.34
Capital social	54.01	2.26	51.75	2.12	1.28	0.84	56.13	3.54	52.59
Angajamente față de investitorii străini	54.01	2.26	51.75	2.12	1.28	0.84	56.13	3.54	52.59
Bănci	30.71		30.71				30.71		30.71
Alte sectoare	23.30	2.26	21.04	2.12	1.28	0.84	25.42	3.54	21.88
Venit reinvestit	6.33		6.33	-6.58		-6.58	-0.25		-0.25
Angajamente	6.33		6.33	-6.58		-6.58	-0.25		-0.25
Bănci	5.33		5.33				5.33		5.33
Alte sectoare	1.00		1.00	-6.58		-6.58	-5.58		-5.58
Alt capital	40.70	35.84	4.86		0.20	-0.20	40.70	36.04	4.66
Creanțe față de investitorii străini	5.38	0.10	5.28		0.20	-0.20	5.38	0.30	5.08
Alte sectoare	5.38	0.10	5.28		0.20	-0.20	5.38	0.30	5.08
Angajamente față de investitorii străini	35.32	35.74	-0.42				35.32	35.74	-0.42
Alte sectoare	35.32	35.74	-0.42				35.32	35.74	-0.42
Investiții de portofoliu	2.26	0.93	1.33	0.01	0.99	-0.98	2.27	1.92	0.35
Active		0.93	-0.93					0.93	-0.93
Titluri de creanță		0.93	-0.93					0.93	-0.93
Obligațiuni și alte titluri de creanță		0.93	-0.93					0.93	-0.93
Bănci		0.93	-0.93					0.93	-0.93
Pasive	2.26		2.26	0.01	0.99	-0.98	2.27	0.99	1.28
Titluri de participare	2.26		2.26	0.01	0.99	-0.98	2.27	0.99	1.28
Bănci	2.25		2.25		0.99	-0.99	2.25	0.99	1.26
Alte sectoare	0.01		0.01	0.01		0.01	0.02		0.02
Derivate financiare, net		0.02	-0.02	0.15		0.15	0.15	0.02	0.13
Bănci		0.02	-0.02	0.15		0.15	0.15	0.02	0.13
Alte investiții	142.39	126.72	15.67	51.26	49.05	2.21	193.65	175.77	17.88
Active	29.98	45.92	-15.94	9.07	26.13	-17.06	39.05	72.05	-33.00
Credite comerciale	0.07	17.18	-17.11	1.00	3.03	-2.03	1.07	20.21	-19.14
Alte sectoare	0.07	17.18	-17.11	1.00	3.03	-2.03	1.07	20.21	-19.14
Pe termen scurt	0.07	17.18	-17.11	1.00	3.03	-2.03	1.07	20.21	-19.14
Împrumuturi	0.24	13.00	-12.76				0.24	13.00	-12.76
Bănci	0.05		0.05				0.05		0.05
Pe termen lung	0.05		0.05				0.05		0.05
Alte sectoare	0.19	13.00	-12.81				0.19	13.00	-12.81
Pe termen lung	0.06	13.00	-12.94				0.06	13.00	-12.94
Pe termen scurt	0.13		0.13				0.13		0.13
Valută și depozite	29.67	15.74	13.93	8.07	23.10	-15.03	37.74	38.84	-1.10
Bănci		15.74	-15.74	8.07		8.07	8.07	15.74	-7.67
Alte sectoare	29.67		29.67		23.10	-23.10	29.67	23.10	6.57
Pasive	112.41	80.80	31.61	42.19	22.92	19.27	154.60	103.72	50.88
Credite comerciale		7.45	-7.45		1.32	-1.32		8.77	-8.77
Alte sectoare		7.45	-7.45		1.32	-1.32		8.77	-8.77
Pe termen scurt		7.45	-7.45		1.32	-1.32		8.77	-8.77
Împrumuturi	106.85	68.89	37.96	15.29	21.60	-6.31	122.14	90.49	31.65
Autorități monetare		3.33	-3.33					3.33	-3.33

	Restul lumii			CSI			Total		
	credit	debit	net	credit	debit	net	credit	debit	net
Utilizarea creditelor și a împrumuturilor		3.33	-3.33					3.33	-3.33
FMI		3.33	-3.33					3.33	-3.33
Rambursări		3.33	-3.33					3.33	-3.33
Sector guvernamental	10.09	9.50	0.59		7.31	-7.31	10.09	16.81	-6.72
Alte împrumuturi pe termen lung	10.09	9.50	0.59		7.31	-7.31	10.09	16.81	-6.72
Sector bancar	11.71	24.33	-12.62	14.00	13.00	1.00	25.71	37.33	-11.62
Pe termen lung	11.71	24.33	-12.62				11.71	24.33	-12.62
Pe termen scurt				14.00	13.00	1.00	14.00	13.00	1.00
Alte sectoare	85.05	31.73	53.32	1.29	1.29		86.34	33.02	53.32
Pe termen lung	78.48	28.80	49.68	1.29	1.29		79.77	30.09	49.68
Pe termen scurt	6.57	2.93	3.64				6.57	2.93	3.64
Valută și depozite	4.18		4.18	4.50		4.50	8.68		8.68
Sector bancar	4.18		4.18	4.50		4.50	8.68		8.68
Alte pasive	1.38	4.46	-3.08	22.40		22.40	23.78	4.46	19.32
Alte sectoare	1.38	4.46	-3.08	22.40		22.40	23.78	4.46	19.32
Pe termen scurt	1.38	4.46	-3.08	22.40		22.40	23.78	4.46	19.32
Active de rezervă	173.24	178.46	-5.22				173.24	178.46	-5.22
Drepturi speciale de tragere	0.93		0.93				0.93		0.93
Devize străine	172.31	178.46	-6.15				172.31	178.46	-6.15
Valută și depozite	172.31		172.31				172.31		172.31
Titluri de valoare		178.46	-178.46					178.46	-178.46
Erori și omisiuni	174.02		174.02		135.62	-135.62	174.02	135.62	38.40
<b>Balanța</b>	<b>1,371.34</b>	<b>1,371.34</b>		<b>680.85</b>	<b>680.85</b>		<b>2,052.19</b>	<b>2,052.19</b>	

Cursul oficial de schimb al leului moldovenesc față de 1 dolar SUA (medie trimestrială)

Tr. I
12.1855

Anexa 3. Balanța de plăți a Republicii Moldova, în dinamică trimestrială, pentru anii 2010-2013

	Tr.I 2010*	Tr.II 2010*	Tr.III 2010*	Tr.IV 2010*	Tr.I 2011*	Tr.II 2011*	Tr.III 2011*	Tr.IV 2011*	Tr.I 2012*	Tr.II 2012*	Tr.III 2012*	Tr.IV 2012*	Tr.I 2013*	Tr.II 2013
<b>Contul curent</b>	<b>-122.61</b>	<b>-175.26</b>	<b>-100.89</b>	<b>-52.58</b>	<b>-184.06</b>	<b>-197.12</b>	<b>-160.62</b>	<b>-242.67</b>	<b>-172.51</b>	<b>-84.80</b>	<b>-60.95</b>	<b>-177.02</b>	<b>-99.72</b>	<b>-199.13</b>
<b>Bunuri și servicii</b>	<b>-455.53</b>	<b>-601.14</b>	<b>-580.00</b>	<b>-646.29</b>	<b>-591.13</b>	<b>-708.12</b>	<b>-730.20</b>	<b>-842.59</b>	<b>-664.11</b>	<b>-698.11</b>	<b>-734.05</b>	<b>-848.79</b>	<b>-630.11</b>	<b>-799.62</b>
<i>Credit</i>	454.89	482.50	576.20	777.15	660.39	762.93	815.13	920.07	720.30	780.65	777.12	886.31	822.98	803.91
<i>Debit</i>	-910.42	-1083.64	-1156.20	-1423.44	-1251.52	-1471.05	-1545.33	-1762.66	-1384.41	-1478.76	-1511.17	-1735.10	-1453.09	-1603.53
<b>Bunuri</b>	<b>-436.99</b>	<b>-588.02</b>	<b>-561.71</b>	<b>-632.73</b>	<b>-582.51</b>	<b>-718.65</b>	<b>-737.96</b>	<b>-830.32</b>	<b>-654.52</b>	<b>-688.16</b>	<b>-739.16</b>	<b>-842.14</b>	<b>-627.23</b>	<b>-788.14</b>
<i>Credit</i>	312.31	315.59	393.17	569.36	487.59	537.21	567.40	684.85	519.52	552.60	525.54	630.40	597.50	554.66
<i>Debit</i>	-749.30	-903.61	-954.88	-1202.09	-1070.10	-1255.86	-1305.36	-1515.17	-1174.04	-1240.76	-1264.70	-1472.54	-1224.73	-1342.80
<b>Export total (FOB)</b>	<b>312.31</b>	<b>315.59</b>	<b>393.17</b>	<b>569.36</b>	<b>487.59</b>	<b>537.21</b>	<b>567.40</b>	<b>684.85</b>	<b>519.52</b>	<b>552.60</b>	<b>525.54</b>	<b>630.40</b>	<b>597.50</b>	<b>554.66</b>
Mărfuri generale	209.71	209.84	282.80	444.41	367.04	396.70	417.46	536.88	376.02	408.56	388.16	491.01	460.12	396.72
Bunuri pentru prelucrare	96.18	98.60	103.11	116.84	112.93	132.14	141.85	140.12	135.42	135.24	127.86	130.35	129.91	150.05
Prelucrare peste hotare	0.15	0.09	0.22	3.71	0.31	0.53	0.20	3.93	0.46	1.18	0.57	0.30	0.33	0.32
Prelucrare în interiorul țării	96.03	98.51	102.89	113.13	112.62	131.61	141.65	136.19	134.96	134.06	127.29	130.05	129.58	149.73
Reparații de bunuri	0.09	0.26	0.13	0.21	0.34	0.11	0.28	0.32	0.32	0.57	0.38	0.62	0.20	0.19
Bunuri procurate în porturi de către cărauși	6.30	6.82	7.03	7.85	7.20	7.97	7.74	7.37	7.18	7.46	8.72	8.15	7.07	7.67
Aur nemonetar	0.03	0.07	0.10	0.05	0.08	0.29	0.07	0.16	0.58	0.77	0.42	0.27	0.20	0.03
<b>Import total (FOB)</b>	<b>-749.30</b>	<b>-903.61</b>	<b>-954.88</b>	<b>-1202.09</b>	<b>-1070.10</b>	<b>-1255.86</b>	<b>-1305.36</b>	<b>-1515.17</b>	<b>-1174.04</b>	<b>-1240.76</b>	<b>-1264.70</b>	<b>-1472.54</b>	<b>-1224.73</b>	<b>-1342.80</b>
Mărfuri generale	-677.13	-810.54	-878.04	-1106.78	-980.28	-1121.19	-1198.20	-1395.37	-1061.00	-1121.47	-1177.89	-1359.52	-1122.96	-1211.63
Import de bunuri în statistica comerțului	-654.47	-784.29	-847.81	-1071.02	-954.74	-1089.55	-1159.37	-1313.27	-1030.35	-1086.17	-1137.02	-1308.47	-1082.62	-1169.93
<i>din care resurse energetice (fără energia electrică)</i>	-179.96	-142.08	-166.36	-244.37	-270.98	-208.58	-234.31	-332.89	-311.47	-198.38	-228.14	-301.52	-295.40	-198.69
Bunuri pentru prelucrare	-68.68	-86.66	-70.26	-86.78	-86.35	-129.44	-100.35	-109.78	-108.87	-112.43	-79.79	-97.99	-94.36	-121.13
Prelucrare peste hotare	-0.79	-1.37	-0.72	-1.03	-0.73	-0.38	-0.60	-0.18	-0.53	-0.35	-0.52	-1.53	-1.80	-0.76
Prelucrare în interiorul țării	-67.89	-85.29	-69.54	-85.75	-85.62	-129.06	-99.75	-109.60	-108.34	-112.08	-79.27	-96.46	-92.56	-120.37
Reparații de bunuri	-0.07	-2.59	-0.60	-2.55	-0.34	-0.44	-1.13	-3.23	-0.66	-2.86	-1.82	-9.54	-3.07	-4.87
Bunuri procurate în porturi de către cărauși	-3.40	-3.80	-5.98	-5.94	-3.09	-4.76	-5.57	-6.39	-3.45	-3.97	-5.18	-5.49	-4.33	-5.17
Aur nemonetar	-0.02	-0.02		-0.04	-0.04	-0.03	-0.11	-0.40	-0.06	-0.03	-0.02		-0.01	
<b>Servicii</b>	<b>-18.54</b>	<b>-13.12</b>	<b>-18.29</b>	<b>-13.56</b>	<b>-8.62</b>	<b>10.53</b>	<b>7.76</b>	<b>-12.27</b>	<b>-9.59</b>	<b>-9.95</b>	<b>5.11</b>	<b>-6.65</b>	<b>-2.88</b>	<b>-11.48</b>
<i>Credit</i>	142.58	166.91	183.03	207.79	172.80	225.72	247.73	235.22	200.78	228.05	251.58	255.91	225.48	249.25
<i>Debit</i>	-161.12	-180.03	-201.32	-221.35	-181.42	-215.19	-239.97	-247.49	-210.37	-238.00	-246.47	-262.56	-228.36	-260.73
Transport	-8.60	-8.11	-9.95	-13.44	-10.05	-1.33	0.27	-10.88	-10.41	-2.41	3.40	-8.95	-5.32	-4.78
<i>Credit</i>	49.70	58.13	62.30	74.33	68.39	86.54	95.73	92.38	77.92	90.85	98.11	96.25	90.66	98.38
<i>Debit</i>	-58.30	-66.24	-72.25	-87.77	-78.44	-87.87	-95.46	-103.26	-88.33	-93.26	-94.71	-105.20	-95.98	-103.16
Călătorii	-21.40	-19.89	-20.39	-25.92	-21.37	-30.84	-24.46	-28.12	-24.90	-33.83	-29.23	-31.00	-25.60	-25.83
<i>Credit</i>	30.89	45.01	52.63	44.18	37.15	46.77	60.98	50.06	42.26	51.52	62.01	56.73	48.67	60.32
<i>Debit</i>	-52.29	-64.90	-73.02	-70.10	-58.52	-77.61	-85.44	-78.18	-67.16	-85.35	-91.24	-87.73	-74.27	-86.15
Servicii de comunicații	19.36	21.51	22.60	24.45	22.67	23.24	23.49	23.10	23.45	27.15	24.38	24.90	24.16	22.87
<i>Credit</i>	27.25	30.33	33.32	35.15	32.02	32.95	35.58	34.41	32.25	37.09	35.76	34.94	33.21	33.80
<i>Debit</i>	-7.89	-8.82	-10.72	-10.70	-9.35	-9.71	-12.09	-11.31	-8.80	-9.94	-11.38	-10.04	-9.05	-10.93
Servicii de construcții	-3.14	-2.31	-2.74	-1.76	-0.33	4.70	-3.07	-2.20	0.19	-4.42	0.22	-1.65	3.27	-5.60
<i>Credit</i>	2.29	2.96	2.37	6.91	1.54	7.81	3.39	4.51	3.13	2.99	6.40	11.04	6.48	5.30

<i>Debit</i>	-5.43	-5.27	-5.11	-8.67	-1.87	-3.11	-6.46	-6.71	-2.94	-7.41	-6.18	-12.69	-3.21	-10.90
Servicii de asigurări	-4.48	-2.99	-3.46	-3.57	-2.50	-2.48	-3.83	-2.96	-0.90	-0.35	-1.65	-0.96	-0.95	-0.26
<i>Credit</i>	0.05	0.21	0.60	0.34	0.29	0.31	0.82	0.09	0.11	0.28	0.27	0.22	0.13	0.05
<i>Debit</i>	-4.53	-3.20	-4.06	-3.91	-2.79	-2.79	-4.65	-3.05	-1.01	-0.63	-1.92	-1.18	-1.08	-0.31
Servicii financiare	-1.09	-0.62	-0.63	-1.05	-0.57	-0.21	-0.47	-0.63	-0.75	-0.43	-0.82	-1.48	-0.47	-0.24
<i>Credit</i>	0.98	0.56	0.76	0.80	0.61	1.79	1.14	1.09	1.03	0.91	1.01	0.72	1.03	1.67
<i>Debit</i>	-2.07	-1.18	-1.39	-1.85	-1.18	-2.00	-1.61	-1.72	-1.78	-1.34	-1.83	-2.20	-1.50	-1.91
Servicii de informatică și informaționale	-0.58	1.37	4.09	4.91	4.40	6.44	7.65	6.36	2.77	5.26	3.15	7.52	3.16	6.31
<i>Credit</i>	6.86	6.62	7.92	12.02	9.47	12.16	12.74	13.47	12.57	12.10	14.74	16.43	13.67	14.21
<i>Debit</i>	-7.44	-5.25	-3.83	-7.11	-5.07	-5.72	-5.09	-7.11	-9.80	-6.84	-11.59	-8.91	-10.51	-7.90
Servicii royalty și onorarii pentru licențe	-3.02	-0.35	-2.72	-1.80	-3.36	-1.27	-3.49	-3.17	-2.47	-4.78	-3.00	-3.89	-4.59	-3.75
<i>Credit</i>	1.08	1.26	1.44	1.08	0.96	1.93	1.33	1.09	1.04	1.18	1.19	1.15	1.03	1.56
<i>Debit</i>	-4.10	-1.61	-4.16	-2.88	-4.32	-3.20	-4.82	-4.26	-3.51	-5.96	-4.19	-5.04	-5.62	-5.31
Alte servicii de afaceri	4.06	-0.48	-2.72	4.69	3.54	10.90	10.90	5.41	5.15	2.58	8.69	5.72	7.21	2.66
<i>Credit</i>	14.79	14.30	14.47	18.56	16.03	25.13	25.13	23.34	21.92	21.20	22.90	25.61	22.26	24.01
<i>Debit</i>	-10.73	-14.78	-17.19	-13.87	-12.49	-14.23	-14.23	-17.93	-16.77	-18.62	-14.21	-19.89	-15.05	-21.35
Servicii personale, culturale și de recreare	-0.20	-0.40	-0.21	-0.22	-0.11	-0.27	-0.27	-0.30	0.10	-0.33	-0.26	0.28	-0.17	-0.22
<i>Credit</i>				0.07	0.07	0.09	0.07	0.11	0.29	0.27	0.33	0.44	0.32	0.25
<i>Debit</i>	-0.20	-0.40	-0.21	-0.29	-0.18	-0.36	-0.34	-0.41	-0.19	-0.60	-0.59	-0.16	-0.49	-0.47
Servicii guvernamentale neincluse în altă parte	0.55	-0.85	-2.16	0.15	-0.94	1.65	1.04	1.12	-1.82	1.61	0.23	2.86	-3.58	-2.64
<i>Credit</i>	8.69	7.53	7.22	14.35	6.27	10.24	10.82	14.67	8.26	9.66	8.86	12.38	8.02	9.70
<i>Debit</i>	-8.14	-8.38	-9.38	-14.20	-7.21	-8.59	-9.78	-13.55	-10.08	-8.05	-8.63	-9.52	-11.60	-12.34
<b>Venituri</b>	<b>94.75</b>	<b>115.95</b>	<b>144.47</b>	<b>149.53</b>	<b>112.13</b>	<b>136.36</b>	<b>165.45</b>	<b>157.58</b>	<b>169.40</b>	<b>187.64</b>	<b>244.86</b>	<b>237.88</b>	<b>191.62</b>	<b>186.13</b>
<i>Credit</i>	150.87	178.69	220.73	216.69	170.31	237.16	266.49	252.79	199.85	263.78	291.41	296.76	222.43	288.70
<i>Debit</i>	-56.12	-62.74	-76.26	-67.16	-58.18	-100.80	-101.04	-95.21	-30.45	-76.14	-46.55	-58.88	-30.81	-102.57
Compensare pentru muncă	133.47	160.16	200.75	189.23	154.88	221.32	249.04	237.98	183.99	246.96	273.72	280.32	206.13	266.08
<i>Credit</i>	145.53	172.35	214.53	210.55	164.44	229.65	258.88	246.06	190.70	253.94	280.70	287.19	214.16	276.56
<i>Debit</i>	-12.06	-12.19	-13.78	-21.32	-9.56	-8.33	-9.84	-8.08	-6.71	-6.98	-6.98	-6.87	-8.03	-10.48
Venituri din investiții	-38.72	-44.21	-56.28	-39.70	-42.75	-84.96	-83.59	-80.40	-14.59	-59.32	-28.86	-42.44	-14.51	-79.95
<i>Credit</i>	5.34	6.34	6.20	6.14	5.87	7.51	7.61	6.73	9.15	9.84	10.71	9.57	8.27	12.14
<i>Debit</i>	-44.06	-50.55	-62.48	-45.84	-48.62	-92.47	-91.20	-87.13	-23.74	-69.16	-39.57	-52.01	-22.78	-92.09
Venituri din investiții directe	-30.83	-36.15	-46.76	-31.46	-34.03	-74.86	-72.10	-69.36	-8.25	-49.86	-22.66	-31.06	-7.62	-66.23
<i>Credit</i>	1.04	2.36	1.96	1.38	0.66	2.06	2.15	1.49	0.63	2.12	2.12	1.29	0.70	2.17
<i>Debit</i>	-31.87	-38.51	-48.72	-32.84	-34.69	-76.92	-74.25	-70.85	-8.88	-51.98	-24.78	-32.35	-8.32	-68.40
Venituri din titluri de participare	-30.25	-35.00	-39.94	-27.85	-30.91	-64.95	-71.08	-66.79	-6.93	-48.85	-21.93	-28.19	-5.53	-65.29
<i>Credit</i>	0.57	2.29	1.94	1.36	0.64	2.04	2.12	1.47	0.61	2.10	2.11	1.28	0.60	2.10
<i>Debit</i>	-30.82	-37.29	-41.88	-29.21	-31.55	-66.99	-73.20	-68.26	-7.54	-50.95	-24.04	-29.47	-6.13	-67.39
Dividende și profituri distribuite ale filialelor	-25.76	-32.45	-27.44	-32.84	-22.41	-26.96	-49.29	-48.35	-3.36	-52.95	-20.25	-40.35	-5.78	-51.66
<i>Credit</i>	0.57	2.29	1.94	1.36	0.64	2.04	2.12	1.47	0.61	2.10	2.11	1.28	0.60	2.10
<i>Debit</i>	-26.33	-34.74	-29.38	-34.20	-23.05	-29.00	-51.41	-49.82	-3.97	-55.05	-22.36	-41.63	-6.38	-53.76
Venit reinvestit și profituri nedistribuite ale	-4.49	-2.55	-12.50	4.99	-8.50	-37.99	-21.79	-18.44	-3.57	4.10	-1.68	12.16	0.25	-13.63
<i>Debit</i>	-4.49	-2.55	-12.50	4.99	-8.50	-37.99	-21.79	-18.44	-3.57	4.10	-1.68	12.16	0.25	-13.63
Dobânzi	-0.58	-1.15	-6.82	-3.61	-3.12	-9.91	-1.02	-2.57	-1.32	-1.01	-0.73	-2.87	-2.09	-0.94
<i>Credit</i>	0.47	0.07	0.02	0.02	0.02	0.02	0.03	0.02	0.02	0.02	0.01	0.01	0.10	0.07

<i>Debit</i>	-1.05	-1.22	-6.84	-3.63	-3.14	-9.93	-1.05	-2.59	-1.34	-1.03	-0.74	-2.88	-2.19	-1.01
Venituri din investiții de portofoliu	3.14	1.05	3.24	3.59	4.32	1.32	3.70	3.35	7.38	3.60	6.86	6.22	5.43	1.59
<i>Credit</i>	3.52	3.19	3.37	3.68	4.32	4.44	3.82	3.37	7.48	6.51	7.01	6.30	5.61	5.85
<i>Debit</i>	-0.38	-2.14	-0.13	-0.09		-3.12	-0.12	-0.02	-0.10	-2.91	-0.15	-0.08	-0.18	-4.26
Dividende	-0.38	-2.05	-0.08	-0.09	0.04	-3.10	-0.10		-0.10	-2.73	-0.13	-0.07	-0.17	-4.21
<i>Credit</i>		0.09	0.01		0.04	0.02	0.02	0.01		0.18	0.02	0.01	0.01	0.05
<i>Debit</i>	-0.38	-2.14	-0.09	-0.09		-3.12	-0.12	-0.01	-0.10	-2.91	-0.15	-0.08	-0.18	-4.26
Bănci		-1.82				-3.08				-2.65		0.01	0.01	-3.99
<i>Credit</i>												0.01	0.01	0.01
<i>Debit</i>		-1.82				-3.08				-2.65				-4.00
Alte sectoare	-0.38	-0.23	-0.08	-0.09	0.04	-0.02	-0.10		-0.10	-0.08	-0.13	-0.08	-0.18	-0.22
<i>Credit</i>		0.09	0.01		0.04	0.02	0.02	0.01		0.18	0.02			0.04
<i>Debit</i>	-0.38	-0.32	-0.09	-0.09		-0.04	-0.12	-0.01	-0.10	-0.26	-0.15	-0.08	-0.18	-0.26
Dobânzi	3.52	3.10	3.32	3.68	4.28	4.42	3.80	3.35	7.48	6.33	6.99	6.29	5.60	5.80
<i>Credit</i>	3.52	3.10	3.36	3.68	4.28	4.42	3.80	3.36	7.48	6.33	6.99	6.29	5.60	5.80
<i>Debit</i>			-0.04					-0.01						
Obligațiuni și alte titluri de angajamente	3.52	3.10	3.32	3.68	4.28	4.42	3.80	3.35	7.48	6.33	6.99	6.29	5.60	5.80
<i>Credit</i>	3.52	3.10	3.36	3.68	4.28	4.42	3.80	3.36	7.48	6.33	6.99	6.29	5.60	5.80
<i>Debit</i>			-0.04					-0.01						
Autorități monetare	3.52	3.10	3.36	3.68	4.22	4.29	3.80	3.36	7.48	6.33	6.99	6.29	5.60	5.80
<i>Credit</i>	3.52	3.10	3.36	3.68	4.22	4.29	3.80	3.36	7.48	6.33	6.99	6.29	5.60	5.80
Alte sectoare			-0.04		0.06	0.13		-0.01						
<i>Credit</i>					0.06	0.13								
<i>Debit</i>			-0.04					-0.01						
Venituri din alte investiții	-11.03	-9.11	-12.76	-11.83	-13.04	-11.42	-15.19	-14.39	-13.72	-13.06	-13.06	-17.60	-12.32	-15.31
<i>Credit</i>	0.78	0.79	0.87	1.08	0.89	1.01	1.64	1.87	1.04	1.21	1.58	1.98	1.96	4.12
<i>Debit</i>	-11.81	-9.90	-13.63	-12.91	-13.93	-12.43	-16.83	-16.26	-14.76	-14.27	-14.64	-19.58	-14.28	-19.43
Autorități monetare	0.47	0.49	0.48	0.31	0.11	0.35	0.84	1.04	-0.03	0.33	0.25	0.14	-0.04	-0.08
<i>Credit</i>	0.59	0.60	0.59	0.52	0.50	0.60	1.19	1.47	0.83	0.82	0.73	0.66	0.61	0.55
<i>Debit</i>	-0.12	-0.11	-0.11	-0.21	-0.39	-0.25	-0.35	-0.43	-0.86	-0.49	-0.48	-0.52	-0.65	-0.63
Sector guvernamental	-4.79	-2.16	-4.37	-3.27	-4.42	-2.72	-4.99	-3.54	-4.10	-2.89	-4.46	-3.93	-3.71	-3.28
<i>Debit</i>	-4.79	-2.16	-4.37	-3.27	-4.42	-2.72	-4.99	-3.54	-4.10	-2.89	-4.46	-3.93	-3.71	-3.28
Bănci	-3.31	-2.30	-3.75	-2.38	-4.35	-3.65	-4.46	-4.84	-5.98	-6.85	-5.76	-7.81	-4.83	-4.41
<i>Credit</i>	0.19	0.18	0.25	0.44	0.36	0.35	0.39	0.33	0.20	0.38	0.72	1.32	1.34	3.56
<i>Debit</i>	-3.50	-2.48	-4.00	-2.82	-4.71	-4.00	-4.85	-5.17	-6.18	-7.23	-6.48	-9.13	-6.17	-7.97
Alte sectoare	-3.40	-5.14	-5.12	-6.49	-4.38	-5.40	-6.58	-7.05	-3.61	-3.65	-3.09	-6.00	-3.74	-7.54
<i>Credit</i>		0.01	0.03	0.12	0.03	0.06	0.06	0.07	0.01	0.01	0.13		0.01	0.01
<i>Debit</i>	-3.40	-5.15	-5.15	-6.61	-4.41	-5.46	-6.64	-7.12	-3.62	-3.66	-3.22	-6.00	-3.75	-7.55
<b>Transferuri curente</b>	<b>238.17</b>	<b>309.93</b>	<b>334.64</b>	<b>444.18</b>	<b>294.94</b>	<b>374.64</b>	<b>404.13</b>	<b>442.34</b>	<b>322.20</b>	<b>425.67</b>	<b>428.24</b>	<b>433.89</b>	<b>338.77</b>	<b>414.36</b>
<i>Credit</i>	257.43	331.36	358.68	468.85	314.40	400.14	430.73	469.44	344.09	450.26	454.76	462.41	362.62	442.21
<i>Debit</i>	-19.26	-21.43	-24.04	-24.67	-19.46	-25.50	-26.60	-27.10	-21.89	-24.59	-26.52	-28.52	-23.85	-27.85
Guvernamentale	22.03	51.64	29.27	140.52	33.87	54.05	53.77	75.40	34.20	79.35	55.92	51.37	39.13	44.09
<i>Credit</i>	24.96	53.05	30.35	141.89	34.68	58.02	55.94	77.47	36.27	81.59	58.18	53.49	41.71	46.78
FE - Alte granturi interguvernamentale, credit		26.54	4.77	76.74	0.19	19.43	27.33	31.60		44.68	14.79	4.39		



Altele	24.96	26.51	25.58	65.15	34.49	38.59	28.61	45.87	36.27	36.91	43.39	49.10	41.71	46.78
<i>Debit</i>	-2.93	-1.41	-1.08	-1.37	-0.81	-3.97	-2.17	-2.07	-2.07	-2.24	-2.26	-2.12	-2.58	-2.69
Alte sectoare	216.14	258.29	305.37	303.66	261.07	320.59	350.36	366.94	288.00	346.32	372.32	382.52	299.64	370.27
<i>Credit</i>	232.47	278.31	328.33	326.96	279.72	342.12	374.79	391.97	307.82	368.67	396.58	408.92	320.91	395.43
<i>Debit</i>	-16.33	-20.02	-22.96	-23.30	-18.65	-21.53	-24.43	-25.03	-19.82	-22.35	-24.26	-26.40	-21.27	-25.16
Transferuri personale	120.23	141.99	162.22	164.79	141.42	172.32	188.52	183.72	161.42	189.03	205.64	204.26	181.95	201.31
<i>Credit</i>	124.15	146.80	167.52	170.00	146.01	175.72	191.87	187.77	164.72	192.61	208.63	207.83	185.22	205.61
<i>Debit</i>	-3.92	-4.81	-5.30	-5.21	-4.59	-3.40	-3.35	-4.05	-3.30	-3.58	-2.99	-3.57	-3.27	-4.30
Alte transferuri	95.91	116.30	143.15	138.87	119.65	148.27	161.84	183.22	126.58	157.29	166.68	178.26	117.69	168.96
<i>Credit</i>	108.32	131.51	160.81	156.96	133.71	166.40	182.92	204.20	143.10	176.06	187.95	201.09	135.69	189.82
<i>Debit</i>	-12.41	-15.21	-17.66	-18.09	-14.06	-18.13	-21.08	-20.98	-16.52	-18.77	-21.27	-22.83	-18.00	-20.86
<b>Contul de capital și financiar</b>	<b>81.92</b>	<b>169.40</b>	<b>42.16</b>	<b>93.18</b>	<b>120.14</b>	<b>132.77</b>	<b>156.01</b>	<b>288.85</b>	<b>122.84</b>	<b>31.45</b>	<b>36.08</b>	<b>229.82</b>	<b>61.32</b>	<b>122.50</b>
<b>Contul de capital</b>	<b>-5.21</b>	<b>-8.91</b>	<b>-6.33</b>	<b>-7.91</b>	<b>-5.96</b>	<b>-0.90</b>	<b>-11.71</b>	<b>-10.93</b>	<b>-7.69</b>	<b>-8.01</b>	<b>-9.17</b>	<b>-8.93</b>	<b>-6.12</b>	<b>-5.33</b>
<i>Credit</i>	2.67	3.69	2.88	4.15	2.97	11.45	3.66	4.26	3.90	3.85	3.98	4.22	4.25	4.40
<i>Debit</i>	-7.88	-12.60	-9.21	-12.06	-8.93	-12.35	-15.37	-15.19	-11.59	-11.86	-13.15	-13.15	-10.37	-9.73
Transferuri de capital	-5.21	-8.91	-6.33	-7.91	-5.96	-8.90	-11.71	-10.93	-7.69	-8.01	-9.17	-8.93	-6.12	-5.33
<i>Credit</i>	2.67	3.69	2.88	4.15	2.97	3.45	3.66	4.26	3.90	3.85	3.98	4.22	4.25	4.40
<i>Debit</i>	-7.88	-12.60	-9.21	-12.06	-8.93	-12.35	-15.37	-15.19	-11.59	-11.86	-13.15	-13.15	-10.37	-9.73
Sector guvernamental												-0.55		
<i>Debit</i>												-0.55		
Altele												-0.55		
<i>Credit</i>														
<i>Debit</i>												-0.55		
Alte sectoare	-5.21	-8.91	-6.33	-7.91	-5.96	-8.90	-11.71	-10.93	-7.69	-8.01	-9.17	-8.38	-6.12	-5.33
<i>Credit</i>	2.67	3.69	2.88	4.15	2.97	3.45	3.66	4.26	3.90	3.85	3.98	4.22	4.25	4.40
<i>Debit</i>	-7.88	-12.60	-9.21	-12.06	-8.93	-12.35	-15.37	-15.19	-11.59	-11.86	-13.15	-12.60	-10.37	-9.73
Transferurile migranților	-5.21	-9.19	-6.33	-8.36	-5.95	-8.86	-11.71	-10.92	-7.69	-7.99	-9.16	-8.38	-6.22	-5.33
<i>Credit</i>	2.67	2.81	2.88	3.70	2.97	3.45	3.66	4.26	3.90	3.84	3.98	4.22	4.15	4.40
<i>Debit</i>	-7.88	-12.00	-9.21	-12.06	-8.92	-12.31	-15.37	-15.18	-11.59	-11.83	-13.14	-12.60	-10.37	-9.73
Altele		0.28		0.45	-0.01	-0.04		-0.01		-0.02	-0.01		0.10	
<i>Credit</i>		0.88		0.45						0.01			0.10	
<i>Debit</i>		-0.60			-0.01	-0.04		-0.01		-0.03	-0.01			
Comercializarea activelor nefinanciare neproduse						8.00								
<i>Credit</i>						8.00								
<b>Contul financiar</b>	<b>87.13</b>	<b>178.31</b>	<b>48.49</b>	<b>101.09</b>	<b>126.10</b>	<b>133.67</b>	<b>167.72</b>	<b>299.78</b>	<b>130.53</b>	<b>39.46</b>	<b>45.25</b>	<b>238.75</b>	<b>67.44</b>	<b>127.83</b>
<b>Investiții directe</b>	<b>45.31</b>	<b>33.91</b>	<b>69.89</b>	<b>44.79</b>	<b>55.31</b>	<b>62.75</b>	<b>59.74</b>	<b>64.84</b>	<b>30.06</b>	<b>44.83</b>	<b>37.17</b>	<b>43.30</b>	<b>54.30</b>	<b>60.39</b>
<b>Peste hotare</b>	<b>-0.19</b>	<b>-2.04</b>	<b>-0.16</b>	<b>-1.12</b>	<b>-2.88</b>	<b>-4.02</b>	<b>-0.50</b>	<b>-13.17</b>	<b>-5.53</b>	<b>-3.88</b>	<b>-7.80</b>	<b>-2.57</b>	<b>-2.70</b>	<b>-5.52</b>
Capital social	-0.18	-1.96	-0.13	-1.12	-2.74	-3.80	-0.42	-13.20	-5.19	-3.66	-7.22	-2.33	-2.41	-4.85
Creanțe față de filiale	-0.18	-1.96	-0.13	-1.12	-2.74	-3.80	-0.42	-13.20	-5.19	-3.66	-7.22	-2.33	-2.41	-4.85
Alte sectoare	-0.18	-1.96	-0.13	-1.12	-2.74	-3.80	-0.42	-13.20	-5.19	-3.66	-7.22	-2.33	-2.41	-4.85
Alt capital	-0.01	-0.08	-0.03		-0.14	-0.22	-0.08	0.03	-0.34	-0.22	-0.58	-0.24	-0.29	-0.67
Creanțe față de filiale	-0.01	-0.08	-0.03		-0.14	-0.22	-0.08	0.03	-0.34	-0.22	-0.58	-0.24	-0.29	-0.67
Alte sectoare	-0.01	-0.08	-0.03		-0.14	-0.22	-0.08	0.03	-0.34	-0.22	-0.58	-0.24	-0.29	-0.67
<b>În economia națională</b>	<b>45.50</b>	<b>35.95</b>	<b>70.05</b>	<b>45.91</b>	<b>58.19</b>	<b>66.77</b>	<b>60.24</b>	<b>78.01</b>	<b>35.59</b>	<b>48.71</b>	<b>44.97</b>	<b>45.87</b>	<b>57.00</b>	<b>65.91</b>

Capital social	23.23	17.98	57.64	58.13	31.64	22.36	36.33	53.57	39.10	56.53	-4.17	53.09	52.59	30.07	
Angajamente față de investitorii străini	23.23	17.98	57.64	58.13	31.64	22.36	36.33	53.57	39.10	56.53	-4.17	53.09	52.59	30.07	
Bănci		0.14	24.28	9.61	0.75	1.38		5.51	5.02		-18.60	7.19	30.71		
Alte		0.14	24.28	9.61	0.75	1.38		5.51	5.02		-18.60	7.19	30.71		
Alte sectoare	23.23	17.84	33.36	48.52	30.89	20.98	36.33	48.06	34.08	56.53	14.43	45.90	21.88	30.07	
Alte	23.23	17.84	33.36	48.52	30.89	20.98	36.33	48.06	34.08	56.53	14.43	45.90	21.88	30.07	
Venit reinvestit	4.49	2.55	12.50	-4.99	8.50	37.99	21.79	18.44	3.57	-4.10	1.68	-12.16	-0.25	13.63	
Angajamente	4.49	2.55	12.50	-4.99	8.50	37.99	21.79	18.44	3.57	-4.10	1.68	-12.16	-0.25	13.63	
Bănci	1.50	-1.49	-15.50	-9.17	3.73	0.94	2.43	3.81	8.49	3.21	3.82	-10.26	5.33	0.86	
Alte sectoare	2.99	4.04	28.00	4.18	4.77	37.05	19.36	14.63	-4.92	-7.31	-2.14	-1.90	-5.58	12.77	
Alt capital	17.78	15.42	-0.09	-7.23	18.05	6.42	2.12	6.00	-7.08	-3.72	47.46	4.94	4.66	22.21	
Creanțe față de investitorii străini	2.56	0.15		-6.80	1.17	-0.10	0.75	-15.03	-0.06		-4.57	-5.17	5.08	0.08	
Alte sectoare	2.56	0.15		-6.80	1.17	-0.10	0.75	-15.03	-0.06		-4.57	-5.17	5.08	0.08	
Angajamente față de investitorii străini	15.22	15.27	-0.09	-0.43	16.88	6.52	1.37	21.03	-7.02	-3.72	52.03	10.11	-0.42	22.13	
Trageri	36.44	45.03	30.86	46.43	31.87	34.19	23.59	44.18	20.81	29.39	70.29	30.47	35.32	31.65	
Rambursări	-21.22	-29.76	-30.95	-46.86	-14.99	-27.67	-22.22	-23.15	-27.83	-33.11	-18.26	-20.36	-35.74	-9.52	
Alte sectoare	15.22	15.27	-0.09	-0.43	16.88	6.52	1.37	21.03	-7.02	-3.72	52.03	10.11	-0.42	22.13	
Trageri	36.44	45.03	30.86	46.43	31.87	34.19	23.59	44.18	20.81	29.39	70.29	30.47	35.32	31.65	
Rambursări	-21.22	-29.76	-30.95	-46.86	-14.99	-27.67	-22.22	-23.15	-27.83	-33.11	-18.26	-20.36	-35.74	-9.52	
<b>Investiții de portofoliu</b>	<b>0.01</b>	<b>1.73</b>	<b>-2.87</b>	<b>2.13</b>	<b>-6.20</b>	<b>2.04</b>	<b>3.52</b>	<b>0.61</b>	<b>9.81</b>	<b>0.12</b>	<b>10.24</b>	<b>1.17</b>	<b>0.35</b>	<b>5.27</b>	
<b>Active</b>		<b>-0.10</b>	<b>-4.55</b>	<b>-0.19</b>	<b>-6.22</b>	<b>-0.37</b>	<b>1.01</b>	<b>0.42</b>	<b>7.98</b>	<b>0.10</b>	<b>-0.01</b>	<b>-1.09</b>	<b>-0.93</b>	<b>-0.16</b>	
Titluri de participare		-0.10	-0.20	-0.17	-0.07	-0.04	0.47	-0.23	-0.01	-0.01	-0.16			-0.02	
Alte sectoare		-0.10	-0.20	-0.17	-0.07	-0.04	0.47	-0.23	-0.01	-0.01	-0.16			-0.02	
Titluri de creanță			-4.35	-0.02	-6.15	-0.33	0.54	0.65	7.99	0.11	0.15	-1.09	-0.93	-0.14	
Obligațiuni și alte titluri de creanță			-4.35	-0.02	-6.15	-0.33	0.54	0.65	7.99	0.11	0.15	-1.09	-0.93	-0.14	
Bănci			-4.35	-0.02	-6.15	-0.33	0.54	0.65	7.99	0.11	0.15	-1.09	-0.93	-0.13	
Alte sectoare														-0.01	
<b>Passive</b>	<b>0.01</b>	<b>1.83</b>	<b>1.68</b>	<b>2.32</b>	<b>0.02</b>	<b>2.41</b>	<b>2.51</b>	<b>0.19</b>	<b>1.83</b>	<b>0.02</b>	<b>10.25</b>	<b>2.26</b>	<b>1.28</b>	<b>5.43</b>	
Titluri de participare	0.01	1.83	1.68	2.32	0.03	2.34	2.51	0.19	1.83	0.02	10.25	2.26	1.28	5.43	
Bănci		1.84	1.67	2.24	0.08	1.67	2.02	-0.11	1.83		9.11	2.16	1.26	5.37	
Alte sectoare	0.01	-0.01	0.01	0.08	-0.05	0.67	0.49	0.30		0.02	1.14	0.10	0.02	0.06	
Titluri de angajamente					-0.01	0.07									
Obligațiuni și alte titluri de angajamente					-0.01	0.07									
Bănci					-0.01	0.07									
Alte					-0.01	0.07									
<b>Derivate financiare, net</b>	<b>-0.31</b>	<b>-0.29</b>	<b>-0.02</b>	<b>-0.01</b>	<b>0.02</b>	<b>0.17</b>	<b>0.01</b>	<b>-0.01</b>	<b>-0.06</b>	<b>-0.02</b>	<b>-0.07</b>	<b>-0.09</b>	<b>0.13</b>	<b>0.06</b>	
Bănci	-0.31	-0.29	-0.02	-0.01	0.02	0.17	0.01	-0.01	-0.06	-0.02	-0.07	-0.09	0.13	0.06	
<b>Derivate financiare, active</b>	<b>-0.31</b>	<b>-0.29</b>	<b>-0.02</b>	<b>-0.01</b>				<b>-0.01</b>	<b>-0.06</b>	<b>-0.02</b>	<b>-0.07</b>	<b>-0.09</b>	<b>-0.02</b>	<b>-0.01</b>	
Bănci	-0.31	-0.29	-0.02	-0.01				-0.01	-0.06	-0.02	-0.07	-0.09	-0.02	-0.01	
<b>Derivate financiare, pasive</b>					<b>0.02</b>	<b>0.17</b>	<b>0.01</b>							<b>0.15</b>	<b>0.07</b>
Bănci					0.02	0.17	0.01							0.15	0.07
<b>Alte investiții</b>	<b>76.18</b>	<b>158.48</b>	<b>96.39</b>	<b>184.07</b>	<b>102.23</b>	<b>154.62</b>	<b>219.64</b>	<b>286.09</b>	<b>159.39</b>	<b>40.07</b>	<b>218.10</b>	<b>357.60</b>	<b>17.88</b>	<b>48.27</b>	
<b>Active</b>	<b>12.70</b>	<b>48.56</b>	<b>-1.46</b>	<b>15.71</b>	<b>106.54</b>	<b>4.17</b>	<b>-34.62</b>	<b>14.73</b>	<b>-7.26</b>	<b>-36.86</b>	<b>205.54</b>	<b>64.20</b>	<b>-33.00</b>	<b>55.79</b>	
Credite comerciale	-34.79	28.41	15.34	12.28	-1.41	-11.04	-26.01	-35.84	10.07	37.37	24.24	26.47	-19.14	37.79	

Alte sectoare	-34.79	28.41	15.34	12.28	-1.41	-11.04	-26.01	-35.84	10.07	37.37	24.24	26.47	-19.14	37.79
Pe termen scurt	-34.79	28.41	15.34	12.28	-1.41	-11.04	-26.01	-35.84	10.07	37.37	24.24	26.47	-19.14	37.79
Împrumuturi	-0.04	-3.75	-2.54	-1.06	0.45	-2.68	0.71	3.51	-1.10	-0.29	0.29	-3.86	-12.76	0.07
Bănci		-1.98	-1.77	-1.13	0.41	0.02	0.56	0.81	-1.02	-0.30	0.16	0.38	0.05	
Pe termen lung		-1.98	-1.77	-1.13	0.41	0.02	0.56	0.81	-1.02	-0.30	0.16	0.38	0.05	
Alte sectoare	-0.04	-1.77	-0.77	0.07	0.04	-2.70	0.15	2.70	-0.08	0.01	0.13	-4.24	-12.81	0.07
Pe termen lung	-0.04	-1.77	-0.77	0.07	0.09	0.18	0.60		-0.06		0.32	-0.36	-12.94	0.07
Pe termen scurt					-0.05	-2.88	-0.45	2.70	-0.02	0.01	-0.19	-3.88	0.13	
Valută și depozite	47.53	23.90	-14.26	4.49	107.50	17.89	-9.32	47.06	-16.23	-73.94	181.01	41.04	-1.10	-16.17
Bănci	40.84	17.80	-8.97	-5.68	99.47	9.57	-21.47	-7.67	-17.03	-72.27	64.03	-67.79	-7.67	-67.41
Alte sectoare	6.69	6.10	-5.29	10.17	8.03	8.32	12.15	54.73	0.80	-1.67	116.98	108.83	6.57	51.24
Alte active												0.55		34.10
Sector guvernamental												0.55		
Pe termen lung												0.55		
Bănci														34.10
Pe termen scurt														34.10
<b>Pasive</b>	<b>63.48</b>	<b>109.92</b>	<b>97.85</b>	<b>168.36</b>	<b>-4.31</b>	<b>150.45</b>	<b>254.26</b>	<b>271.36</b>	<b>166.65</b>	<b>76.93</b>	<b>12.56</b>	<b>293.40</b>	<b>50.88</b>	<b>-7.52</b>
Credite comerciale	5.98	54.66	35.37	3.08	6.56	70.34	76.60	47.22	-3.25	21.85	-0.06	12.96	-8.77	15.66
Alte sectoare	5.98	54.66	35.37	3.08	6.56	70.34	76.60	47.22	-3.25	21.85	-0.06	12.96	-8.77	15.66
Pe termen scurt	5.98	54.66	35.37	3.08	6.56	70.34	76.60	47.22	-3.25	21.85	-0.06	12.96	-8.77	15.66
Împrumuturi	73.23	88.94	66.75	55.12	3.25	124.35	143.33	86.46	142.78	90.20	2.91	206.47	31.65	-4.96
Autorități monetare	28.23	-1.36	27.47	-1.41	-2.88	55.68	78.21	-1.80	76.22	-6.64	-1.38	70.31	-3.33	-6.56
Utilizarea creditelor și a împrumuturilor FMI	28.23	-1.36	27.47	-1.41	-2.88	55.68	78.21	-1.80	76.22	-6.64	-1.38	70.31	-3.33	-6.56
Trageri	31.08		30.26			55.68	79.69		77.64			77.00		
Rambursări	-2.85	-1.36	-2.79	-1.41	-2.88		-1.48	-1.80	-1.42	-6.64	-1.38	-6.69	-3.33	-6.56
Sector guvernamental	54.06	25.04	58.06	28.98	-3.44	26.61	11.11	16.21	-4.46	17.00	11.27	75.59	-6.72	16.31
Utilizarea creditelor și a împrumuturilor FMI	61.03		60.71			23.87								
Trageri	61.03		60.71			23.87								
Alte împrumuturi pe termen lung	-6.97	25.04	-2.65	28.98	-3.44	2.74	11.11	16.21	-4.46	17.00	11.27	75.59	-6.72	16.31
Trageri	8.24	32.00	11.58	38.49	11.07	25.53	25.90	26.43	10.13	25.40	27.22	90.23	10.09	25.31
Rambursări	-15.21	-6.96	-14.23	-9.51	-14.51	-22.79	-14.79	-10.22	-14.59	-8.40	-15.95	-14.64	-16.81	-9.00
Sector bancar	-18.60	41.73	-21.67	32.40	13.12	28.24	18.63	30.09	33.05	19.32	-29.31	5.71	-11.62	21.70
Pe termen lung	-18.60	38.96	-18.90	32.40	13.12	27.94	16.63	14.14	21.39	18.00	-15.73	14.71	-12.62	9.16
Trageri	38.10	51.54	19.37	45.20	27.65	48.95	79.75	43.11	36.73	51.09	13.94	55.83	11.71	81.02
Rambursări	-56.70	-12.58	-38.27	-12.80	-14.53	-21.01	-63.12	-28.97	-15.34	-33.09	-29.67	-41.12	-24.33	-71.86
Pe termen scurt		2.77	-2.77			0.30	2.00	15.95	11.66	1.32	-13.58	-9.00	1.00	12.54
Altele		2.77	-2.77			0.30	2.00	15.95	11.66	1.32	-13.58	-9.00	1.00	12.54
Alte sectoare	9.54	23.53	2.89	-4.85	-3.55	13.82	35.38	41.96	37.97	60.52	22.33	54.86	53.32	-36.41
Pe termen lung	8.35	23.25	-11.38	-12.90	-6.60	18.73	35.38	40.22	36.73	60.79	8.79	57.84	49.68	-36.20
Trageri	42.54	67.34	34.98	55.99	38.88	84.48	88.63	101.19	87.47	101.63	97.57	108.97	79.77	50.10
Rambursări	-34.19	-44.09	-46.36	-68.89	-45.48	-65.75	-53.25	-60.97	-50.74	-40.84	-88.78	-51.13	-30.09	-86.30
Pe termen scurt	1.19	0.28	14.27	8.05	3.05	-4.91		1.74	1.24	-0.27	13.54	-2.98	3.64	-0.21
Valută și depozite	-23.72	-20.85	-12.71	-12.31	-8.45	-5.54	4.95	56.73	-1.95	1.42	1.17	-6.09	8.68	20.65
Sector bancar	-23.72	-20.85	-12.71	-12.31	-8.45	-5.54	4.95	56.73	-1.95	1.42	1.17	-6.09	8.68	20.65

Alte pasive	7.99	-12.83	8.44	122.47	-5.67	-38.70	29.38	80.95	29.07	-36.54	8.54	80.06	19.32	-38.87
Sector bancar		6.94	-6.33			1.21	-0.51	5.02	-5.02	5.49	5.98	-7.11		2.00
Pe termen scurt		6.94	-6.33			1.21	-0.51	5.02	-5.02	5.49	5.98	-7.11		2.00
Alte sectoare	7.99	-19.77	14.77	122.47	-5.67	-39.91	29.89	75.93	34.09	-42.03	2.56	87.17	19.32	-40.87
Pe termen scurt	7.99	-19.77	14.77	122.47	-5.67	-39.91	29.89	75.93	34.09	-42.03	2.56	87.17	19.32	-40.87
<b>Active de rezervă</b>	<b>-34.06</b>	<b>-15.52</b>	<b>-114.90</b>	<b>-129.89</b>	<b>-25.26</b>	<b>-85.91</b>	<b>-115.19</b>	<b>-51.75</b>	<b>-68.67</b>	<b>-45.54</b>	<b>-220.19</b>	<b>-163.23</b>	<b>-5.22</b>	<b>13.84</b>
Aur monetar								-0.38						
Drepturi speciale de tragere	3.18	0.10	0.11	-0.22	-0.47	0.51	0.17	-0.75	0.71	0.01	-1.10	-0.29	0.93	-3.37
Devize străine	-37.24	-15.62	-115.01	-129.67	-24.79	-86.42	-115.36	-50.62	-69.38	-45.55	-219.09	-162.94	-6.15	17.21
Valută și depozite	93.83	74.59	77.82	-71.09	189.05	-158.16	-345.47	284.50	-61.96	-94.34	-118.06	-116.82	172.31	12.79
Titluri de valoare	-131.07	-90.21	-192.83	-58.58	-213.84	71.74	230.11	-335.12	-7.42	48.79	-101.03	-46.12	-178.46	4.42
<b>Erori și omisiuni</b>	<b>40.69</b>	<b>5.86</b>	<b>58.73</b>	<b>-40.60</b>	<b>63.92</b>	<b>64.35</b>	<b>4.61</b>	<b>-46.18</b>	<b>49.67</b>	<b>53.35</b>	<b>24.87</b>	<b>-52.80</b>	<b>38.40</b>	<b>76.63</b>

\* date revizuite

**Anexa 4. Balanța de plăți a Republicii Moldova cu Rusia pentru perioada 2012 - tr.II 2013**

milioane USD

	tr.I 2012	tr.II 2012	tr.III 2012	tr.IV 2012	tr.I 2013	tr.II 2013
<b>Contul curent</b>	<b>148.12</b>	<b>379.37</b>	<b>460.04</b>	<b>353.21</b>	<b>236.66</b>	<b>389.31</b>
<b>Bunuri și servicii</b>	<b>-106.96</b>	<b>30.68</b>	<b>59.22</b>	<b>-53.52</b>	<b>-55.61</b>	<b>20.78</b>
<i>Credit</i>	185.91	191.70	217.17	218.48	222.98	180.37
<i>Debit</i>	-292.87	-161.02	-157.95	-272.00	-278.59	-159.59
<b>Bunuri</b>	<b>-90.55</b>	<b>41.03</b>	<b>69.73</b>	<b>-27.31</b>	<b>-38.80</b>	<b>30.45</b>
<b>Export total (FOB)</b>	<b>150.46</b>	<b>156.04</b>	<b>178.41</b>	<b>183.08</b>	<b>187.10</b>	<b>142.01</b>
Mărfuri generale	146.61	152.30	174.99	179.58	183.26	137.89
Bunuri pentru prelucrare	2.33	2.11	1.77	1.70	2.20	2.52
Prelucrare în interiorul țării	2.33	2.11	1.77	1.70	2.20	2.52
Reparații de bunuri	0.01	0.01	0.02	0.23	0.10	0.03
Bunuri procurate în porturi de către cărauși	1.51	1.62	1.63	1.57	1.54	1.57
<b>Import total (FOB)</b>	<b>-241.01</b>	<b>-115.01</b>	<b>-108.68</b>	<b>-210.39</b>	<b>-225.90</b>	<b>-111.56</b>
Mărfuri generale	-238.95	-112.47	-105.42	-206.86	-222.42	-108.41
<i>din care resurse energetice (fără energia electrică)</i>	-191.20	-57.93	-54.32	-149.08	-175.90	-53.03
Bunuri pentru prelucrare	-0.83	-0.96	-0.78	-1.39	-1.26	-1.33
Prelucrare în interiorul țării	-0.83	-0.96	-0.78	-1.39	-1.26	-1.33
Reparații de bunuri	-0.25	-0.22	-0.74	-0.40	-0.96	-0.50
Bunuri procurate în porturi de către cărauși	-0.98	-1.36	-1.74	-1.74	-1.26	-1.32
<b>Servicii</b>	<b>-16.41</b>	<b>-10.35</b>	<b>-10.51</b>	<b>-26.21</b>	<b>-16.81</b>	<b>-9.67</b>
<i>Credit</i>	35.45	35.66	38.76	35.40	35.88	38.36
<i>Debit</i>	-51.86	-46.01	-49.27	-61.61	-52.69	-48.03
Transport	-3.43	10.36	11.15	-1.67	-4.14	6.70
<i>Credit</i>	26.27	26.85	27.45	25.95	25.34	25.15
<i>Debit</i>	-29.70	-16.49	-16.30	-27.62	-29.48	-18.45
din care transport prin conducte	-11.13	1.74	1.77	-7.16	-9.36	1.22
<i>Credit</i>	8.91	6.50	5.84	7.12	8.54	5.92
<i>Debit</i>	-20.04	-4.76	-4.07	-14.28	-17.90	-4.70
Călătorii	-17.85	-24.06	-27.63	-27.77	-18.83	-25.12
<i>Credit</i>	1.27	1.40	1.45	1.56	1.67	1.44
<i>Debit</i>	-19.12	-25.46	-29.08	-29.33	-20.50	-26.56
Servicii de comunicații	4.22	3.52	5.35	2.74	5.73	6.74
<i>Credit</i>	5.24	4.74	6.54	3.55	5.96	6.98
<i>Debit</i>	-1.02	-1.22	-1.19	-0.81	-0.23	-0.24
Servicii de construcții	0.05	0.05	0.03	-0.12	0.03	0.06
<i>Credit</i>	0.05	0.06	0.05	0.13	0.03	0.10
<i>Debit</i>		-0.01	-0.02	-0.25		-0.04
Servicii de asigurări	-0.06	-0.07	-0.46	-0.11	-0.13	-0.08
<i>Credit</i>	0.02			0.01		
<i>Debit</i>	-0.08	-0.07	-0.46	-0.12	-0.13	-0.08
Servicii financiare	0.20	0.20	0.41	0.25	0.17	0.80
<i>Credit</i>	0.26	0.32	0.45	0.36	0.25	0.88
<i>Debit</i>	-0.06	-0.12	-0.04	-0.11	-0.08	-0.08
Servicii de informatică și informaționale	-0.16	-0.21	-0.33	-0.17	-0.01	-0.10
<i>Credit</i>	0.13	0.10	0.15	0.34	0.18	0.34
<i>Debit</i>	-0.29	-0.31	-0.48	-0.51	-0.19	-0.44
Servicii royalty și onorarii pentru licențe	-0.45	-1.33	-0.90	-1.40	-0.73	-0.63
<i>Credit</i>	0.41	0.10	0.11	0.17	0.11	0.25
<i>Debit</i>	-0.86	-1.43	-1.01	-1.57	-0.84	-0.88
Alte servicii de afaceri	0.89	0.94	1.63	1.52	1.02	1.60
<i>Credit</i>	1.25	1.39	2.05	2.29	1.70	1.99
<i>Debit</i>	-0.36	-0.45	-0.42	-0.77	-0.68	-0.39
Servicii personale, culturale și de recreare	-0.01	-0.02	-0.02		-0.20	-0.20
<i>Credit</i>					0.01	0.02
<i>Debit</i>	-0.01	-0.02	-0.02		-0.21	-0.22
Servicii guvernamentale neincluse în altă parte	0.19	0.27	0.26	0.52	0.28	0.56
<i>Credit</i>	0.55	0.70	0.51	1.04	0.63	1.21
<i>Debit</i>	-0.36	-0.43	-0.25	-0.52	-0.35	-0.65
<b>Venituri</b>	<b>138.55</b>	<b>205.01</b>	<b>221.53</b>	<b>222.42</b>	<b>163.21</b>	<b>214.50</b>
<i>Credit</i>	136.82	193.04	221.01	219.64	157.02	210.72
<i>Debit</i>	1.73	11.97	0.52	2.78	6.19	3.78
Compensare pentru muncă	136.70	192.76	220.45	218.51	155.86	208.48
<i>Credit</i>	136.80	192.86	220.53	218.60	155.93	208.55

	tr.I 2012	tr.II 2012	tr.III 2012	tr.IV 2012	tr.I 2013	tr.II 2013
<i>Debit</i>	-0.10	-0.10	-0.08	-0.09	-0.07	-0.07
Venituri din investiții	1.85	12.25	1.08	3.91	7.35	6.02
<i>Credit</i>	0.02	0.18	0.48	1.04	1.09	2.17
<i>Debit</i>	1.83	12.07	0.60	2.87	6.26	3.85
Venituri din investiții directe	3.55	12.26	2.41	3.30	8.17	4.75
<i>Credit</i>			0.01			
<i>Debit</i>	3.55	12.26	2.40	3.30	8.17	4.75
Dividende și profituri distribuite ale filialelor	-0.06	-0.09	-0.02	-0.02	-0.03	-0.08
<i>Credit</i>			0.01			
<i>Debit</i>	-0.06	-0.09	-0.03	-0.02	-0.03	-0.08
Venit reinvestit și profituri nedistribuite ale filialelor	4.20	12.35	2.44	3.44	8.20	4.83
<i>Debit</i>	4.20	12.35	2.44	3.44	8.20	4.83
Dobânzi	-0.59		-0.01	-0.12		
<i>Debit</i>	-0.59		-0.01	-0.12		
Venituri din investiții de portofoliu			0.01			-0.10
Dividende			0.01			-0.10
Bănci						-0.10
<i>Debit</i>						-0.10
Alte sectoare			0.01			
<i>Credit</i>			0.01			
Venituri din alte investiții	-1.70	-0.01	-1.34	0.61	-0.82	1.37
<i>Credit</i>	0.02	0.18	0.46	1.04	1.09	2.17
<i>Debit</i>	-1.72	-0.19	-1.80	-0.43	-1.91	-0.80
Sector guvernamental	-1.61		-1.47		-1.24	
<i>Debit</i>	-1.61		-1.47		-1.24	
Bănci	-0.06	0.07	0.30	0.65	0.51	1.44
<i>Credit</i>	0.02	0.18	0.46	1.04	1.09	2.17
<i>Debit</i>	-0.08	-0.11	-0.16	-0.39	-0.58	-0.73
Alte sectoare	-0.03	-0.08	-0.17	-0.04	-0.09	-0.07
<i>Debit</i>	-0.03	-0.08	-0.17	-0.04	-0.09	-0.07
<b>Transferuri curente</b>	<b>116.53</b>	<b>143.68</b>	<b>179.29</b>	<b>184.31</b>	<b>129.06</b>	<b>154.03</b>
<i>Credit</i>	127.63	157.86	194.14	199.78	141.24	169.49
<i>Debit</i>	-11.10	-14.18	-14.85	-15.47	-12.18	-15.46
Guvernamentale	0.42	0.22	0.26	0.37	0.25	0.51
<i>Credit</i>	0.49	0.55	0.46	0.63	0.61	0.66
<i>Debit</i>	-0.07	-0.33	-0.20	-0.26	-0.36	-0.15
Alte sectoare	116.11	143.46	179.03	183.94	128.81	153.52
<i>Credit</i>	127.14	157.31	193.68	199.15	140.63	168.83
<i>Debit</i>	-11.03	-13.85	-14.65	-15.21	-11.82	-15.31
Transferuri personale	66.37	79.04	95.88	90.96	76.38	85.08
<i>Credit</i>	69.59	82.46	98.56	94.37	79.52	89.17
<i>Debit</i>	-3.22	-3.42	-2.68	-3.41	-3.14	-4.09
Alte transferuri	49.74	64.42	83.15	92.98	52.43	68.44
<i>Credit</i>	57.55	74.85	95.12	104.78	61.11	79.66
<i>Debit</i>	-7.81	-10.43	-11.97	-11.80	-8.68	-11.22
<b>Contul de capital și financiar</b>	<b>7.37</b>	<b>-70.75</b>	<b>-57.96</b>	<b>33.26</b>	<b>-6.29</b>	<b>-87.07</b>
<b>Contul de capital</b>	<b>-2.64</b>	<b>-2.77</b>	<b>-2.91</b>	<b>-2.30</b>	<b>-1.71</b>	<b>-1.31</b>
<b>Transferuri de capital</b>	<b>-2.64</b>	<b>-2.77</b>	<b>-2.91</b>	<b>-2.30</b>	<b>-1.71</b>	<b>-1.31</b>
Alte sectoare	-2.64	-2.77	-2.91	-2.30	-1.71	-1.31
<i>Credit</i>	0.32	0.32		0.32	0.66	0.68
<i>Debit</i>	-2.96	-3.09	-2.91	-2.62	-2.37	-1.99
Transferurile migrantilor	-2.63	-2.77	-2.91	-2.29	-1.81	-1.31
<i>Credit</i>	0.32	0.32		0.32	0.56	0.68
<i>Debit</i>	-2.95	-3.09	-2.91	-2.61	-2.37	-1.99
Altele	-0.01			-0.01	0.10	
<i>Credit</i>					0.10	
<i>Debit</i>	-0.01			-0.01		
<b>Contul financiar</b>	<b>10.01</b>	<b>-67.98</b>	<b>-55.05</b>	<b>35.56</b>	<b>-4.58</b>	<b>-85.76</b>
<b>Investiții directe</b>	<b>-2.58</b>	<b>-6.20</b>	<b>-3.30</b>	<b>-4.31</b>	<b>-7.88</b>	<b>-5.28</b>
<b>Peste hotare</b>	<b>-0.10</b>	<b>-0.21</b>	<b>-0.01</b>	<b>-0.10</b>	<b>-0.18</b>	<b>-0.52</b>
Capital social	-0.09	-0.20		-0.10		-0.15
Alte sectoare	-0.09	-0.20		-0.10		-0.15
Alt capital	-0.01	-0.01	-0.01		-0.18	-0.37
Alte sectoare	-0.01	-0.01	-0.01		-0.18	-0.37

	tr.I 2012	tr.II 2012	tr.III 2012	tr.IV 2012	tr.I 2013	tr.II 2013
<b>În economia națională</b>	<b>-2.48</b>	<b>-5.99</b>	<b>-3.29</b>	<b>-4.21</b>	<b>-7.70</b>	<b>-4.76</b>
Capital social	1.54	6.03	-9.66	-1.13	0.67	1.37
Alte sectoare	1.54	6.03	-9.66	-1.13	0.67	1.37
Venit reinvestit	-4.20	-12.35	-2.44	-3.44	-8.20	-4.83
Alte sectoare	-4.20	-12.35	-2.44	-3.44	-8.20	-4.83
Alt capital	0.18	0.33	8.81	0.36	-0.17	-1.30
Creanțe față de investitorii străini					-0.17	
Alte sectoare					-0.17	
Angajamente față de investitorii străini	0.18	0.33	8.81	0.36		-1.30
Alte sectoare	0.18	0.33	8.81	0.36		-1.30
Trageri	0.29	0.41	8.88	0.36		
Rambursări	-0.11	-0.08	-0.07			-1.30
<b>Investiții de portofoliu</b>	<b>1.83</b>	<b>-0.01</b>	<b>1.74</b>	<b>-0.99</b>	<b>-0.98</b>	<b>1.09</b>
<b>Pasive</b>	<b>1.83</b>	<b>-0.01</b>	<b>1.74</b>	<b>-0.99</b>	<b>-0.98</b>	<b>1.09</b>
Titluri de participare	1.83	-0.01	1.74	-0.99	-0.98	1.09
Bănci	1.83		1.74	-1.00	-0.99	1.09
Alte sectoare		-0.01		0.01	0.01	
<b>Derivate financiare, net</b>	<b>-0.03</b>	<b>-0.01</b>	<b>-0.01</b>		<b>0.15</b>	<b>-0.01</b>
<b>Derivate financiare, active</b>	<b>-0.03</b>	<b>-0.01</b>	<b>-0.01</b>			<b>-0.01</b>
Bănci	-0.03	-0.01	-0.01			-0.01
<b>Derivate financiare, pasive</b>					<b>0.15</b>	
Bănci					0.15	
<b>Alte investiții</b>	<b>10.79</b>	<b>-61.76</b>	<b>-53.48</b>	<b>40.86</b>	<b>4.13</b>	<b>-81.56</b>
<b>Active</b>	<b>-17.30</b>	<b>-27.65</b>	<b>-44.18</b>	<b>-73.11</b>	<b>-15.87</b>	<b>-56.79</b>
Credite comerciale	2.75	6.31	4.12	5.75	-2.07	3.31
Alte sectoare	2.75	6.31	4.12	5.75	-2.07	3.31
Pe termen scurt	2.75	6.31	4.12	5.75	-2.07	3.31
Valută și depozite	-20.05	-33.96	-48.30	-78.86	-13.80	-60.10
Bănci	-4.72	-13.64	-21.77	-51.24	7.97	-60.10
Alte sectoare	-15.33	-20.32	-26.53	-27.62	-21.77	
<b>Pasive</b>	<b>28.09</b>	<b>-34.11</b>	<b>-9.30</b>	<b>113.97</b>	<b>20.00</b>	<b>-24.77</b>
Credite comerciale	-0.35	2.10	-0.01	0.71	-0.93	1.91
Alte sectoare	-0.35	2.10	-0.01	0.71	-0.93	1.91
Pe termen scurt	-0.35	2.10	-0.01	0.71	-0.93	1.91
Împrumuturi	-7.79	6.64	-9.13	19.46	-6.11	9.44
Sector guvernamental	-6.10		-6.10		-7.31	
Pe termen lung	-6.10		-6.10		-7.31	
Rambursări	-6.10		-6.10		-7.31	
Sector bancar	-3.00	6.00	-3.01	20.00	1.00	8.81
Pe termen lung			-3.41	20.00	1.00	
Trageri	2.71			20.00	14.00	
Rambursări	-2.71		-3.41		-13.00	
Pe termen scurt	-3.00	6.00	0.40			8.81
Alte sectoare	1.31	0.64	-0.02	-0.54	0.20	0.63
Pe termen lung	1.27	0.46	-0.32	-0.40	0.20	0.66
Trageri	1.36	0.50	1.36	1.11	1.28	1.03
Rambursări	-0.09	-0.04	-1.68	-1.51	-1.08	-0.37
Pe termen scurt	0.04	0.18	0.30	-0.14		-0.03
Valută și depozite	-0.39	0.47	-1.10	11.22	4.14	5.77
Sector bancar	-0.39	0.47	-1.10	11.22	4.14	5.77
Alte pasive	36.62	-43.32	0.94	82.58	22.90	-41.89
Alte sectoare	36.62	-43.32	0.94	82.58	22.90	-41.89
Pe termen scurt	36.62	-43.32	0.94	82.58	22.90	-41.89

**Anexa 5. Balanța de plăți a Republicii Moldova cu România pentru perioada 2012 - tr.II 2013**

milioane USD

	tr.I 2012	tr.II 2012	tr.III 2012	tr.IV 2012	tr.I 2013	tr.II 2013
<b>Contul curent</b>	<b>-105.84</b>	<b>-133.48</b>	<b>-163.74</b>	<b>-139.05</b>	<b>-120.18</b>	<b>-148.69</b>
<b>Bunuri și servicii</b>	<b>-111.08</b>	<b>-137.69</b>	<b>-166.08</b>	<b>-147.88</b>	<b>-129.14</b>	<b>-151.55</b>
<i>Credit</i>	102.90	111.62	102.67	134.96	105.65	130.09
<i>Debit</i>	-213.98	-249.31	-268.75	-282.84	-234.79	-281.64
<b>Bunuri</b>	<b>-107.95</b>	<b>-130.60</b>	<b>-166.07</b>	<b>-143.38</b>	<b>-120.99</b>	<b>-142.13</b>
<b>Export total (FOB)</b>	<b>84.14</b>	<b>90.15</b>	<b>81.17</b>	<b>111.38</b>	<b>85.11</b>	<b>108.39</b>
Mărfuri generale	29.20	33.78	29.48	51.08	26.15	35.83
Bunuri pentru prelucrare	54.65	56.00	50.72	59.61	58.42	71.89
Prelucrare peste hotare	0.18	0.28	0.07	0.01	0.03	0.25
Prelucrare în interiorul țării	54.47	55.72	50.65	59.60	58.39	71.64
Reparații de bunuri	0.01	0.06	0.08	0.05	0.02	0.08
Bunuri procurate în porturi de către cărauși	0.28	0.31	0.89	0.64	0.52	0.59
<b>Import total (FOB)</b>	<b>-192.09</b>	<b>-220.75</b>	<b>-247.24</b>	<b>-254.76</b>	<b>-206.10</b>	<b>-250.52</b>
Mărfuri generale	-149.36	-189.83	-223.44	-221.22	-179.12	-213.50
din care resurse energetice (fără energia electrică)	-57.92	-67.31	-93.70	-91.77	-64.66	-78.74
Bunuri pentru prelucrare	-42.26	-28.78	-22.97	-25.96	-25.33	-34.62
Prelucrare peste hotare	-0.16	-0.16	-0.16	-0.13	-0.11	-0.11
Prelucrare în interiorul țării	-42.10	-28.62	-22.81	-25.83	-25.22	-34.51
Reparații de bunuri	-0.12	-1.90	-0.53	-7.40	-1.54	-2.32
Bunuri procurate în porturi de către cărauși	-0.35	-0.24	-0.30	-0.18	-0.11	-0.08
<b>Servicii</b>	<b>-3.13</b>	<b>-7.09</b>	<b>-0.01</b>	<b>-4.50</b>	<b>-8.15</b>	<b>-9.42</b>
<i>Credit</i>	18.76	21.47	21.50	23.58	20.54	21.70
<i>Debit</i>	-21.89	-28.56	-21.51	-28.08	-28.69	-31.12
Transport	-0.26	-1.35	-0.60	-1.31	0.43	1.06
<i>Credit</i>	4.98	6.64	6.87	5.90	6.80	7.80
<i>Debit</i>	-5.24	-7.99	-7.47	-7.21	-6.37	-6.74
din care transport prin conducte						
<i>Credit</i>						
<i>Debit</i>						
Călătorii	-5.84	-6.27	-3.25	-6.06	-7.76	-7.91
<i>Credit</i>	1.44	1.49	0.96	1.94	0.98	0.88
<i>Debit</i>	-7.28	-7.76	-4.21	-8.00	-8.74	-8.79
Servicii de comunicații	5.41	5.21	6.29	5.45	4.60	3.33
<i>Credit</i>	7.99	9.66	10.29	10.05	8.33	7.87
<i>Debit</i>	-2.58	-4.45	-4.00	-4.60	-3.73	-4.54
Servicii de construcții	-0.49	-3.13	-0.09	-1.02	-0.89	-2.27
<i>Credit</i>	0.06	0.12	0.17	0.11	0.14	0.32
<i>Debit</i>	-0.55	-3.25	-0.26	-1.13	-1.03	-2.59
Servicii de asigurări	-0.48	0.01	-0.01		-0.39	-0.01
<i>Credit</i>		0.02	0.01	0.01	0.01	
<i>Debit</i>	-0.48	-0.01	-0.02	-0.01	-0.40	-0.01
Servicii financiare	0.02	-0.02	-0.05	0.01	-0.03	-0.04
<i>Credit</i>	0.05	0.02	0.03	0.05		0.04
<i>Debit</i>	-0.03	-0.04	-0.08	-0.04	-0.03	-0.08
Servicii de informatică și informaționale	1.20	-0.18	-0.32	0.51	-0.05	0.61
<i>Credit</i>	1.68	0.87	0.85	1.96	1.06	1.29
<i>Debit</i>	-0.48	-1.05	-1.17	-1.45	-1.11	-0.68
Servicii royalty și onorarii pentru licențe	-0.24	-0.24	-0.38	-0.27	-0.21	-0.20
<i>Credit</i>		0.01	0.03	0.02	0.01	0.05
<i>Debit</i>	-0.24	-0.25	-0.41	-0.29	-0.22	-0.25
Alte servicii de afaceri	0.63	-0.26	0.01	-0.56	0.47	-0.18
<i>Credit</i>	2.04	2.21	1.87	2.89	2.72	2.91
<i>Debit</i>	-1.41	-2.47	-1.86	-3.45	-2.25	-3.09
Servicii personale, culturale și de recreare	-0.17	0.02	0.04	-0.01	0.03	0.05
<i>Credit</i>	0.01	0.02	0.05	0.05	0.04	0.06
<i>Debit</i>	-0.18		-0.01	-0.06	-0.01	-0.01
Servicii guvernamentale neincluse în altă parte	-2.91	-0.88	-1.65	-1.24	-4.35	-3.86
<i>Credit</i>	0.51	0.41	0.37	0.60	0.45	0.48
<i>Debit</i>	-3.42	-1.29	-2.02	-1.84	-4.80	-4.34
<b>Venituri</b>	<b>-2.46</b>	<b>-3.90</b>	<b>-2.76</b>	<b>-1.62</b>	<b>-1.24</b>	<b>-6.84</b>
<i>Credit</i>	0.95	0.76	0.76	0.80	0.98	0.96
<i>Debit</i>	-3.41	-4.66	-3.52	-2.42	-2.22	-7.80



	tr.I 2012	tr.II 2012	tr.III 2012	tr.IV 2012	tr.I 2013	tr.II 2013
Compensare pentru muncă	0.80	0.57	0.53	0.58	0.76	0.69
<i>Credit</i>	0.86	0.66	0.67	0.69	0.87	0.82
<i>Debit</i>	-0.06	-0.09	-0.14	-0.11	-0.11	-0.13
Venituri din investiții	-3.26	-4.47	-3.29	-2.20	-2.00	-7.53
<i>Credit</i>	0.09	0.10	0.09	0.11	0.11	0.14
<i>Debit</i>	-3.35	-4.57	-3.38	-2.31	-2.11	-7.67
Venituri din investiții directe	-2.88	-4.18	-2.67	-1.68	-1.43	-7.43
<i>Debit</i>	-2.88	-4.18	-2.67	-1.68	-1.43	-7.43
Dividende și profituri distribuite ale filialelor	-0.88	-1.73	-1.40	-1.70	-0.49	-1.92
<i>Debit</i>	-0.88	-1.73	-1.40	-1.70	-0.49	-1.92
Venit reinvestit și profituri nedistribuite ale filialelor	-1.98	-2.29	-1.26	0.03	-0.93	-5.48
<i>Debit</i>	-1.98	-2.29	-1.26	0.03	-0.93	-5.48
Dobânzi	-0.02	-0.16	-0.01	-0.01	-0.01	-0.03
<i>Debit</i>	-0.02	-0.16	-0.01	-0.01	-0.01	-0.03
Venituri din investiții de portofoliu		-0.01			-0.03	0.03
Dividende		-0.01			-0.03	0.03
Alte sectoare		-0.01			-0.03	0.03
<i>Credit</i>						0.04
<i>Debit</i>		-0.01			-0.03	-0.01
Venituri din alte investiții	-0.38	-0.28	-0.62	-0.52	-0.54	-0.13
<i>Credit</i>	0.09	0.10	0.09	0.11	0.11	0.10
<i>Debit</i>	-0.47	-0.38	-0.71	-0.63	-0.65	-0.23
Bănci	-0.25	-0.17	-0.54	-0.42	-0.46	-0.05
<i>Credit</i>	0.09	0.10	0.09	0.11	0.11	0.10
<i>Debit</i>	-0.34	-0.27	-0.63	-0.53	-0.57	-0.15
Alte sectoare	-0.13	-0.11	-0.08	-0.10	-0.08	-0.08
<i>Debit</i>	-0.13	-0.11	-0.08	-0.10	-0.08	-0.08
<b>Transferuri curente</b>	<b>7.70</b>	<b>8.11</b>	<b>5.10</b>	<b>10.45</b>	<b>10.20</b>	<b>9.70</b>
<i>Credit</i>	8.11	8.38	5.54	10.79	10.81	10.80
<i>Debit</i>	-0.41	-0.27	-0.44	-0.34	-0.61	-1.10
Guvernamentale	5.48	5.83	2.47	6.89	7.48	6.83
<i>Credit</i>	5.58	5.93	2.65	7.01	7.67	7.35
<i>Debit</i>	-0.10	-0.10	-0.18	-0.12	-0.19	-0.52
Alte sectoare	2.22	2.28	2.63	3.56	2.72	2.87
<i>Credit</i>	2.53	2.45	2.89	3.78	3.14	3.45
<i>Debit</i>	-0.31	-0.17	-0.26	-0.22	-0.42	-0.58
Transferuri personale	1.83	1.49	1.51	1.55	1.95	1.77
<i>Credit</i>	1.83	1.49	1.51	1.55	1.95	1.77
Alte transferuri	0.39	0.79	1.12	2.01	0.77	1.10
<i>Credit</i>	0.70	0.96	1.38	2.23	1.19	1.68
<i>Debit</i>	-0.31	-0.17	-0.26	-0.22	-0.42	-0.58
<b>Contul de capital și financiar</b>	<b>8.39</b>	<b>24.96</b>	<b>13.99</b>	<b>12.88</b>	<b>-0.52</b>	<b>21.33</b>
<b>Contul de capital</b>	<b>-0.16</b>	<b>-0.32</b>	<b>-0.42</b>	<b>-0.10</b>	<b>0.31</b>	
<b>Transferuri de capital</b>	<b>-0.16</b>	<b>-0.32</b>	<b>-0.42</b>	<b>-0.10</b>	<b>0.31</b>	
Alte sectoare	-0.16	-0.32	-0.42	-0.10	0.31	
Transferurile migranților	-0.16	-0.32	-0.42	-0.10	0.31	
<i>Credit</i>	0.32				0.44	0.39
<i>Debit</i>	-0.48	-0.32	-0.42	-0.10	-0.13	-0.39
Altele						
<i>Credit</i>						
<i>Debit</i>						
Comercializarea activelor nefinanciare neproduse						
<i>Credit</i>						
<i>Debit</i>						
<b>Contul financiar</b>	<b>8.55</b>	<b>25.28</b>	<b>14.41</b>	<b>12.98</b>	<b>-0.83</b>	<b>21.33</b>
<b>Investiții directe</b>	<b>3.02</b>	<b>5.37</b>	<b>10.39</b>	<b>5.45</b>	<b>2.03</b>	<b>6.22</b>
<b>Peste hotare</b>	<b>-0.06</b>	<b>-0.28</b>	<b>-0.45</b>	<b>-0.14</b>	<b>-0.31</b>	<b>-1.30</b>
Capital social	-0.04	-0.08	0.05	-0.13	-0.26	-1.25
Alte sectoare	-0.04	-0.08	0.05	-0.13	-0.26	-1.25
Alt capital	-0.02	-0.20	-0.50	-0.01	-0.05	-0.05
Alte sectoare	-0.02	-0.20	-0.50	-0.01	-0.05	-0.05
<b>În economia națională</b>	<b>3.08</b>	<b>5.65</b>	<b>10.84</b>	<b>5.59</b>	<b>2.34</b>	<b>7.52</b>
Capital social	1.39	3.83	2.91	1.10	0.41	0.49
Alte sectoare	1.39	3.83	2.91	1.10	0.41	0.49

	tr.I 2012	tr.II 2012	tr.III 2012	tr.IV 2012	tr.I 2013	tr.II 2013
Venit reinvestit	1.98	2.29	1.26	-0.03	0.93	5.48
Bănci	2.35	0.60	1.30	-0.46	0.80	0.86
Alte sectoare	-0.37	1.69	-0.04	0.43	0.13	4.62
Alt capital	-0.29	-0.47	6.67	4.52	1.00	1.55
Creanțe față de investitorii străini	-0.01				0.72	
Alte sectoare	-0.01				0.72	
Angajamente față de investitorii străini	-0.28	-0.47	6.67	4.52	0.28	1.55
Alte sectoare	-0.28	-0.47	6.67	4.52	0.28	1.55
Trageri	0.48	1.30	7.05	5.10	1.22	2.22
Rambursări	-0.76	-1.77	-0.38	-0.58	-0.94	-0.67
<b>Alte investiții</b>	<b>5.53</b>	<b>19.91</b>	<b>4.02</b>	<b>7.53</b>	<b>-2.86</b>	<b>15.11</b>
<b>Active</b>	<b>2.75</b>	<b>7.33</b>	<b>5.29</b>	<b>3.04</b>	<b>-1.45</b>	<b>7.40</b>
Credite comerciale	3.50	7.16	4.24	3.24	-1.85	7.16
Alte sectoare	3.50	7.16	4.24	3.24	-1.85	7.16
Pe termen scurt	3.50	7.16	4.24	3.24	-1.85	7.16
Împrumuturi	-1.03					
Bănci	-1.03					
Pe termen lung	-1.03					
Valută și depozite	0.28	0.17	1.05	-0.20	0.40	0.24
Bănci	-0.04	0.05	0.14	-0.17	-0.01	-0.17
Alte sectoare	0.32	0.12	0.91	-0.03	0.41	0.41
<b>Pasive</b>	<b>2.78</b>	<b>12.58</b>	<b>-1.27</b>	<b>4.49</b>	<b>-1.41</b>	<b>7.71</b>
Credite comerciale	-1.44	7.24		3.54	-0.94	5.24
Alte sectoare	-1.44	7.24		3.54	-0.94	5.24
Pe termen scurt	-1.44	7.24		3.54	-0.94	5.24
Împrumuturi	4.32	4.69	-2.39	-0.99	-3.47	0.49
Sector guvernamental		-0.67		-0.67		
Pe termen lung		-0.67		-0.67		
Rambursări		-0.67		-0.67		
Sector bancar	3.53	2.75	-3.99	0.15	-2.16	-1.17
Pe termen lung	3.53	2.75	-3.99	-0.85	-2.16	-4.90
Trageri	4.23	3.71	0.50	0.45	0.53	0.20
Rambursări	-0.70	-0.96	-4.49	-1.30	-2.69	-5.10
Pe termen scurt				1.00		3.73
Alte sectoare	0.79	2.61	1.60	-0.47	-1.31	1.66
Pe termen lung	0.97	2.45	1.59	0.40	-1.81	1.25
Trageri	2.13	3.69	2.87	3.32	0.44	2.35
Rambursări	-1.16	-1.24	-1.28	-2.92	-2.25	-1.10
Pe termen scurt	-0.18	0.16	0.01	-0.87	0.50	0.41
Valută și depozite	0.02	0.60	1.06	1.77	2.11	1.90
Sector bancar	0.02	0.60	1.06	1.77	2.11	1.90
Alte pasive	-0.12	0.05	0.06	0.17	0.89	0.08
Alte sectoare	-0.12	0.05	0.06	0.17	0.89	0.08
Pe termen scurt	-0.12	0.05	0.06	0.17	0.89	0.08

**Anexa 6. Balanța de plăți a Republicii Moldova cu Germania pentru perioada 2012 - tr.II 2013**

milioane USD

	tr.I 2012	tr.II 2012	tr.III 2012	tr.IV 2012	tr.I 2013	tr.II 2013
<b>Contul curent</b>	<b>-79.15</b>	<b>-105.29</b>	<b>-93.08</b>	<b>-114.56</b>	<b>-74.56</b>	<b>-100.50</b>
<b>Bunuri și servicii</b>	<b>-82.98</b>	<b>-109.65</b>	<b>-93.74</b>	<b>-123.19</b>	<b>-80.20</b>	<b>-106.11</b>
<i>Credit</i>	24.11	24.31	27.37	28.38	30.57	36.75
<i>Debit</i>	-107.09	-133.96	-121.11	-151.57	-110.77	-142.86
<b>Bunuri</b>	<b>-77.33</b>	<b>-101.33</b>	<b>-88.38</b>	<b>-117.57</b>	<b>-76.95</b>	<b>-99.60</b>
<b>Export total (FOB)</b>	<b>16.78</b>	<b>17.23</b>	<b>18.77</b>	<b>18.87</b>	<b>21.74</b>	<b>27.34</b>
Mărfuri generale	10.20	9.36	9.38	11.59	15.16	21.00
Bunuri pentru prelucrare	6.28	7.61	8.89	6.89	6.40	6.06
Prelucrare peste hotare		0.03				
Prelucrare în interiorul țării	6.28	7.58	8.89	6.89	6.40	6.06
Reparații de bunuri			0.01			0.01
Bunuri procurate în porturi de către cărauși	0.30	0.26	0.49	0.39	0.18	0.27
<b>Import total (FOB)</b>	<b>-94.11</b>	<b>-118.56</b>	<b>-107.15</b>	<b>-136.44</b>	<b>-98.69</b>	<b>-126.94</b>
Mărfuri generale	-82.53	-100.30	-94.43	-121.05	-82.53	-108.17
din care resurse energetice (fără energia electrică)	-0.30	-0.49	-0.29	-0.38	-0.23	-0.29
Bunuri pentru prelucrare	-11.40	-17.93	-12.52	-14.96	-15.92	-18.49
Prelucrare peste hotare	-0.01		-0.01			
Prelucrare în interiorul țării	-11.39	-17.93	-12.51	-14.96	-15.92	-18.49
Reparații de bunuri	-0.01	-0.06		-0.08		-0.02
Bunuri procurate în porturi de către cărauși	-0.17	-0.27	-0.20	-0.35	-0.24	-0.26
<b>Servicii</b>	<b>-5.65</b>	<b>-8.32</b>	<b>-5.36</b>	<b>-5.62</b>	<b>-3.25</b>	<b>-6.51</b>
<i>Credit</i>	7.33	7.08	8.60	9.51	8.83	9.41
<i>Debit</i>	-12.98	-15.40	-13.96	-15.13	-12.08	-15.92
Transport	-4.86	-6.66	-4.83	-5.76	-3.75	-5.15
<i>Credit</i>	1.61	1.77	2.53	2.66	2.40	3.43
<i>Debit</i>	-6.47	-8.43	-7.36	-8.42	-6.15	-8.58
Călătorii	-0.58	-0.87	-0.81	-0.01	-1.03	-0.63
<i>Credit</i>	1.33	1.71	1.93	2.82	1.46	1.72
<i>Debit</i>	-1.91	-2.58	-2.74	-2.83	-2.49	-2.35
Servicii de comunicații	1.64	0.88	0.97	0.39	1.00	0.77
<i>Credit</i>	2.34	1.68	1.71	1.10	1.58	1.32
<i>Debit</i>	-0.70	-0.80	-0.74	-0.71	-0.58	-0.55
Servicii de construcții	0.02	0.17	-0.09	0.14	0.94	-0.04
<i>Credit</i>	0.04	0.18	0.01	0.47	0.97	0.15
<i>Debit</i>	-0.02	-0.01	-0.10	-0.33	-0.03	-0.19
Servicii de asigurări	-0.09	-0.13	-0.18	-0.18	-0.23	-0.15
<i>Credit</i>	0.01					
<i>Debit</i>	-0.10	-0.13	-0.18	-0.18	-0.23	-0.15
Servicii financiare	-0.29	-0.24	-0.33	-0.41	-0.40	-0.56
<i>Credit</i>	0.03	0.08	0.08	0.04	0.03	0.10
<i>Debit</i>	-0.32	-0.32	-0.41	-0.45	-0.43	-0.66
Servicii de informatică și informaționale	0.06	-0.32	0.01	0.09	0.32	0.08
<i>Credit</i>	0.81	0.16	0.73	0.28	0.84	0.67
<i>Debit</i>	-0.75	-0.48	-0.72	-0.19	-0.52	-0.59
Servicii royalty și onorarii pentru licențe	0.03	0.01	0.02	-0.15	-0.02	-0.02
<i>Credit</i>	0.04	0.02	0.05	0.02	0.04	0.03
<i>Debit</i>	-0.01	-0.01	-0.03	-0.17	-0.06	-0.05
Alte servicii de afaceri	-1.97	-1.86	-0.48	-0.19	-0.40	-1.21
<i>Credit</i>	0.59	0.61	1.02	1.43	1.04	1.42
<i>Debit</i>	-2.56	-2.47	-1.50	-1.62	-1.44	-2.63
Servicii personale, culturale și de recreare		-0.02	-0.03	-0.01		-0.01
<i>Credit</i>		0.01		0.01		
<i>Debit</i>		-0.03	-0.03	-0.02		-0.01
Servicii guvernamentale neincluse în altă parte	0.39	0.72	0.39	0.47	0.32	0.41
<i>Credit</i>	0.53	0.86	0.54	0.68	0.47	0.57
<i>Debit</i>	-0.14	-0.14	-0.15	-0.21	-0.15	-0.16
<b>Venituri</b>	<b>-2.11</b>	<b>-2.05</b>	<b>-5.37</b>	<b>-3.09</b>	<b>-1.02</b>	<b>-2.10</b>
<i>Credit</i>	2.20	2.11	2.15	2.27	2.00	2.33
<i>Debit</i>	-4.31	-4.16	-7.52	-5.36	-3.02	-4.43
Compensare pentru muncă	1.36	1.47	1.48	1.62	1.48	1.71
<i>Credit</i>	1.42	1.54	1.50	1.65	1.50	1.83
<i>Debit</i>	-0.06	-0.07	-0.02	-0.03	-0.02	-0.12

	tr.I 2012	tr.II 2012	tr.III 2012	tr.IV 2012	tr.I 2013	tr.II 2013
Venituri din investiții	-3.47	-3.52	-6.85	-4.71	-2.50	-3.81
<i>Credit</i>	0.78	0.57	0.65	0.62	0.50	0.50
<i>Debit</i>	-4.25	-4.09	-7.50	-5.33	-3.00	-4.31
Dividende și profituri distribuite ale filialelor		-1.82	-1.96	-1.35	-1.40	-0.28
<i>Debit</i>		-1.82	-1.96	-1.35	-1.40	-0.28
Venit reinvestit și profituri nedistribuite ale filialelor	-1.27	-0.77	-2.80	-1.38	1.04	-2.73
<i>Debit</i>	-1.27	-0.77	-2.80	-1.38	1.04	-2.73
Dobânzi	-0.22	-0.17	-0.20	-0.25	-0.33	
<i>Debit</i>	-0.22	-0.17	-0.20	-0.25	-0.33	
Venituri din investiții de portofoliu	0.59	0.46	0.37	0.41	0.41	0.37
<i>Credit</i>	0.59	0.47	0.37	0.41	0.41	0.37
<i>Debit</i>		-0.01				
Dividende		-0.01				
Alte sectoare		-0.01				
<i>Debit</i>		-0.01				
Dobânzi	0.59	0.47	0.37	0.41	0.41	0.37
<i>Credit</i>	0.59	0.47	0.37	0.41	0.41	0.37
Obligațiuni și alte titluri de angajamente	0.59	0.47	0.37	0.41	0.41	0.37
Autorități monetare	0.59	0.47	0.37	0.41	0.41	0.37
<i>Credit</i>	0.59	0.47	0.37	0.41	0.41	0.37
Venituri din alte investiții	-2.57	-1.22	-2.26	-2.14	-2.22	-1.17
<i>Credit</i>	0.19	0.10	0.28	0.21	0.09	0.13
<i>Debit</i>	-2.76	-1.32	-2.54	-2.35	-2.31	-1.30
Autorități monetare	0.15	0.05	0.22	0.07	0.07	0.08
<i>Credit</i>	0.15	0.05	0.22	0.07	0.07	0.08
Sector guvernamental	-0.59	-0.65	-0.65	-0.56	-0.56	-0.72
<i>Debit</i>	-0.59	-0.65	-0.65	-0.56	-0.56	-0.72
Bănci	-1.68	-0.46	-1.51	-0.35	-1.23	-0.21
<i>Credit</i>	0.04	0.04	0.06	0.14	0.02	0.05
<i>Debit</i>	-1.72	-0.50	-1.57	-0.49	-1.25	-0.26
Alte sectoare	-0.45	-0.16	-0.32	-1.30	-0.50	-0.32
<i>Credit</i>		0.01				
<i>Debit</i>	-0.45	-0.17	-0.32	-1.30	-0.50	-0.32
<b>Transferuri curente</b>	<b>5.94</b>	<b>6.41</b>	<b>6.03</b>	<b>11.72</b>	<b>6.66</b>	<b>7.71</b>
<i>Credit</i>	6.82	7.00	6.51	12.15	7.03	8.06
<i>Debit</i>	-0.88	-0.59	-0.48	-0.43	-0.37	-0.35
Guvernamentale	1.08	1.03	1.00	2.94	1.30	1.38
<i>Credit</i>	1.15	1.18	1.04	2.98	1.32	1.40
<i>Debit</i>	-0.07	-0.15	-0.04	-0.04	-0.02	-0.02
Alte sectoare	4.86	5.38	5.03	8.78	5.36	6.33
<i>Credit</i>	5.67	5.82	5.47	9.17	5.71	6.66
<i>Debit</i>	-0.81	-0.44	-0.44	-0.39	-0.35	-0.33
Transferuri personale	2.99	3.40	3.35	3.71	3.32	3.91
<i>Credit</i>	3.03	3.46	3.36	3.71	3.36	3.95
<i>Debit</i>	-0.04	-0.06	-0.01		-0.04	-0.04
Alte transferuri	1.87	1.98	1.68	5.07	2.04	2.42
<i>Credit</i>	2.64	2.36	2.11	5.46	2.35	2.71
<i>Debit</i>	-0.77	-0.38	-0.43	-0.39	-0.31	-0.29
<b>Contul de capital și financiar</b>	<b>4.52</b>	<b>17.35</b>	<b>39.43</b>	<b>38.79</b>	<b>26.44</b>	<b>90.75</b>
<b>Contul de capital</b>	<b>-0.25</b>	<b>-0.07</b>	<b>-0.69</b>	<b>-0.50</b>	<b>-0.34</b>	<b>-0.31</b>
<b>Transferuri de capital</b>	<b>-0.25</b>	<b>-0.07</b>	<b>-0.69</b>	<b>-0.50</b>	<b>-0.34</b>	<b>-0.31</b>
<i>Credit</i>		0.17			0.04	
<i>Debit</i>	-0.25	-0.24	-0.69	-0.50	-0.38	-0.31
Alte sectoare	-0.25	-0.07	-0.69	-0.50	-0.34	-0.31
<i>Credit</i>		0.17			0.04	
<i>Debit</i>	-0.25	-0.24	-0.69	-0.50	-0.38	-0.31
Transferurile migranților	-0.25	-0.24	-0.69	-0.50	-0.34	-0.31
<i>Credit</i>					0.04	
<i>Debit</i>	-0.25	-0.24	-0.69	-0.50	-0.38	-0.31
Altele		0.17				
<i>Credit</i>		0.17				
<b>Contul financiar</b>	<b>4.77</b>	<b>17.42</b>	<b>40.12</b>	<b>39.29</b>	<b>26.78</b>	<b>91.06</b>
<b>Investiții directe</b>	<b>7.43</b>	<b>6.40</b>	<b>4.42</b>	<b>15.54</b>	<b>-4.41</b>	<b>5.46</b>
<b>Peste hotare</b>	<b>-0.29</b>	<b>-0.88</b>	<b>-4.80</b>	<b>-1.60</b>	<b>-0.13</b>	<b>-1.56</b>

	tr.I 2012	tr.II 2012	tr.III 2012	tr.IV 2012	tr.I 2013	tr.II 2013
Capital social	-0.29	-0.88	-4.80	-1.60	-0.13	-1.56
Alte sectoare	-0.29	-0.88	-4.80	-1.60	-0.13	-1.56
<b>În economia națională</b>	<b>7.72</b>	<b>7.28</b>	<b>9.22</b>	<b>17.14</b>	<b>-4.28</b>	<b>7.02</b>
Capital social	6.03	5.74	0.16	9.25	0.56	-1.77
Bănci	5.02			3.52		
Alte sectoare	1.01	5.74	0.16	5.73	0.56	-1.77
Venit reinvestit	1.27	0.77	2.80	1.38	-1.04	2.73
Bănci		0.47	0.24	0.01	0.59	0.04
Alte sectoare	1.27	0.30	2.56	1.37	-1.63	2.69
Alt capital	0.42	0.77	6.26	6.51	-3.80	6.06
Alte sectoare	0.42	0.77	6.26	6.51	-3.80	6.06
Trageri	1.85	1.56	6.73	7.35	4.79	6.06
Rambursări	-1.43	-0.79	-0.47	-0.84	-8.59	
<b>Investiții de portofoliu</b>			<b>-0.05</b>			
<b>Active</b>			<b>-0.05</b>			
Titluri de participare			-0.05			
Alte sectoare			-0.05			
<b>Derivate financiare, net</b>	<b>-0.03</b>	<b>-0.01</b>	<b>-0.06</b>	<b>-0.09</b>	<b>-0.02</b>	<b>0.07</b>
<b>Derivate financiare, active</b>	<b>-0.03</b>	<b>-0.01</b>	<b>-0.06</b>	<b>-0.09</b>	<b>-0.02</b>	
Bănci	-0.03	-0.01	-0.06	-0.09	-0.02	
<b>Derivate financiare, pasive</b>						<b>0.07</b>
Bănci						0.07
<b>Alte investiții</b>	<b>-2.63</b>	<b>11.03</b>	<b>35.81</b>	<b>23.84</b>	<b>31.21</b>	<b>85.53</b>
<b>Active</b>	<b>-15.08</b>	<b>10.37</b>	<b>48.46</b>	<b>22.47</b>	<b>23.12</b>	<b>74.85</b>
Credite comerciale	1.40	5.98	3.47	2.16	-0.40	1.98
Alte sectoare	1.40	5.98	3.47	2.16	-0.40	1.98
Pe termen scurt	1.40	5.98	3.47	2.16	-0.40	1.98
Valută și depozite	-16.48	4.39	44.99	20.31	23.52	72.87
Bănci	-16.06	-10.22	26.50	-3.45	9.27	28.44
Alte sectoare	-0.42	14.61	18.49	23.76	14.25	44.43
<b>Pasive</b>	<b>12.45</b>	<b>0.66</b>	<b>-12.65</b>	<b>1.37</b>	<b>8.09</b>	<b>10.68</b>
Credite comerciale	-0.15	5.08		1.01	-0.26	1.08
Alte sectoare	-0.15	5.08		1.01	-0.26	1.08
Pe termen scurt	-0.15	5.08		1.01	-0.26	1.08
Împrumuturi	17.62	-4.42	-16.17	3.87	8.31	9.60
Sector guvernamental	-0.34	-1.65	-0.31	-1.75	-0.67	-1.74
Pe termen lung	-0.34	-1.65	-0.31	-1.75	-0.67	-1.74
Rambursări	-0.34	-1.65	-0.31	-1.75	-0.67	-1.74
Sector bancar	18.44	-2.85	-16.10	-8.50		9.44
Pe termen lung	10.58	-10.27	-1.22	-8.50		9.44
Trageri	10.58		7.36			9.44
Rambursări		-10.27	-8.58	-8.50		
Pe termen scurt	7.86	7.42	-14.88			
Alte sectoare	-0.48	0.08	0.24	14.12	8.98	1.90
Pe termen lung	-0.48	0.05	0.24	14.12	8.98	1.90
Trageri	2.81	2.11	3.12	17.51	11.21	4.11
Rambursări	-3.29	-2.06	-2.88	-3.39	-2.23	-2.21
Pe termen scurt		0.03				
Alte pasive	-5.02		3.52	-3.51	0.04	
Sector bancar	-5.02		3.52	-3.52		
Pe termen scurt	-5.02		3.52	-3.52		
Alte sectoare				0.01	0.04	
Pe termen scurt				0.01	0.04	

**Anexa 7. Balanța de plăți a Republicii Moldova cu Ucraina pentru perioada 2012 - tr.II 2013**

milioane USD

	tr.I 2012	tr.II 2012	tr.III 2012	tr.IV 2012	tr.I 2013	tr.II 2013
<b>Contul curent</b>	<b>-105.37</b>	<b>-137.07</b>	<b>-162.72</b>	<b>-148.95</b>	<b>-93.30</b>	<b>-164.63</b>
<b>Bunuri, servicii și venituri</b>	<b>-110.12</b>	<b>-142.46</b>	<b>-168.08</b>	<b>-154.08</b>	<b>-98.79</b>	<b>-170.94</b>
<i>Credit</i>	42.85	57.13	49.93	60.05	51.60	61.86
<i>Debit</i>	-152.97	-199.59	-218.01	-214.13	-150.39	-232.80
<b>Bunuri și servicii</b>	<b>-119.98</b>	<b>-154.42</b>	<b>-181.21</b>	<b>-166.53</b>	<b>-107.86</b>	<b>-186.72</b>
<i>Credit</i>	33.32	44.28	37.10	47.56	40.87	46.57
<i>Debit</i>	-153.30	-198.70	-218.31	-214.09	-148.73	-233.29
<b>Bunuri</b>	<b>-121.52</b>	<b>-155.60</b>	<b>-182.67</b>	<b>-166.09</b>	<b>-109.14</b>	<b>-190.25</b>
<i>Credit</i>	25.71	35.74	26.92	37.35	32.26	35.83
<i>Debit</i>	-147.23	-191.34	-209.59	-203.44	-141.40	-226.08
<b>Export total (FOB)</b>	<b>25.71</b>	<b>35.74</b>	<b>26.92</b>	<b>37.35</b>	<b>32.26</b>	<b>35.83</b>
Mărfuri generale	25.57	35.60	26.76	37.27	32.13	35.74
Export de bunuri în statistica comerțului	24.87	34.70	26.11	36.57	31.43	34.99
Ajustări	0.70	0.90	0.65	0.70	0.70	0.75
La acoperire	0.70	0.90	0.65	0.70	0.70	0.75
Bunuri pentru prelucrare		0.08	0.07		0.09	0.02
Prelucrare peste hotare		0.08	0.07		0.09	0.02
Reparații de bunuri	0.11	0.04	0.06	0.07	0.04	0.05
Bunuri procurate în porturi de către cărauși	0.03	0.02	0.03	0.01		0.02
În aeroporturi		0.02	0.03	0.01		0.02
În alte porturi	0.03					
<b>Import total (FOB)</b>	<b>-147.23</b>	<b>-191.34</b>	<b>-209.59</b>	<b>-203.44</b>	<b>-141.40</b>	<b>-226.08</b>
Mărfuri generale	-146.65	-190.39	-209.15	-202.14	-141.05	-224.43
Import de bunuri în statistica comerțului	-146.52	-190.36	-209.08	-202.06	-141.03	-224.38
Ajustări	-0.13	-0.03	-0.07	-0.08	-0.02	-0.05
La acoperire	-0.13	-0.03	-0.07	-0.08	-0.02	-0.05
din care resurse energetice (fără energia electrică)	-14.51	-20.71	-30.84	-26.81	-6.32	-21.19
Bunuri pentru prelucrare	-0.47	-0.55	-0.04	-0.04	-0.25	-0.11
Prelucrare peste hotare			-0.04	-0.02	-0.24	-0.11
Prelucrare în interiorul țării	-0.47	-0.55		-0.02	-0.01	
Reparații de bunuri	-0.07	-0.39	-0.34	-1.21	-0.06	-1.49
Bunuri procurate în porturi de către cărauși	-0.04	-0.01	-0.06	-0.05	-0.04	-0.05
În alte porturi	-0.04	-0.01	-0.06	-0.05	-0.04	-0.05
<b>Servicii</b>	<b>1.54</b>	<b>1.18</b>	<b>1.46</b>	<b>-0.44</b>	<b>1.28</b>	<b>3.53</b>
<i>Credit</i>	7.61	8.54	10.18	10.21	8.61	10.74
<i>Debit</i>	-6.07	-7.36	-8.72	-10.65	-7.33	-7.21
Transport	2.58	3.63	4.41	4.61	3.93	4.93
<i>Credit</i>	3.43	4.92	5.94	5.76	4.84	6.07
<i>Debit</i>	-0.85	-1.29	-1.53	-1.15	-0.91	-1.14
Călătorii	-2.58	-3.01	-3.37	-3.32	-2.53	-2.74
<i>Credit</i>	0.76	0.88	0.94	1.05	1.05	1.22
<i>Debit</i>	-3.34	-3.89	-4.31	-4.37	-3.58	-3.96
Servicii de comunicații	-0.01	-0.02	-0.17	0.02	0.06	0.01
<i>Credit</i>	0.18	0.19	0.16	0.18	0.12	0.14
<i>Debit</i>	-0.19	-0.21	-0.33	-0.16	-0.06	-0.13
Servicii de construcții	-0.56	-0.86	-1.33	-3.81	-1.36	-0.87
<i>Credit</i>	0.05					
<i>Debit</i>	-0.61	-0.86	-1.33	-3.81	-1.36	-0.87
Servicii de asigurări	-0.02		-0.03	-0.04	-0.03	
<i>Credit</i>			0.01			
<i>Debit</i>	-0.02		-0.04	-0.04	-0.03	
Servicii financiare	0.04		0.05			
<i>Credit</i>	0.05	0.03	0.08	0.02	0.01	0.02
<i>Debit</i>	-0.01	-0.03	-0.03	-0.02	-0.01	-0.02
Servicii de informatică și informaționale	-0.05	-0.11	-0.08	-0.22	-0.02	-0.04
<i>Credit</i>	0.11	0.07	0.11	0.09	0.12	0.12
<i>Debit</i>	-0.16	-0.18	-0.19	-0.31	-0.14	-0.16
Servicii royalty și onorarii pentru licențe	0.05	-0.02	-0.02	-0.05	-0.02	-0.09
<i>Credit</i>	0.06	0.05	0.05	0.04	0.10	0.06
<i>Debit</i>	-0.01	-0.07	-0.07	-0.09	-0.12	-0.15
Alte servicii de afaceri	1.99	1.37	1.85	2.13	1.29	2.46
<i>Credit</i>	2.52	1.95	2.36	2.51	2.13	2.92

	tr.I 2012	tr.II 2012	tr.III 2012	tr.IV 2012	tr.I 2013	tr.II 2013
<i>Debit</i>	-0.53	-0.58	-0.51	-0.38	-0.84	-0.46
Servicii personale, culturale și de recreare			-0.02	-0.01	-0.02	-0.01
<i>Credit</i>						0.06
<i>Debit</i>			-0.02	-0.01	-0.02	-0.07
Servicii guvernamentale neincluse în altă parte	0.10	0.20	0.17	0.25	-0.02	-0.12
<i>Credit</i>	0.45	0.45	0.53	0.56	0.24	0.13
<i>Debit</i>	-0.35	-0.25	-0.36	-0.31	-0.26	-0.25
<b>Venituri</b>	<b>9.86</b>	<b>11.96</b>	<b>13.13</b>	<b>12.45</b>	<b>9.07</b>	<b>15.78</b>
<i>Credit</i>	9.53	12.85	12.83	12.49	10.73	15.29
<i>Debit</i>	0.33	-0.89	0.30	-0.04	-1.66	0.49
Compensare pentru muncă	9.44	12.78	12.78	12.46	10.71	15.20
<i>Credit</i>	9.48	12.81	12.79	12.49	10.73	15.29
<i>Debit</i>	-0.04	-0.03	-0.01	-0.03	-0.02	-0.09
Venituri din investiții	0.42	-0.82	0.35	-0.01	-1.64	0.58
<i>Credit</i>	0.05	0.04	0.04			
<i>Debit</i>	0.37	-0.86	0.31	-0.01	-1.64	0.58
Venituri din investiții directe	0.38	-0.85	0.32	-0.01	-1.64	0.82
<i>Debit</i>	0.38	-0.85	0.32	-0.01	-1.64	0.82
Dividende și profituri distribuite ale filialelor			-0.13			-0.01
<i>Debit</i>			-0.13			-0.01
Venit reinvestit și profituri nedistribuite ale filialelor	0.38	-0.85	0.45	-0.01	-1.64	0.83
<i>Debit</i>	0.38	-0.85	0.45	-0.01	-1.64	0.83
Venituri din investiții de portofoliu	-0.01	-0.01				-0.24
Dividende	-0.01	-0.01				-0.24
<i>Debit</i>	-0.01	-0.01				-0.24
Bănci						-0.24
<i>Debit</i>						-0.24
Alte sectoare	-0.01	-0.01				
<i>Debit</i>	-0.01	-0.01				
Venituri din alte investiții	0.05	0.04	0.03			
Bănci	0.05	0.04	0.03			
<i>Credit</i>	0.05	0.04	0.04			
<i>Debit</i>			-0.01			
<b>Transferuri curente</b>	<b>4.75</b>	<b>5.39</b>	<b>5.36</b>	<b>5.13</b>	<b>5.49</b>	<b>6.31</b>
<i>Credit</i>	5.42	6.22	6.55	6.01	6.35	7.26
<i>Debit</i>	-0.67	-0.83	-1.19	-0.88	-0.86	-0.95
Guvernamentale	0.29	0.30	0.10	0.37	0.27	0.30
<i>Credit</i>	0.37	0.40	0.34	0.46	0.40	0.38
<i>Debit</i>	-0.08	-0.10	-0.24	-0.09	-0.13	-0.08
Alte sectoare	4.46	5.09	5.26	4.76	5.22	6.01
<i>Credit</i>	5.05	5.82	6.21	5.55	5.95	6.88
<i>Debit</i>	-0.59	-0.73	-0.95	-0.79	-0.73	-0.87
Transferuri personale	4.81	5.45	5.70	5.09	5.45	6.52
<i>Credit</i>	4.82	5.48	5.72	5.11	5.46	6.54
<i>Debit</i>	-0.01	-0.03	-0.02	-0.02	-0.01	-0.02
Alte transferuri	-0.35	-0.36	-0.44	-0.33	-0.23	-0.51
<i>Credit</i>	0.23	0.34	0.49	0.44	0.49	0.34
<i>Debit</i>	-0.58	-0.70	-0.93	-0.77	-0.72	-0.85
<b>Contul de capital și financiar</b>	<b>-4.57</b>	<b>5.14</b>	<b>-0.60</b>	<b>1.42</b>	<b>-85.20</b>	<b>3.93</b>
<b>Contul de capital</b>	<b>-0.01</b>	<b>0.07</b>	<b>-0.01</b>	<b>0.19</b>	<b>0.52</b>	<b>0.30</b>
<b>Transferuri de capital</b>	<b>-0.01</b>	<b>0.07</b>	<b>-0.01</b>	<b>0.19</b>	<b>0.52</b>	<b>0.30</b>
Alte sectoare	-0.01	0.07	-0.01	0.19	0.52	0.30
Transferurile migrantilor	-0.01	0.07	-0.01	0.19	0.52	0.30
<i>Credit</i>	0.31	0.31	0.31	0.31	0.53	0.50
<i>Debit</i>	-0.32	-0.24	-0.32	-0.12	-0.01	-0.20
<b>Contul financiar</b>	<b>-4.56</b>	<b>5.07</b>	<b>-0.59</b>	<b>1.23</b>	<b>-85.72</b>	<b>3.63</b>
<b>Investiții directe</b>	<b>-4.95</b>	<b>-0.42</b>	<b>-1.34</b>	<b>-0.01</b>	<b>1.78</b>	<b>-1.20</b>
<b>Peste hotare</b>	<b>-4.69</b>	<b>-1.85</b>	<b>-1.00</b>	<b>-0.08</b>	<b>-0.03</b>	<b>-0.63</b>
Capital social	-4.69	-1.85	-1.00	-0.08	-0.01	-0.51
Alte sectoare	-4.69	-1.85	-1.00	-0.08	-0.01	-0.51
Alt capital					-0.02	-0.12
Alte sectoare					-0.02	-0.12
<b>În economia națională</b>	<b>-0.26</b>	<b>1.43</b>	<b>-0.34</b>	<b>0.07</b>	<b>1.81</b>	<b>-0.57</b>
Capital social	0.12	0.58	0.11	0.06	0.17	0.26

	tr.I 2012	tr.II 2012	tr.III 2012	tr.IV 2012	tr.I 2013	tr.II 2013
Alte sectoare	0.12	0.58	0.11	0.06	0.17	0.26
Venit reinvestit	-0.38	0.85	-0.45	0.01	1.64	-0.83
Alte sectoare	-0.38	0.85	-0.45	0.01	1.64	-0.83
<b>Investiții de portofoliu</b>						<b>4.28</b>
<b>Pasive</b>						<b>4.28</b>
Titluri de participare						4.28
Bănci						4.28
<b>Alte investiții</b>	<b>0.39</b>	<b>5.49</b>	<b>0.75</b>	<b>1.24</b>	<b>-87.50</b>	<b>0.55</b>
<b>Active</b>	<b>1.03</b>	<b>4.90</b>	<b>1.19</b>	<b>1.17</b>	<b>-86.52</b>	<b>0.75</b>
Credite comerciale	1.08	2.05	1.69	1.49	-0.58	1.05
Alte sectoare	1.08	2.05	1.69	1.49	-0.58	1.05
Pe termen scurt	1.08	2.05	1.69	1.49	-0.58	1.05
Valută și depozite	-0.05	2.85	-0.50	-0.32	-85.94	-0.30
Bănci	0.11	2.90	-0.13	0.10	0.14	0.01
Alte sectoare	-0.16	-0.05	-0.37	-0.42	-86.08	-0.31
<b>Pasive</b>	<b>-0.64</b>	<b>0.59</b>	<b>-0.44</b>	<b>0.07</b>	<b>-0.98</b>	<b>-0.20</b>
Credite comerciale	-0.11	1.08	0.02	0.52	-0.28	0.38
Alte sectoare	-0.11	1.08	0.02	0.52	-0.28	0.38
Pe termen scurt	-0.11	1.08	0.02	0.52	-0.28	0.38
Împrumuturi	-0.04	-0.02	0.01	-0.03	-0.21	-0.11
Alte sectoare	-0.04	-0.02	0.01	-0.03	-0.21	-0.11
Pe termen lung	-0.04	-0.02	0.01	-0.03	-0.21	-0.11
Trageri			0.04			
Rambursări	-0.04	-0.02	-0.03	-0.03	-0.21	-0.11
Valută și depozite	0.01	0.03	0.03	0.08	0.01	0.03
Sector bancar	0.01	0.03	0.03	0.08	0.01	0.03
Alte pasive	-0.50	-0.50	-0.50	-0.50	-0.50	-0.50
Alte sectoare	-0.50	-0.50	-0.50	-0.50	-0.50	-0.50
Pe termen scurt	-0.50	-0.50	-0.50	-0.50	-0.50	-0.50



**Anexa 8. Balanța de plăți a Republicii Moldova cu Belarus pentru perioada 2012 - tr.II 2013**

	milioane USD					
	tr.I 2012	tr.II 2012	tr.III 2012	tr.IV 2012	tr.I 2013	tr.II 2013
<b>Contul curent</b>	<b>-28.87</b>	<b>-18.21</b>	<b>-23.27</b>	<b>-3.16</b>	<b>-20.83</b>	<b>-26.01</b>
<b>Bunuri și servicii</b>	<b>-30.53</b>	<b>-20.00</b>	<b>-25.67</b>	<b>-6.58</b>	<b>-22.27</b>	<b>-27.65</b>
<i>Credit</i>	19.28	21.39	20.57	26.95	22.66	23.79
<i>Debit</i>	-49.81	-41.39	-46.24	-33.53	-44.93	-51.44
<b>Bunuri</b>	<b>-26.37</b>	<b>-16.86</b>	<b>-22.48</b>	<b>-4.08</b>	<b>-18.93</b>	<b>-23.96</b>
<b>Export total (FOB)</b>	<b>17.88</b>	<b>19.68</b>	<b>18.65</b>	<b>25.51</b>	<b>21.09</b>	<b>21.76</b>
Mărfuri generale	17.85	19.66	18.63	25.47	21.08	21.67
Bunuri pentru prelucrare	0.02					0.08
Prelucrare în interiorul țării	0.02					0.08
Reparații de bunuri	0.01	0.02	0.02	0.04	0.01	0.01
<b>Import total (FOB)</b>	<b>-44.25</b>	<b>-36.54</b>	<b>-41.13</b>	<b>-29.59</b>	<b>-40.02</b>	<b>-45.72</b>
Mărfuri generale	-44.25	-36.51	-41.10	-29.58	-40.01	-45.66
<i>din care resurse energetice (fără energia electrică)</i>	<i>-29.41</i>	<i>-16.70</i>	<i>-13.90</i>	<i>-1.35</i>	<i>-22.82</i>	<i>-17.57</i>
Bunuri pentru prelucrare						-0.06
Prelucrare în interiorul țării						-0.06
Reparații de bunuri		-0.03	-0.03	-0.01	-0.01	
<b>Servicii</b>	<b>-4.16</b>	<b>-3.14</b>	<b>-3.19</b>	<b>-2.50</b>	<b>-3.34</b>	<b>-3.69</b>
<i>Credit</i>	1.40	1.71	1.92	1.44	1.57	2.03
<i>Debit</i>	-5.56	-4.85	-5.11	-3.94	-4.91	-5.72
Transport	-3.80	-2.85	-2.91	-2.20	-2.98	-3.48
<i>Credit</i>	1.14	1.39	1.70	1.14	1.34	1.52
<i>Debit</i>	-4.94	-4.24	-4.61	-3.34	-4.32	-5.00
Călătorii	-0.27	-0.35	-0.33	-0.43	-0.30	-0.20
<i>Credit</i>	0.20	0.19	0.13	0.10	0.10	0.29
<i>Debit</i>	-0.47	-0.54	-0.46	-0.53	-0.40	-0.49
Servicii de comunicații			0.02	0.04	0.03	0.03
<i>Credit</i>	0.03	0.03	0.05	0.06	0.05	0.05
<i>Debit</i>	-0.03	-0.03	-0.03	-0.02	-0.02	-0.02
Servicii de construcții	-0.02					
<i>Debit</i>	-0.02					
Servicii de asigurări		-0.02		-0.01		
<i>Debit</i>		-0.02		-0.01		
Servicii de informatică și informaționale					-0.05	-0.08
<i>Debit</i>					-0.05	-0.08
Servicii royalty și onorarii pentru licențe	0.01		0.01	0.01		0.01
<i>Credit</i>	0.02	0.01	0.01	0.01		0.02
<i>Debit</i>	-0.01	-0.01				-0.01
Alte servicii de afaceri	-0.02	0.08	0.02	0.10	0.01	0.05
<i>Credit</i>	0.01	0.09	0.03	0.13	0.05	0.09
<i>Debit</i>	-0.03	-0.01	-0.01	-0.03	-0.04	-0.04
Servicii guvernamentale neincluse în altă parte	-0.06			-0.01	-0.05	-0.02
<i>Credit</i>					0.03	0.06
<i>Debit</i>	-0.06			-0.01	-0.08	-0.08
<b>Venituri</b>	<b>1.10</b>	<b>1.08</b>	<b>1.05</b>	<b>1.30</b>	<b>0.92</b>	<b>0.79</b>
<i>Credit</i>	1.00	1.07	0.95	1.23	0.77	1.05
<i>Debit</i>	0.10	0.01	0.10	0.07	0.15	-0.26
Compensare pentru muncă	0.99	0.90	0.95	1.23	0.77	1.05
<i>Credit</i>	1.00	0.90	0.95	1.23	0.77	1.05
<i>Debit</i>	-0.01					
Venituri din investiții	0.11	0.18	0.10	0.07	0.15	-0.26
<i>Credit</i>		0.17				
<i>Debit</i>	0.11	0.01	0.10	0.07	0.15	-0.26
Venituri din investiții directe	0.11	0.01	0.10	0.07	0.15	-0.26
<i>Debit</i>	0.11	0.01	0.10	0.07	0.15	-0.26
Dividende și profituri distribuite ale filialelor						-0.02
<i>Debit</i>						-0.02
Venit reinvestit și profituri nedistribuite ale filialelor	0.11	0.01	0.10	0.07	0.15	-0.24
<i>Debit</i>	0.11	0.01	0.10	0.07	0.15	-0.24
Venituri din investiții de portofoliu		0.17				
Dividende		0.17				
Alte sectoare		0.17				
<i>Credit</i>		0.17				

	tr.I 2012	tr.II 2012	tr.III 2012	tr.IV 2012	tr.I 2013	tr.II 2013
<b>Transferuri curente</b>	<b>0.56</b>	<b>0.71</b>	<b>1.35</b>	<b>2.12</b>	<b>0.52</b>	<b>0.85</b>
<i>Credit</i>	0.65	0.79	1.43	2.20	0.58	0.95
<i>Debit</i>	-0.09	-0.08	-0.08	-0.08	-0.06	-0.10
Guvernamentale		0.02	0.43	1.01		-0.01
<i>Credit</i>	0.01	0.03	0.44	1.01	0.01	0.01
<i>Debit</i>	-0.01	-0.01	-0.01		-0.01	-0.02
Alte sectoare	0.56	0.69	0.92	1.11	0.52	0.86
<i>Credit</i>	0.64	0.76	0.99	1.19	0.57	0.94
<i>Debit</i>	-0.08	-0.07	-0.07	-0.08	-0.05	-0.08
Transferuri personale	0.51	0.39	0.43	0.50	0.39	0.45
<i>Credit</i>	0.51	0.39	0.43	0.50	0.39	0.45
Alte transferuri	0.05	0.30	0.49	0.61	0.13	0.41
<i>Credit</i>	0.13	0.37	0.56	0.69	0.18	0.49
<i>Debit</i>	-0.08	-0.07	-0.07	-0.08	-0.05	-0.08
<b>Contul de capital și financiar</b>	<b>-0.02</b>	<b>0.68</b>	<b>-0.04</b>	<b>0.20</b>	<b>-0.27</b>	<b>0.37</b>
<b>Contul de capital</b>		<b>-0.02</b>			<b>-0.04</b>	<b>0.03</b>
<b>Transferuri de capital</b>		<b>-0.02</b>			<b>-0.04</b>	<b>0.03</b>
Alte sectoare		-0.02			-0.04	0.03
Transferurile migranților		-0.02			-0.04	0.03
<i>Credit</i>					0.02	0.04
<i>Debit</i>		-0.02			-0.06	-0.01
<b>Contul financiar</b>	<b>-0.02</b>	<b>0.70</b>	<b>-0.04</b>	<b>0.20</b>	<b>-0.23</b>	<b>0.34</b>
<b>Investiții directe</b>	<b>-0.15</b>	<b>-0.01</b>	<b>-0.10</b>	<b>-0.08</b>	<b>-0.18</b>	<b>0.24</b>
<b>Peste hotare</b>	<b>-0.06</b>				<b>-0.02</b>	
Alt capital	-0.06				-0.02	
Alte sectoare	-0.06				-0.02	
<b>În economia națională</b>	<b>-0.09</b>	<b>-0.01</b>	<b>-0.10</b>	<b>-0.08</b>	<b>-0.16</b>	<b>0.24</b>
Capital social	0.02					
Alte sectoare	0.02					
Venit reinvestit	-0.11	-0.01	-0.10	-0.07	-0.15	0.24
Alte sectoare	-0.11	-0.01	-0.10	-0.07	-0.15	0.24
Alt capital				-0.01	-0.01	
Creanțe față de investitorii străini					-0.01	
Alte sectoare					-0.01	
Angajamente față de investitorii străini				-0.01		
Alte sectoare				-0.01		
Rambursări				-0.01		
<b>Alte investiții</b>	<b>0.13</b>	<b>0.71</b>	<b>0.06</b>	<b>0.28</b>	<b>-0.05</b>	<b>0.10</b>
<b>Active</b>	<b>0.10</b>	<b>0.65</b>	<b>0.04</b>	<b>0.02</b>	<b>-0.04</b>	<b>0.05</b>
Credite comerciale	0.08	0.65	0.04	0.02	-0.03	0.05
Alte sectoare	0.08	0.65	0.04	0.02	-0.03	0.05
Pe termen scurt	0.08	0.65	0.04	0.02	-0.03	0.05
Valută și depozite	0.02				-0.01	
Bănci	0.03				-0.01	0.01
Alte sectoare	-0.01					-0.01
<b>Pasive</b>	<b>0.03</b>	<b>0.06</b>	<b>0.02</b>	<b>0.26</b>	<b>-0.01</b>	<b>0.05</b>
Credite comerciale	0.03	0.05		0.18	-0.02	0.03
Alte sectoare	0.03	0.05		0.18	-0.02	0.03
Pe termen scurt	0.03	0.05		0.18	-0.02	0.03
Valută și depozite		0.01	0.02	0.08	0.01	0.02
Sector bancar		0.01	0.02	0.08	0.01	0.02

## Anexa 9. Exportul de bunuri pe grupuri de țări

	2011		2012		2013		Ponderea în total		Tr.II 2013
	Tr. I	Tr. II	Tr. I	Tr. II	Tr. I	Tr. II	Tr. II 2012	Tr. II 2013	față de tr. II 2012
	milioane USD						%		%
<b>Uniunea Europeană, din care:</b>	<b>238.70</b>	<b>255.14</b>	<b>252.24</b>	<b>255.80</b>	<b>261.29</b>	<b>251.29</b>	<b>47.6</b>	<b>46.6</b>	<b>98.2</b>
România	74.96	97.56	81.85	87.78	82.67	105.72	16.3	19.6	120.4
Italia	45.80	52.50	54.94	65.21	41.17	35.91	12.1	6.7	55.1
Germania	24.06	26.83	16.48	16.97	21.56	27.06	3.2	5.0	159.5
Polonia	19.50	16.92	21.73	17.19	19.09	21.60	3.2	4.0	125.7
Marea Britanie	23.42	21.26	20.76	19.73	27.89	18.49	3.7	3.4	93.7
Bulgaria	6.50	7.99	7.06	9.06	5.90	9.82	1.7	1.8	108.4
Cehia	1.81	3.86	1.72	4.33	7.08	7.40	0.8	1.4	170.9
Franța	8.14	3.17	11.64	4.21	12.16	4.10	0.8	0.8	97.4
Olanda	3.48	2.90	5.37	4.90	4.23	3.36	0.9	0.6	68.6
Austria	2.40	3.21	3.18	1.62	3.74	3.22	0.3	0.6	198.8
Lituania	5.49	4.87	3.03	2.46	4.18	3.09	0.5	0.6	125.6
Ungaria	4.23	4.80	6.78	6.41	7.39	2.64	1.2	0.5	41.2
Grecia	11.95	2.31	5.10	1.84	13.26	2.30	0.3	0.4	125.0
Slovacia	0.93	2.47	1.19	1.41	1.99	1.77	0.3	0.3	125.5
Belgia	2.18	2.29	2.38	2.16	1.50	1.46	0.4	0.3	67.6
Estonia	0.52	0.71	0.37	0.99	1.19	1.08	0.2	0.2	109.1
Letonia	0.96	0.88	1.46	1.07	1.61	0.82	0.2	0.2	76.6
Spania	0.24	0.03	1.65	1.96	2.40	0.70	0.4	0.1	35.7
<b>CSI, din care:</b>	<b>175.96</b>	<b>212.72</b>	<b>201.05</b>	<b>227.26</b>	<b>246.28</b>	<b>208.48</b>	<b>42.3</b>	<b>38.6</b>	<b>91.7</b>
Rusia	116.66	145.63	147.54	153.41	183.46	138.61	28.6	25.7	90.4
Ucraina	32.49	32.04	24.87	34.78	31.52	35.01	6.5	6.5	100.7
Belarus	19.91	16.83	17.67	19.46	20.88	21.50	3.6	4.0	110.5
Kazahstan	3.00	12.83	5.80	15.53	5.58	8.71	2.9	1.6	56.1
Uzbekistan	1.48	1.32	2.96	0.88	1.76	1.66	0.2	0.3	188.6
Azerbaidjan	1.08	1.56	0.92	1.26	1.60	1.31	0.2	0.2	104.0
Kîrgîzstan	0.57	0.61	0.64	0.68	0.52	0.76	0.1	0.1	111.8
Tadjikistan	0.32	0.16	0.29	0.25	0.36	0.57	0.0	0.1	de 2.3 ori
<b>Alte țări, din care:</b>	<b>58.89</b>	<b>54.07</b>	<b>51.43</b>	<b>53.91</b>	<b>74.86</b>	<b>79.58</b>	<b>10.1</b>	<b>14.8</b>	<b>147.6</b>
Turcia	21.97	21.21	13.34	13.00	40.29	46.41	2.4	8.6	de 3.6 ori
Georgia	1.48	3.62	3.31	4.58	4.29	6.53	0.9	1.2	142.6
S.U.A.	9.72	3.81	6.29	6.84	7.93	6.40	1.3	1.2	93.6
Noua Zeelandă	0.03		4.20	4.95	9.10	5.36	0.9	1.0	108.3
Irak	1.52	1.78	7.59	8.18	3.09	3.28	1.5	0.6	40.1
Elveția	1.42	0.91	2.07	1.68	1.75	2.77	0.3	0.5	164.9
China	0.50	0.73	0.41	2.67	0.69	1.50	0.5	0.3	56.2
Libia	0.08	0.06	0.81	1.82	0.42	1.40	0.3	0.3	76.9
Vietnam		0.07	0.12	0.03	0.02	0.91	0.0	0.2	de 30.3 ori
Serbia					0.25	0.73		0.1	
Israel	0.26	0.43	0.78	0.37	0.46	0.61	0.1	0.1	164.9
Liban	0.80	0.05	0.55	0.22	0.13	0.51	0.0	0.1	de 2.3 ori
<b>TOTAL</b>	<b>473.55</b>	<b>521.93</b>	<b>504.72</b>	<b>536.97</b>	<b>582.43</b>	<b>539.35</b>	<b>100.0</b>	<b>100.0</b>	<b>100.4</b>

Sursa: BNS, fără exportul efectuat de persoane fizice

## Anexa 10. Importul (c.i.f.) de bunuri pe grupuri de țări

	2011		2012		2013		Ponderea în total		Tr.II 2013 față de tr. II 2012
	Tr. I	Tr. II	Tr. I	Tr. II	Tr. I	Tr. II	Tr. II 2012	Tr. II 2013	
	milioane USD						%		%
<b>Uniunea Europeană, din care:</b>	<b>508.86</b>	<b>683.29</b>	<b>533.62</b>	<b>668.19</b>	<b>589.10</b>	<b>710.32</b>	<b>53.2</b>	<b>52.6</b>	<b>106.3</b>
România	167.64	252.65	190.98	217.50	201.85	244.76	17.3	18.1	112.5
Germania	79.45	104.24	87.31	110.66	87.73	117.29	8.8	8.7	106.0
Italia	54.69	85.93	56.56	81.64	54.39	81.91	6.5	6.1	100.3
Polonia	28.37	38.84	31.85	40.66	31.22	42.32	3.2	3.1	104.1
Ungaria	25.25	28.82	30.95	35.94	40.33	37.20	2.9	2.8	103.5
Bulgaria	18.73	19.55	17.96	23.30	22.82	29.37	1.9	2.2	126.1
Olanda	13.08	14.40	12.78	13.91	15.15	18.18	1.1	1.3	130.7
Austria	10.05	11.73	9.79	25.46	25.15	18.10	2.0	1.3	71.1
Marea Britanie	15.32	17.18	15.97	16.06	15.03	17.89	1.3	1.3	111.4
Cehia	7.89	10.84	7.46	11.87	10.34	14.99	0.9	1.1	126.3
Belgia	10.68	14.29	11.69	9.52	10.03	14.07	0.8	1.0	147.8
Franța	13.69	11.60	14.91	12.99	20.40	13.61	1.0	1.0	104.8
Grecia	21.79	14.01	6.43	12.31	8.67	10.83	1.0	0.8	88.0
Lituania	10.38	9.15	10.14	10.19	10.89	10.53	0.8	0.8	103.3
Slovenia	6.66	10.79	5.11	9.47	5.35	7.69	0.8	0.6	81.2
Spania	3.51	8.25	5.47	8.36	5.55	7.18	0.7	0.5	85.9
Slovacia	6.82	7.73	5.61	7.23	4.72	6.48	0.6	0.5	89.6
Finlanda	3.22	4.75	3.06	2.92	2.87	4.33	0.2	0.3	148.3
Letonia	2.32	3.44	3.38	3.47	3.37	3.25	0.3	0.2	93.7
Danemarca	2.44	3.02	2.54	4.08	3.43	2.75	0.3	0.2	67.4
Suedia	3.82	7.99	0.38	6.33	5.14	1.74	0.5	0.1	27.5
Estonia	1.28	1.34	1.60	1.78	1.47	1.70	0.1	0.1	95.5
Portugalia	0.76	0.59	0.83	0.84	0.70	1.59	0.1	0.1	189.3
Irlanda	0.88	1.22	0.51	1.20	2.21	1.25	0.1	0.1	104.2
Luxemburg	0.03	0.66	0.02	0.29	0.21	1.03	0.0	0.1	de 3.6 ori
<b>CSI, din care:</b>	<b>426.82</b>	<b>387.17</b>	<b>469.55</b>	<b>366.03</b>	<b>443.13</b>	<b>405.19</b>	<b>29.1</b>	<b>30.0</b>	<b>110.7</b>
Ucraina	158.63	198.47	146.99	190.91	141.28	224.49	15.2	16.6	117.6
Rusia	224.44	131.53	266.39	125.96	248.43	121.73	10.0	9.0	96.6
Belarus	36.35	41.11	49.15	40.57	44.46	50.80	3.2	3.8	125.2
Kazahstan	5.58	7.81	5.51	6.64	4.63	3.23	0.5	0.2	48.6
Turkmenistan		6.54				3.19		0.2	
Uzbekistan	1.68	1.61	1.41	1.68	4.24	1.64	0.1	0.1	97.6
<b>Alte țări, din care:</b>	<b>162.49</b>	<b>205.61</b>	<b>200.99</b>	<b>222.30</b>	<b>210.83</b>	<b>235.70</b>	<b>17.7</b>	<b>17.4</b>	<b>106.0</b>
Turcia	66.15	91.90	87.11	91.25	86.48	94.99	7.3	7.0	104.1
China	49.63	64.40	58.87	63.47	73.26	64.08	5.1	4.7	101.0
Israel	2.29	3.33	9.21	14.54	3.84	13.92	1.2	1.0	95.7
Elveția	6.96	8.86	11.30	9.38	8.35	11.29	0.7	0.8	120.4
S.U.A.	6.32	4.64	5.09	5.31	6.31	9.53	0.4	0.7	179.5
Coreea de Sud	3.21	3.14	3.28	4.50	2.51	6.14	0.4	0.5	136.4
Serbia					2.65	4.59		0.3	
India	5.09	3.87	3.08	3.49	4.74	3.84	0.3	0.3	110.0
Georgia	0.12	0.61	0.83	2.12	0.34	3.49	0.2	0.3	164.6
Singapore	0.63	0.64	0.65	0.71	1.26	2.17	0.1	0.2	de 3.1 ori
Emiratele Arabe Unite	2.41	2.65	1.63	1.83	1.41	2.16	0.1	0.2	118.0
Hong-Kong	2.31	1.24	1.92	1.93	3.25	1.93	0.2	0.1	100.0
Japonia	0.53	1.28	0.89	0.61	1.68	1.84	0.0	0.1	de 3.0 ori
Taiwan	1.19	1.40	2.20	1.57	1.57	1.37	0.1	0.1	87.3
Malaezia	1.18	0.89	0.68	0.60	1.06	1.32	0.0	0.1	de 2.2 ori
Argentina	1.42	0.52	1.77	1.31	0.71	1.27	0.1	0.1	96.9
Brazilia	0.54	0.39	1.52	1.61	1.69	1.22	0.1	0.1	75.8
Vietnam	2.97	2.56	1.19	3.12	2.44	1.19	0.2	0.1	38.1
Canada	0.59	0.93	0.37	0.56	0.85	1.03	0.0	0.1	183.9
<b>Total</b>	<b>1,098.17</b>	<b>1,276.07</b>	<b>1,204.16</b>	<b>1,256.52</b>	<b>1,243.06</b>	<b>1,351.21</b>	<b>100.0</b>	<b>100.0</b>	<b>107.5</b>

Sursa: BNS, fără importul efectuat de persoane fizice; selecții la import după principiul țării de livrare

## Anexa 11. Exportul de bunuri pe principalele categorii de mărfuri

	2012		2013		Structura* tr. II 2013	Tr. II 2013 /tr. II 2012	Gradul de influență* *
	Tr. I	Tr. II	Tr. I	Tr. II			
	milioane USD				%		p. p. ***
<b>EXPORT - TOTAL</b>	<b>504.72</b>	<b>536.97</b>	<b>582.43</b>	<b>539.35</b>	<b>100.0</b>	<b>100.4</b>	<b>0.4</b>
<b>I. Animale vii și produse ale regnului animal, din care:</b>	<b>4.83</b>	<b>9.67</b>	<b>7.05</b>	<b>6.46</b>	<b>1.2</b>	<b>66.8</b>	<b>-0.6</b>
Animale vii din specia bovină	1.26	2.09	1.22	2.19	33.9	104.8	0.0
Lapte și produse lactate	0.30	1.14	0.25	1.21	18.7	106.1	0.0
Carne de bovine, proaspătă, refrigerată sau congelată	1.45	4.14	3.90	1.17	18.1	28.3	-0.6
<b>II. Produse ale regnului vegetal, din care:</b>	<b>93.25</b>	<b>77.87</b>	<b>121.93</b>	<b>63.77</b>	<b>11.8</b>	<b>81.9</b>	<b>-2.6</b>
Semințe de floarea-soarelui	21.90	17.31	51.46	25.45	39.9	147.0	1.5
Nuci, alune	36.85	22.03	31.27	12.61	19.8	57.2	-1.8
Caise, cireșe, vișine, piersici, prune și porumbe, proaspete		10.52		10.44	16.4	99.2	0.0
Tomate, în stare proaspătă sau refrigerate	4.20	3.69	2.88	3.18	5.0	86.2	-0.1
Boabe de soia	2.71	8.68	1.10	1.93	3.0	22.2	-1.3
Grâu și meslin	0.77	0.26	6.45	1.58	2.5	de 6.1 ori	0.2
<b>III. Grăsimi și uleiuri animale sau vegetale, din care:</b>	<b>21.47</b>	<b>36.64</b>	<b>14.18</b>	<b>1.52</b>	<b>0.3</b>	<b>4.1</b>	<b>-6.5</b>
Uleiuri din semințe de floarea-soarelui	20.18	31.58	13.32	1.19	78.3	3.8	-5.7
<b>IV. Produse alimentare, băuturi, tutun, din care:</b>	<b>75.55</b>	<b>94.30</b>	<b>96.92</b>	<b>107.85</b>	<b>20.0</b>	<b>114.4</b>	<b>2.5</b>
Vin din struguri proaspeți	26.98	38.59	37.90	42.35	39.3	109.7	0.7
Alcool etilic, rachiu, lichioruri și alte băuturi spirtoase	11.43	14.27	18.81	18.97	17.6	132.9	0.9
Sucuri de fructe și de legume	4.35	3.09	12.18	14.62	13.6	de 4.7 ori	2.1
Tutun și înlocuitori de tutun prelucrați	6.26	12.28	4.35	9.80	9.1	79.8	-0.5
Zahăr din trestie sau din sfeclă de zahăr și zaharoză pură	7.52	6.06	5.45	7.44	6.9	122.8	0.3
Produse de brutărie, de patiserie și biscuiți	3.11	2.59	4.03	3.90	3.6	150.6	0.2
Înghețate și alte forme de gheață comestibilă	0.91	1.88	2.16	2.22	2.1	118.1	0.1
<b>V. Produse minerale, din care:</b>	<b>4.39</b>	<b>8.67</b>	<b>5.93</b>	<b>11.84</b>	<b>2.2</b>	<b>136.6</b>	<b>0.6</b>
Ghips; anhidrit; ipsos	2.47	5.25	1.26	3.85	32.5	73.3	-0.3
Uleiuri din petrol sau uleiuri din minerale bituminoase	0.95	1.80	2.49	3.87	32.7	de 2.2 ori	0.4
Gaz de sondă și alte hidrocarburi gazoase	0.88	1.31	2.12	2.32	19.6	177.1	0.2
<b>VI. Produse ale industriei chimice, din care:</b>	<b>24.45</b>	<b>33.90</b>	<b>37.86</b>	<b>36.18</b>	<b>6.7</b>	<b>106.7</b>	<b>0.4</b>
Medicamente pentru utilizări profilactice sau terapeutice	15.97	22.05	23.58	24.41	67.5	110.7	0.4
Preparate pentru îngrijirea părului	3.86	6.50	6.94	4.97	13.7	76.5	-0.3
Săpunuri, agenți de suprafață organici, preparate pentru spălat și curățat	2.93	3.28	4.06	4.28	11.8	130.5	0.2
<b>VII. Materiale plastice, cauciuc și articole din acestea, din care:</b>	<b>15.46</b>	<b>16.33</b>	<b>15.73</b>	<b>15.10</b>	<b>2.8</b>	<b>92.5</b>	<b>-0.2</b>
Articole de transport sau de ambalare; dispozitive de închidere, din materiale plastice	4.13	4.83	5.13	4.87	32.3	100.8	0.0
Tuburi, țevi, furtunuri și accesorii ale acestora din materiale plastice	0.84	1.24	1.23	1.86	12.3	150.0	0.1
Cauciuc sintetic și factice derivat din uleiuri, sub forme primare sau în plăci, foi	1.53	1.81	1.44	1.78	11.8	98.3	0.0
<b>VIII. Piele brute, tăbăcite, blănuri și produse din acestea, din care:</b>	<b>7.40</b>	<b>7.39</b>	<b>7.74</b>	<b>7.78</b>	<b>1.4</b>	<b>105.3</b>	<b>0.1</b>
Valize, geamantane, mape, ghiozdane, huse și articole similare, din piele	5.17	4.36	4.46	5.02	64.5	115.1	0.1
Piele brute și piei tăbăcite	1.55	1.93	1.96	1.65	21.2	85.5	-0.1
<b>IX. Lemn, plută și articole din acestea (fără mobilier), din care:</b>	<b>2.50</b>	<b>4.01</b>	<b>2.14</b>	<b>2.62</b>	<b>0.5</b>	<b>65.3</b>	<b>-0.3</b>
Lemn, cărbune de lemn și articole din lemn	2.30	3.80	1.87	2.32	88.5	61.1	-0.3
<b>X. Pastă de lemn, hârtie, carton și articole din acestea, din care:</b>	<b>4.27</b>	<b>4.37</b>	<b>6.36</b>	<b>7.36</b>	<b>1.4</b>	<b>168.4</b>	<b>0.6</b>
Hârtie și carton; articole din pastă de celuloză, din hârtie sau carton	3.49	3.57	5.29	6.15	83.6	172.3	0.5
<b>XI. Materii textile și articole din acestea, din care:</b>	<b>86.88</b>	<b>86.55</b>	<b>76.79</b>	<b>80.84</b>	<b>15.0</b>	<b>93.4</b>	<b>-1.1</b>
Costume, seturi, sacouri, jachete, pantaloni, fuste, rochii, salopete	26.01	25.54	27.76	31.92	39.5	125.0	1.2
Cămăși și bluze	12.78	12.80	9.80	8.50	10.5	66.4	-0.8
Covoare și alte acoperitoare de podea din materiale textile	7.73	5.93	7.10	6.72	8.3	113.3	0.1
Jerseuri, pulovere, cardigane, veste și articole similare, tricotate sau croșetate	3.52	5.77	3.06	6.41	7.9	111.1	0.1
Paltoane, pelerine, hanorace, bluzoane și articole similare	5.75	8.58	3.61	5.81	7.2	67.7	-0.5

	2012		2013		Structura* tr. II 2013	Tr. II 2013 /tr. II 2012	Gradul de influență* *
	Tr. I	Tr. II	Tr. I	Tr. II			
	milioane USD				%		p. p. ***
Tricouri și maiouri de corp, tricotate sau croșetate	7.20	5.76	6.41	4.06	5.0	70.5	-0.3
Materiale textile tricotate sau croșetate	5.99	4.81	4.34	3.74	4.6	77.8	-0.2
Îmbrăcăminte de sport, combinezoane și costume de schi, costume de baie	2.21	3.15	1.58	2.41	3.0	76.5	-0.1
<b>XII. Încălțăminte, pălării, umbrele și articole similare, din care:</b>	<b>15.30</b>	<b>9.43</b>	<b>10.01</b>	<b>8.03</b>	<b>1.5</b>	<b>85.2</b>	<b>-0.3</b>
Încălțăminte	12.71	5.73	7.25	4.00	49.8	69.8	-0.3
Părți de încălțăminte	2.55	3.59	2.71	3.95	49.2	110.0	0.1
<b>XIII. Articole din piatră, ipsos, ciment, ceramică, sticlă și din materiale similare, din care:</b>	<b>8.23</b>	<b>8.83</b>	<b>9.69</b>	<b>15.15</b>	<b>2.8</b>	<b>171.6</b>	<b>1.2</b>
Damigene, sticle, borcane, căni și alte recipiente din sticlă	6.60	7.17	7.55	12.00	79.2	167.4	0.9
Fibre de sticlă și articole din aceste materiale		0.01	0.76	1.68	11.1	de 168 ori	0.3
<b>XIV. Perle, pietre prețioase sau semiprețioase, metale placate și articole din acestea, imitații de bijuterii, monede</b>	<b>0.59</b>	<b>0.84</b>	<b>0.31</b>	<b>0.04</b>	<b>0.0</b>	<b>4.8</b>	<b>-0.1</b>
<b>XV. Metale comune și articole din acestea, din care:</b>	<b>17.73</b>	<b>17.46</b>	<b>48.90</b>	<b>38.19</b>	<b>7.1</b>	<b>de 2.2 ori</b>	<b>3.9</b>
Deșeuri și resturi din fontă, de fier sau de oțel	4.49	2.07	10.84	21.37	56.0	de 10.3 ori	3.6
Articole din fontă, fier sau oțel	4.26	4.75	5.29	6.31	16.5	132.8	0.3
Deșeuri și resturi de cupru	4.52	4.48	3.9	3.64	9.5	81.3	-0.2
Aluminiu și articole din aluminiu	1.55	1.84	1.66	2.37	0.4	128.8	0.1
Ornamente, podoabe, decorațiuni, îmbinări metalice din metale comune	0.98	0.65	25.00	1.43	60.3	de 2.2 ori	0.1
<b>XVI. Mașini și aparate, echipamente electrice; aparate de înregistrat sau de reproduc sunetul și imaginile, din care:</b>	<b>72.03</b>	<b>71.16</b>	<b>72.29</b>	<b>86.99</b>	<b>16.1</b>	<b>122.2</b>	<b>2.9</b>
Fire, cabluri și alte conductoare electrice izolate; cabluri de fibre optice	39.27	42.35	46.51	59.84	68.8	141.3	3.3
Pompe pentru lichide, de aer sau de vid	4.78	6.27	4.17	5.71	6.6	91.1	-0.1
Aparate și dispozitive, chiar încălzite electric	0.56	1.30	2.39	2.54	2.9	195.4	0.2
Mașini, aparate și dispozitive agricole, horticoale, silvicoale, avicole, apicole	2.35	1.27	1.61	1.67	1.9	131.5	0.1
Încălzițoare de apă; aparate electrice pentru încălzirea localurilor, a solului sau pentru utilizări similare; aparate electrotermice pentru coafură	1.55	1.50	1.29	1.18	1.4	78.7	-0.1
<b>XVII. Vehicule, aeronave, vase și echipamente auxiliare de transport, din care:</b>	<b>17.16</b>	<b>12.80</b>	<b>16.68</b>	<b>11.62</b>	<b>2.2</b>	<b>90.8</b>	<b>-0.2</b>
Părți și accesorii de autovehicule	7.71	7.05	12.14	5.88	50.6	83.4	-0.2
Autoturisme și alte autovehicule pentru transportul persoanelor	1.87	2.01	1.41	2.09	18.0	104.0	0.0
Remorci și semiremorci pentru toate vehiculele; alte vehicule nepropulsate mecanic	0.75	0.95	1.26	1.40	12.0	147.4	0.1
<b>XVIII. Instrumente și aparate optice, fotografice, cinematografice, medico-chirurgicale; ceasornicărie; instrumente muzicale; părți și accesorii ale acestora, din care:</b>	<b>8.21</b>	<b>9.57</b>	<b>4.13</b>	<b>9.43</b>	<b>1.7</b>	<b>98.5</b>	<b>0.0</b>
Contoare de gaz, de lichide sau de electricitate	5.65	6.31	1.63	6.74	71.5	106.8	0.1
<b>Altele, din care:</b>	<b>25.02</b>	<b>27.18</b>	<b>27.79</b>	<b>28.58</b>	<b>5.3</b>	<b>105.2</b>	<b>0.3</b>
Mobilă	20.58	22.14	22.25	24.58	86.0	111.0	0.5
Somiere; articole de pat și articole similare	1.04	0.96	1.55	1.23	4.3	128.1	0.1
Jucării	1.43	1.91	2.18	1.12	3.9	58.6	-0.1

Sursa: BNS (fără tranzacțiile efectuate de persoane fizice)

\* Ponderea grupei de bunuri în total, iar pentru bunuri - ponderea acestora în totalul grupei

\*\* Gradul de influență al grupelor de mărfuri la creșterea (+) / scăderea (-) exportului

\*\*\* Puncte procentuale

## Anexa 12. Importul (c.i.f.) de bunuri pe principalele categorii de mărfuri

	2012		2013		Structura* tr. II 2013	Tr. II 2013 /tr. II 2012	Gradul de influență* *
	Tr. I	Tr. II	Tr. I	Tr. II			
	milioane USD				%		p. p. ***
<b>IMPORT - TOTAL</b>	<b>1,204.16</b>	<b>1,256.52</b>	<b>1,243.06</b>	<b>1,351.21</b>	<b>100.0</b>	<b>107.5</b>	<b>7.5</b>
<b>I. Animale vii și produse ale regnului animal, din care:</b>	<b>26.84</b>	<b>30.52</b>	<b>29.62</b>	<b>32.88</b>	<b>2.4</b>	<b>107.7</b>	<b>0.2</b>
Pește congelat	7.84	6.65	8.02	8.13	24.7	122.3	0.1
Lapte și produse lactate	7.71	6.56	9.68	8.54	26.0	130.2	0.2
Carne și organe comestibile ale păsărilor	4.67	5.24	3.92	5.74	17.5	109.5	0.0
Carne de porcine proaspătă	1.35	3.73	2.26	3.11	9.5	83.4	0.0
<b>II. Produse ale regnului vegetal, din care:</b>	<b>61.21</b>	<b>58.35</b>	<b>70.78</b>	<b>61.82</b>	<b>4.6</b>	<b>105.9</b>	<b>0.3</b>
Legume în stare proaspătă sau refrigerate	8.30	11.64	10.43	13.66	22.1	117.4	0.2
Caise, cireșe, vișine, piersici, prune și porumbe, proaspete	0.03	7.97	0.01	8.02	13.0	100.6	0.0
Făină de grâu sau meslin	6.24	5.18	5.32	3.92	6.3	75.7	-0.1
Malț	0.79	4.27	2.74	3.46	5.6	81.0	-0.1
Citrice, proaspete sau uscate	5.08	2.59	7.11	2.90	4.7	112.0	0.0
Banane	2.31	2.70	2.69	2.72	4.4	100.7	0.0
Ceai și cafea	2.23	2.08	2.34	2.37	3.8	113.9	0.0
Semințe, fructe și spori folosite pentru însămânțat	6.05	0.36	4.69	2.29	3.7	de 6.4 ori	0.2
Porumb	3.83	1.28	3.53	2.21	3.6	172.7	0.1
Semințe de floarea-soarelui	7.64	1.92	11.03	1.67	2.7	87.0	0.0
<b>III. Grăsimi și uleiuri animale sau vegetale, din care:</b>	<b>6.59</b>	<b>6.19</b>	<b>5.76</b>	<b>9.65</b>	<b>0.7</b>	<b>155.9</b>	<b>0.3</b>
Uleiuri din semințe de floarea-soarelui	0.87	0.72	0.81	4.10	42.5	de 5.7 ori	0.3
Margarină, amestecuri alimentare de grăsimi	3.72	2.80	3.13	3.18	33.0	113.6	0.0
Ulei de palmier și fracțiunile lui	1.04	1.17	1.03	1.11	11.5	94.9	0.0
<b>IV. Produse alimentare, băuturi, tutun, din care:</b>	<b>67.10</b>	<b>87.13</b>	<b>71.92</b>	<b>106.86</b>	<b>7.9</b>	<b>122.6</b>	<b>1.6</b>
Țigări de foi, trabucuri și țigarete	8.86	14.87	7.32	16.21	15.2	109.0	0.1
Zahăr și produse zaharoase	6.60	2.76	6.11	12.76	11.9	de 4.6 ori	0.8
Alcool etilic nedeenaturat, distilate, rachiuuri, lichioruri și alte băuturi spirtoase	4.49	7.79	7.06	12.01	11.2	154.2	0.3
Preparate din legume, fructe sau alte părți de plante	5.55	6.11	5.67	7.51	7.0	122.9	0.1
Ape, inclusiv apele carbogazoase	2.66	6.09	3.01	6.42	6.0	105.4	0.0
Produse de brutărie, de patiserie și biscuiți	4.23	5.27	4.77	6.06	5.7	115.0	0.1
Bere fabricată din malț	1.45	5.10	2.38	4.68	4.4	91.8	0.0
Extracte, esențe și concentrate de cafea, de ceai și înlocuitori de cafea	4.52	3.72	3.87	4.47	4.2	120.2	0.1
Ciocolată și alte alimente care conțin cacao	4.52	4.25	4.49	4.40	4.1	103.5	0.0
Sosuri; compoziții din condimente; muștar	3.55	3.69	3.71	4.38	4.1	118.7	0.1
Preparate folosite pentru hrana animalelor	2.39	3.23	3.23	4.02	3.8	124.5	0.1
<b>V. Produse minerale, din care:</b>	<b>352.86</b>	<b>242.49</b>	<b>337.13</b>	<b>265.68</b>	<b>19.7</b>	<b>109.6</b>	<b>1.8</b>
Uleiuri din petrol sau din minerale bituminoase	122.80	138.87	121.55	141.91	53.4	102.2	0.2
Gaz de sondă și alte hidrocarburi gazoase	210.23	65.67	194.72	61.48	23.1	93.6	-0.3
Energie electrică	10.12	15.21	12.92	41.91	15.8	de 2.8 ori	2.1
Cocs de petrol, bitum de petrol și alte reziduuri	1.73	12.25	0.33	7.57	2.8	61.8	-0.4
Sare; sulf, pământuri și pietre; ipsos, var și ciment	2.65	3.66	3.76	5.85	2.2	159.8	0.2
Huilă; brichete și combustibili solizi	4.36	4.68	3.03	5.18	1.9	110.7	0.0
<b>VI. Produse ale industriei chimice, din care:</b>	<b>124.91</b>	<b>151.38</b>	<b>151.10</b>	<b>164.91</b>	<b>12.2</b>	<b>108.9</b>	<b>1.1</b>
Medicamente	39.35	51.48	45.69	52.30	31.7	101.6	0.1
Insecticide, rodenticide, fungicide și alți dezinfectanți	24.06	25.52	24.46	29.63	18.0	116.1	0.3
Produse cosmetice și de parfumerie	14.45	18.39	18.99	18.08	11.0	98.3	0.0
Săpunuri, agenți organici de suprafață, preparate pentru spălat, curățat	11.13	12.68	12.23	13.80	8.4	108.8	0.1
Îngrășăminte	13.77	9.16	18.03	12.56	7.6	137.1	0.3
Extracte tanante sau colorante; tanini și derivații lor; pigmenți, vopsele și lacuri; masticuri; cerneluri	4.03	8.84	4.60	9.67	5.9	109.4	0.1
Produse chimice organice	2.56	5.64	9.74	8.31	5.0	147.3	0.2
Produse chimice anorganice	1.69	3.07	3.71	4.55	2.8	148.2	0.1
<b>VII. Materiale plastice, cauciuc și articole din acestea, din care:</b>	<b>60.11</b>	<b>78.41</b>	<b>59.73</b>	<b>81.20</b>	<b>6.0</b>	<b>103.6</b>	<b>0.2</b>
Materiale plastice, sub forme primare	11.35	16.69	10.96	17.71	21.8	106.1	0.1
Plăci, folii, pelicule, benzi și lame din material plastic	7.30	9.95	7.94	11.65	14.3	117.1	0.1

	2012		2013		Structura* tr. II 2013	Tr. II 2013 /tr. II 2012	Gradul de influență* *
	Tr. I	Tr. II	Tr. I	Tr. II			
	milioane USD				%		p. p. ***
Tuburi, țevi, accesorii ale acestora, din materiale plastice	4.66	6.87	5.51	8.50	10.5	123.7	0.1
Articole de transport sau de ambalare din materiale plastice	4.75	7.01	5.90	7.62	9.4	108.7	0.0
Anvelope pneumatice noi, din cauciuc	10.66	8.43	8.29	7.32	9.0	86.8	-0.1
Monofilamente, bare și profile, din material plastic	2.97	7.01	3.00	6.18	7.6	88.2	-0.1
<b>VIII. Piele brute, tăbăcite, blănuri și produse din acestea, din care:</b>	<b>7.13</b>	<b>8.47</b>	<b>6.71</b>	<b>9.67</b>	<b>0.7</b>	<b>114.2</b>	<b>0.1</b>
Piele finite prelucrate după tăbăcire sau uscare	4.24	5.31	3.76	5.71	59.0	107.5	0.0
Obiecte din piele; articole de curelărie sau de selarie; articole de voiaj	2.38	2.47	2.51	3.15	32.6	127.5	0.1
<b>IX. Lemn, plută și articole din acestea (fără mobilier), din care:</b>	<b>15.28</b>	<b>23.87</b>	<b>15.67</b>	<b>22.78</b>	<b>1.7</b>	<b>95.4</b>	<b>-0.1</b>
Plăci aglomerate și panouri similare	4.50	6.44	4.97	6.17	27.1	95.8	0.0
Lemn tăiat sau cioplit longitudinal, spintecat sau cojit	2.66	4.65	2.97	4.81	21.1	103.4	0.0
Panouri fibrolemnoase sau din alte materiale lemnoase	2.33	3.69	2.23	3.89	17.1	105.4	0.0
Lucrări de tâmplărie și piese de dulgherie pentru construcții	1.52	3.31	1.50	2.26	9.9	68.3	-0.1
<b>X. Pastă de lemn, hârtie, carton și articole din acestea, din care:</b>	<b>25.60</b>	<b>30.99</b>	<b>26.84</b>	<b>34.32</b>	<b>2.5</b>	<b>110.7</b>	<b>0.3</b>
Hârtii de uz casnic, igienic sau spitalicesc	7.41	7.22	9.34	10.36	30.2	143.5	0.2
Cărți, ziare și alte produse ale industriei poligrafice	4.39	4.33	3.19	3.81	11.1	88.0	0.0
Hârtii și cartoane necretate, de tipul celor utilizate pentru scris, tipărit sau pentru alte scopuri grafice	2.23	2.31	1.80	2.84	8.3	122.9	0.0
Lăzi, cutii, saci, pungii, cornete și alte ambalaje	1.67	2.86	1.71	2.73	8.0	95.5	0.0
Hârtii tapet și similare pentru acoperit pereții	1.06	2.47	1.34	2.65	7.7	107.3	0.0
Registre, registre contabile, carnete, agende, blocuri de hirtie pentru scrisori și articole similare	0.98	1.93	1.06	2.06	6.0	106.7	0.0
<b>XI. Materii textile și articole din acestea, din care:</b>	<b>88.82</b>	<b>99.22</b>	<b>84.64</b>	<b>98.41</b>	<b>7.3</b>	<b>99.2</b>	<b>-0.1</b>
Îmbrăcăminte și accesorii de îmbrăcăminte	18.73	20.49	22.43	24.39	24.8	119.0	0.3
Materiale textile tricotate sau croșetate	14.03	15.05	12.23	17.21	17.5	114.4	0.2
Fibre sintetice sau artificiale discontinue	10.07	12.03	9.41	9.99	10.2	83.0	-0.2
Filamente sintetice	10.04	8.33	7.84	8.97	9.1	107.7	0.1
Bumbac	5.63	6.48	5.81	6.50	6.6	100.3	0.0
Țesături împregnate, îmbrăcate, acoperite sau stratificate; articole tehnice din materiale textile	2.15	2.75	3.47	5.23	5.3	190.2	0.2
<b>XII. Încălțăminte, pălării, umbrele și articole similare, din care:</b>	<b>10.19</b>	<b>7.71</b>	<b>8.76</b>	<b>7.80</b>	<b>0.6</b>	<b>101.2</b>	<b>0.0</b>
Încălțăminte	6.66	5.65	6.86	5.94	76.2	105.1	0.0
Părți de încălțăminte	2.96	1.17	1.08	1.22	15.6	104.3	0.0
<b>XIII. Articole din piatră, ipsos, ciment, ceramică, sticlă și din materiale similare, din care:</b>	<b>22.39</b>	<b>34.90</b>	<b>26.46</b>	<b>36.91</b>	<b>2.7</b>	<b>105.8</b>	<b>0.2</b>
Plăci și dale pentru pavaj și similare din ceramică	4.23	8.77	3.91	8.25	22.4	94.1	0.0
Articole din ipsos, azbociment, celulozociment sau similare	3.57	5.64	4.94	6.47	17.5	114.7	0.1
Damigene, sticle, borcane și alte recipiente din sticlă	2.64	3.36	3.61	5.21	14.1	155.1	0.1
Obiecte din sticlă pentru servicii de masă, pentru bucătărie, toaletă, birou, pentru decorarea	1.79	1.81	1.47	2.02	5.5	111.6	0.0
<b>XIV. Perle, pietre prețioase sau semiprețioase, metale placute și articole din acestea, imitații de bijuterii, monede</b>	<b>2.24</b>	<b>1.55</b>	<b>1.72</b>	<b>1.88</b>	<b>0.1</b>	<b>121.3</b>	<b>0.0</b>
Articole de bijuterie sau de giuvaergerie, părți ale lor	1.68	1.07	1.36	1.42	75.5	132.7	0.0
<b>XV. Metale comune și articole din acestea, din care:</b>	<b>55.95</b>	<b>74.98</b>	<b>61.30</b>	<b>80.05</b>	<b>5.9</b>	<b>106.8</b>	<b>0.4</b>
Produse laminate plate, din fier sau din oțeluri nealiat	6.91	11.33	7.14	12.41	15.5	109.5	0.1
Țevi, tuburi și profile tubulare, din fontă, fier sau din oțel	4.71	6.97	5.41	7.22	9.0	103.6	0.0
Bare și tije din fier sau oțeluri nealiat	9.37	5.10	8.74	7.19	9.0	141.0	0.2
Aluminiu și articole din aluminiu	4.86	5.56	5.23	6.51	8.1	117.1	0.1
Construcții și părți de construcții din fontă, fier sau oțel	3.10	6.26	4.81	5.67	7.1	90.6	0.0
Ornamente, podoabe, decorațiuni, îmbinări metalice, articole de feronerie și articole similare	2.89	3.52	4.32	4.57	5.7	129.8	0.1
Rezervoare, cisterne, cuve și recipiente similare	0.85	5.36	1.42	3.97	5.0	74.1	-0.1



	2012		2013		Structura* tr. II 2013	Tr. II 2013 /tr. II 2012	Gradul de influență* *
	Tr. I	Tr. II	Tr. I	Tr. II			
	milioane USD				%		p. p. ***
<b>XVI. Mașini și aparate, echipamente electrice; aparate de înregistrat sau de reproduc sunetul și imaginile, din care:</b>	<b>164.17</b>	<b>193.65</b>	<b>174.79</b>	<b>207.28</b>	<b>15.3</b>	<b>107.0</b>	<b>1.1</b>
Fire, cabluri și alte conductoare electrice izolate	30.61	29.69	28.82	36.09	17.4	121.6	0.5
Mașini, aparate și dispozitive agricole, horticoale sau silvicole	10.38	14.79	8.86	14.80	7.1	100.1	0.0
Aparate telefonice pentru beneficiari	10.79	18.50	23.17	14.62	7.1	79.0	-0.3
Aparatura pentru comutarea, tăierea, protecția, branșarea, racordarea sau conectarea circuitelor electrice	9.59	8.68	10.57	12.66	6.1	145.9	0.3
Piese izolante	9.63	7.29	7.84	9.45	4.6	129.6	0.2
Frigidere, congelatoare și alte echipamente pentru producerea frigului	4.38	7.66	5.29	8.71	4.2	113.7	0.1
Pompe pentru lichide, de aer sau de vid, compresoare de gaze și ventilatoare	5.25	8.71	5.01	7.80	3.8	89.6	-0.1
Mașini automate de prelucrare a datelor și părți ale acestora	5.08	5.91	12.08	5.40	2.6	91.4	0.0
Aparate și dispozitive, chiar încălzite electric	2.32	4.15	4.02	5.08	2.5	122.4	0.1
Mașini și aparate pentru conditionarea aerului	2.02	3.87	2.47	4.47	2.2	115.5	0.0
Monitoare și proiectoare	5.72	6.12	6.13	4.27	2.1	69.8	-0.1
<b>XVII. Vehicule, aeronave, vase și echipamente auxiliare de transport, din care:</b>	<b>70.83</b>	<b>77.73</b>	<b>65.44</b>	<b>77.18</b>	<b>5.7</b>	<b>99.3</b>	<b>0.0</b>
Autovehicule pentru transportul persoanelor	30.49	34.10	30.53	33.20	43.0	97.4	-0.1
Părți și accesorii de autovehicule	14.61	14.74	17.54	14.61	18.9	99.1	0.0
Tractoare	12.59	16.63	9.07	14.54	18.8	87.4	-0.2
Autovehicule pentru transportul mărfurilor	3.29	3.42	3.00	5.02	6.5	146.8	0.1
Remorci și semiremorci pentru toate vehiculele; alte vehicule nepropulsate mecanic; părțile lor	3.32	3.73	1.93	3.69	4.8	98.9	0.0
<b>XVIII. Instrumente și aparate optice, fotografice, cinematografice, medico-chirurgicale; ceasornicărie; instrumente muzicale; părți și accesorii ale acestora, din care:</b>	<b>14.22</b>	<b>15.61</b>	<b>17.86</b>	<b>22.23</b>	<b>1.6</b>	<b>142.4</b>	<b>0.5</b>
Osciloscopice, analizoare de spectru și alte instrumente și aparate pentru măsurarea sau controlul mărimilor electrice	0.35	0.66	0.10	3.92	17.6	de 5.9 ori	0.3
Instrumente și aparate pentru medicină	2.91	3.98	4.42	3.73	16.8	93.7	0.0
Contoare de gaz, de lichide sau de electricitate	1.64	2.61	1.71	2.08	9.4	79.7	0.0
<b>Altele, din care:</b>	<b>27.72</b>	<b>33.37</b>	<b>26.83</b>	<b>29.70</b>	<b>2.2</b>	<b>89.0</b>	<b>-0.3</b>
Mobilă	14.27	15.88	13.45	15.13	50.9	95.3	-0.1
Jucării	2.58	4.53	2.74	3.20	10.8	70.6	-0.1
Aparate de iluminat și părțile lor, nedenumite și necuprinse în altă parte	2.25	2.22	2.95	2.87	9.7	129.3	0.1
Fermoare și părțile lor	1.58	2.10	1.34	2.43	8.2	115.7	0.0

Sursa: BNS (fără tranzacțiile efectuate de persoane fizice)

\* Ponderea grupei de bunuri în total, iar pentru bunuri - ponderea acestora în totalul grupei

\*\* Gradul de influență al grupelor de mărfuri la creșterea (+) / scăderea (-) exportului

\*\*\* Puncte procentuale

### Anexa 13. Exportul de bunuri pe principalele categorii de mărfuri și țări

	2011		2012		2013		Ponderea în total		Tr.II 2013
	Tr. I	Tr. II	Tr. I	Tr. II	Tr. I	Tr. II	Tr. II 2012	Tr. II 2013	față de tr.II 2012
	milioane USD						%		
<b>I. Animale vii și produse ale regnului animal, din care:</b>	<b>3.12</b>	<b>5.98</b>	<b>4.83</b>	<b>9.67</b>	<b>7.05</b>	<b>6.46</b>	<b>1.8</b>	<b>1.2</b>	<b>66.8</b>
Rusia	1.35	3.22	2.66	5.99	5.01	2.39	61.9	37.0	39.9
Libia	0.07		0.70	1.78	0.20	1.38	18.4	21.4	77.5
<b>II. Produse ale regnului vegetal, din care:</b>	<b>125.60</b>	<b>72.90</b>	<b>93.25</b>	<b>77.87</b>	<b>121.93</b>	<b>63.77</b>	<b>14.5</b>	<b>11.8</b>	<b>81.9</b>
Rusia	23.51	20.06	20.88	23.03	21.98	18.08	29.6	28.4	78.5
Turcia	13.96	0.99	2.62	1.89	21.36	12.03	2.4	18.9	de 6.4 ori
Noua Zeelanda			4.20	4.92	9.10	5.36	6.3	8.4	108.9
Ucraina	11.48	8.02	3.76	8.55	10.79	4.07	11.0	6.4	47.6
Belarus	3.30	3.39	5.90	1.81	4.44	3.09	2.3	4.8	170.7
Germania	5.09	2.63	2.14	1.80	2.94	3.04	2.3	4.8	168.9
Franța	7.43	2.35	10.76	3.27	10.82	2.86	4.2	4.5	87.5
România	5.11	5.74	6.72	7.29	3.04	2.49	9.4	3.9	34.2
Elveția	0.99	0.31	0.98	0.41	1.40	2.27	0.5	3.6	de 5.5 ori
Marea Britanie	11.88	5.71	6.35	3.88	14.57	1.44	5.0	2.3	37.1
<b>III. Grăsimi și uleiuri animale sau vegetale, din care:</b>	<b>18.56</b>	<b>19.09</b>	<b>21.47</b>	<b>36.64</b>	<b>14.18</b>	<b>1.52</b>	<b>6.8</b>	<b>0.3</b>	<b>4.1</b>
România	11.68	12.57	3.34	3.36	1.28	1.01	9.2	66.4	30.1
Bulgaria	1.33	1.11	1.55	0.57	0.36	0.32	1.6	21.1	56.1
Grecia		0.58	0.03		7.80				
Italia			12.63	28.02	3.41		76.5		
<b>IV. Produse alimentare, băuturi, tutun, din care:</b>	<b>68.55</b>	<b>69.27</b>	<b>75.55</b>	<b>94.30</b>	<b>96.92</b>	<b>107.85</b>	<b>17.6</b>	<b>20.0</b>	<b>114.4</b>
Rusia	21.34	20.40	25.35	23.94	23.04	21.70	25.4	20.1	90.6
Ucraina	11.31	12.10	7.72	13.13	12.00	17.35	13.9	16.1	132.1
Belarus	13.40	10.58	9.86	14.43	13.78	14.44	15.3	13.4	100.1
România	3.71	4.27	5.46	7.50	8.07	13.02	8.0	12.1	173.6
Germania	2.21	2.82	2.51	1.91	6.17	8.07	2.0	7.5	de 4.2 ori
Polonia	4.09	1.92	5.98	3.44	11.20	6.02	3.6	5.6	175.0
S.U.A.	3.20	3.58	5.81	5.78	7.06	5.71	6.1	5.3	98.8
Kazahstan	1.63	4.27	1.61	8.27	2.21	5.43	8.8	5.0	65.7
Cehia	1.48	1.52	1.03	1.37	2.71	2.94	1.5	2.7	de 2.1 ori
Georgia	0.17	0.75	1.22	1.65	1.67	2.50	1.7	2.3	151.5
<b>V. Produse minerale, din care:</b>	<b>5.26</b>	<b>10.51</b>	<b>4.39</b>	<b>8.67</b>	<b>5.93</b>	<b>11.84</b>	<b>1.6</b>	<b>2.2</b>	<b>136.6</b>
Bulgaria	1.41	1.20	0.56	1.28	3.08	4.68	14.8	39.5	de 3.7 ori
România	3.27	7.01	2.13	3.81	2.33	2.37	43.9	20.0	62.2
Belarus	0.48	1.08	0.31	0.93	0.33	1.79	10.7	15.1	192.5
Rusia		0.05	1.30	2.47	0.07	1.72	28.5	14.5	69.6
<b>VI. Produse ale industriei chimice, din care:</b>	<b>18.63</b>	<b>23.32</b>	<b>24.45</b>	<b>33.90</b>	<b>37.86</b>	<b>36.18</b>	<b>6.3</b>	<b>6.7</b>	<b>106.7</b>
Rusia	13.30	17.74	18.78	27.29	31.23	27.85	80.5	77.0	102.1
Ucraina	1.07	0.90	1.95	3.07	0.98	1.54	9.1	4.3	50.2
Uzbekistan	0.78	0.89	0.64	0.44	0.46	1.39	1.3	3.8	de 3.2 ori
<b>VII. Materiale plastice, cauciuc și articole din acestea, din care:</b>	<b>12.76</b>	<b>15.73</b>	<b>15.46</b>	<b>16.33</b>	<b>15.73</b>	<b>15.10</b>	<b>3.0</b>	<b>2.8</b>	<b>92.5</b>
Rusia	9.32	11.54	10.93	10.85	11.54	9.54	66.4	63.2	87.9
Ucraina	1.00	0.67	0.84	1.07	0.51	1.22	6.6	8.1	114.0
<b>VIII. Piele brute, tăbăcite, blănuri și produse din acestea, din care:</b>	<b>7.34</b>	<b>8.49</b>	<b>7.40</b>	<b>7.39</b>	<b>7.74</b>	<b>7.78</b>	<b>1.4</b>	<b>1.4</b>	<b>105.3</b>
Italia	5.56	6.42	5.55	5.29	6.07	6.20	71.6	79.7	117.2
<b>IX. Lemn, plută și articole din acestea (fără mobilier), din care:</b>	<b>2.56</b>	<b>2.78</b>	<b>2.50</b>	<b>4.01</b>	<b>2.14</b>	<b>2.62</b>	<b>0.7</b>	<b>0.5</b>	<b>65.3</b>
Rusia	1.07	1.05	0.82	2.03	0.89	0.88	50.6	33.6	43.3
Italia	0.62	0.58	0.55	0.57	0.54	0.73	14.2	27.9	128.1
<b>X. Pastă de lemn, hârtie, carton și articole din acestea, din care:</b>	<b>6.90</b>	<b>7.53</b>	<b>4.27</b>	<b>4.37</b>	<b>6.36</b>	<b>7.36</b>	<b>0.8</b>	<b>1.4</b>	<b>168.4</b>
Rusia	4.57	4.25	1.87	1.30	2.95	3.01	29.7	40.9	de 2.3 ori
România	0.60	1.30	0.83	1.07	1.09	1.61	24.5	21.9	150.5
Lituania	0.71	0.71	0.70	0.60	1.43	1.34	13.7	18.2	223.3
Ucraina	0.71	0.98	0.73	0.97	0.61	1.22	22.2	16.6	125.8

	2011		2012		2013		Ponderea în total		Tr.II 2013
	Tr. I	Tr. II	Tr. I	Tr. II	Tr. I	Tr. II	Tr. II 2012	Tr. II 2013	față de tr.II 2012
	milioane USD						%		
<b>XI. Materii textile și articole din acestea, din care:</b>	<b>71.14</b>	<b>87.42</b>	<b>86.88</b>	<b>86.55</b>	<b>76.79</b>	<b>80.84</b>	<b>16.1</b>	<b>15.0</b>	<b>93.4</b>
Italia	23.85	27.20	26.32	24.24	21.10	22.09	28.0	27.3	91.1
Marea Britanie	11.00	15.24	14.10	15.49	12.92	16.77	17.9	20.7	108.3
Rusia	9.48	12.18	21.35	16.54	18.09	14.13	19.1	17.5	85.4
Turcia	6.06	8.27	8.30	8.54	7.60	8.02	9.9	9.9	93.9
Polonia	4.13	4.49	3.12	4.66	3.76	5.45	5.4	6.7	117.0
Germania	6.54	6.61	4.88	6.00	5.19	5.00	6.9	6.2	83.3
România	5.44	8.24	4.06	4.79	3.23	2.98	5.5	3.7	62.2
<b>XII. Încălțăminte, pălării, umbrele și articole similare, din care:</b>	<b>13.48</b>	<b>10.11</b>	<b>15.30</b>	<b>9.43</b>	<b>10.01</b>	<b>8.03</b>	<b>1.8</b>	<b>1.5</b>	<b>85.2</b>
România	3.50	4.09	8.02	4.96	4.02	4.26	52.6	53.1	85.9
Italia	5.54	3.81	3.45	1.63	2.20	1.49	17.3	18.6	91.4
Rusia	3.57	1.33	2.87	1.83	3.10	1.43	19.4	17.8	78.1
<b>XIII. Articole din piatră, ipsos, ciment, ceramică, sticlă și din materiale similare, din care:</b>	<b>7.77</b>	<b>13.18</b>	<b>8.23</b>	<b>8.83</b>	<b>9.69</b>	<b>15.15</b>	<b>1.6</b>	<b>2.8</b>	<b>171.6</b>
România	1.84	4.35	1.70	2.16	2.84	5.14	24.5	33.9	de 2.4 ori
Turcia	0.89	2.17	0.62	0.42	1.20	3.21	4.8	21.2	de 7.6 ori
Georgia	0.53	0.52	0.99	1.42	1.03	1.73	16.1	11.4	121.8
Rusia	1.25	2.08	1.57	0.83	1.50	1.50	9.4	9.9	180.7
<b>XIV. Perle, pietre prețioase sau semiprețioase, metale placate și articole din acestea, imitații de bijuterii, monede, din care:</b>	<b>0.08</b>	<b>0.29</b>	<b>0.59</b>	<b>0.84</b>	<b>0.31</b>	<b>0.04</b>	<b>0.2</b>	<b>0.0</b>	<b>4.8</b>
Turcia	0.08	0.14	0.11	0.14	0.20	0.03	16.7	75.0	21.4
<b>XV. Metale comune și articole din acestea, din care:</b>	<b>23.94</b>	<b>46.51</b>	<b>17.73</b>	<b>17.46</b>	<b>48.90</b>	<b>38.19</b>	<b>3.3</b>	<b>7.1</b>	<b>de 2.2 ori</b>
Turcia	0.36	8.64	0.51	0.29	9.59	21.75	1.7	57.0	de 75.0 ori
Rusia	3.11	5.82	4.21	5.67	29.31	7.13	32.5	18.7	125.7
Germania	8.17	12.97	4.42	4.81	4.08	3.21	27.5	8.4	66.7
România	1.02	2.31	1.68	1.33	1.31	2.59	7.6	6.8	194.7
<b>XVI. Mașini și aparate, echipamente electrice; aparate de înregistrat sau de reprodus sunetul și imaginile, din care:</b>	<b>57.42</b>	<b>83.68</b>	<b>72.03</b>	<b>71.16</b>	<b>72.29</b>	<b>86.99</b>	<b>13.3</b>	<b>16.1</b>	<b>122.2</b>
România	31.95	41.64	42.78	45.60	50.46	63.70	64.1	73.2	139.7
Rusia	16.31	27.41	19.03	15.22	14.46	14.68	21.4	16.9	96.5
Ucraina	1.46	3.60	1.66	1.66	1.63	2.08	2.3	2.4	125.3
<b>XVII. Vehicule, aeronave, vase și echipamente auxiliare de transport, din care:</b>	<b>9.86</b>	<b>14.80</b>	<b>17.16</b>	<b>12.80</b>	<b>16.68</b>	<b>11.62</b>	<b>2.4</b>	<b>2.2</b>	<b>90.8</b>
Rusia	2.16	8.95	8.38	7.21	12.07	6.22	56.3	53.5	86.3
Ucraina	2.05	1.91	4.22	1.78	1.69	2.40	13.9	20.7	134.8
România	2.82	0.60	0.62	1.11	0.30	1.43	8.7	12.3	128.8
<b>XVIII. Instrumente și aparate optice, fotografice, cinematografice, medico-chirurgicale; ceasornicărie; instrumente muzicale; părți și accesorii ale acestora, din care:</b>	<b>2.64</b>	<b>5.38</b>	<b>8.21</b>	<b>9.57</b>	<b>4.13</b>	<b>9.43</b>	<b>1.8</b>	<b>1.7</b>	<b>98.5</b>
Polonia	0.42		3.70	2.75		5.57	28.7	59.1	de 2.0 ori
Rusia	0.95	2.02	1.67	1.71	1.88	1.01	17.9	10.7	59.1
<b>Altele, din care:</b>	<b>17.94</b>	<b>24.96</b>	<b>25.02</b>	<b>27.18</b>	<b>27.79</b>	<b>28.58</b>	<b>5.1</b>	<b>5.3</b>	<b>105.2</b>
Rusia	4.45	7.25	5.74	7.33	6.24	7.20	27.0	25.2	98.2
Germania		0.01	0.01		0.75	6.01		21.0	
Cehia			0.11	2.35	4.11	3.93	8.6	13.8	167.2
România	2.26	3.57	3.02	3.60	3.70	3.15	13.2	11.0	87.5
Polonia	4.69	5.93	5.64	3.47	1.61	2.35	12.8	8.2	67.7
Ungaria	3.02	3.98	5.77	5.55	6.58	1.93	20.4	6.8	34.8
<b>TOTAL</b>	<b>473.55</b>	<b>521.93</b>	<b>504.72</b>	<b>536.97</b>	<b>582.43</b>	<b>539.35</b>	<b>100.0</b>	<b>100.0</b>	<b>100.4</b>

Sursa: BNS (fără tranzacțiile efectuate de persoane fizice, selecții la import după principiul țării de livrare)

**Anexa 14. Importul (c.i.f.) de bunuri pe principalele categorii de mărfuri și țări**

	2011		2012		2013		Ponderea în total		Tr.II 2013 față de tr.II 2012
	Tr. I	Tr. II	Tr. I	Tr. II	Tr. I	Tr. II	Tr. II 2012	Tr. II 2013	
	milioane USD						%		
<b>I. Animale vii și produse ale regnului animal, din care:</b>	<b>23.76</b>	<b>23.86</b>	<b>26.84</b>	<b>30.52</b>	<b>29.62</b>	<b>32.88</b>	<b>2.4</b>	<b>2.4</b>	<b>107.7</b>
Ucraina	5.18	6.37	6.97	6.31	5.86	8.48	20.7	25.8	134.4
Lituania	5.73	3.61	5.73	3.40	6.08	3.85	11.1	11.7	113.2
Germania	0.87	1.81	2.20	3.99	2.72	3.72	13.1	11.3	93.2
România	2.35	2.29	2.12	2.16	1.68	2.55	7.1	7.8	118.1
Rusia	1.03	1.44	0.96	1.39	0.83	1.78	4.6	5.4	128.1
<b>II. Produse ale regnului vegetal, din care:</b>	<b>56.81</b>	<b>59.85</b>	<b>61.21</b>	<b>58.35</b>	<b>70.78</b>	<b>61.82</b>	<b>4.6</b>	<b>4.6</b>	<b>105.9</b>
Turcia	10.60	14.61	10.72	11.84	10.28	12.62	20.3	20.4	106.6
Ucraina	7.29	9.74	7.75	7.54	13.58	9.41	12.9	15.2	124.8
Grecia	6.64	6.49	4.71	9.54	5.57	7.75	16.3	12.5	81.2
Italia	0.97	2.51	1.01	2.83	1.50	4.18	4.9	6.8	147.7
România	2.55	3.27	3.97	3.68	5.36	3.73	6.3	6.0	101.4
Germania	4.44	1.39	4.32	2.24	3.07	3.69	3.8	6.0	164.7
Olanda	3.59	3.45	2.80	2.13	3.97	3.54	3.7	5.7	166.2
Polonia	1.92	1.61	0.97	0.90	1.53	2.31	1.5	3.7	de 2.6 ori
Rusia	2.70	2.35	4.38	3.15	2.37	2.24	5.4	3.6	71.1
Franța	4.48	1.93	5.77	1.94	10.07	1.89	3.3	3.1	97.4
<b>III. Grăsimi și uleiuri animale sau vegetale, din care:</b>	<b>5.41</b>	<b>5.71</b>	<b>6.59</b>	<b>6.19</b>	<b>5.76</b>	<b>9.65</b>	<b>0.5</b>	<b>0.7</b>	<b>155.9</b>
Ucraina	2.62	2.35	2.88	1.78	2.61	2.92	28.8	30.3	164.0
Georgia						2.77		28.7	
Rusia	0.79	1.42	1.72	1.51	1.06	1.42	24.4	14.7	94.0
<b>IV. Produse alimentare, băuturi, tutun, din care:</b>	<b>77.84</b>	<b>72.10</b>	<b>67.10</b>	<b>87.13</b>	<b>71.92</b>	<b>106.86</b>	<b>6.9</b>	<b>7.9</b>	<b>122.6</b>
Ucraina	39.68	29.82	26.11	37.98	26.91	41.89	43.6	39.2	110.3
Rusia	9.23	10.75	8.46	10.33	8.33	10.83	11.9	10.1	104.8
Belarus	0.35	0.63	1.49	1.08	2.70	10.46	1.2	9.8	de 9.7 ori
Bulgaria	6.55	2.34	4.51	7.51	6.19	9.23	8.6	8.6	122.9
Germania	2.67	3.65	3.01	5.10	2.97	7.04	5.9	6.6	138.0
România	5.04	6.83	4.97	6.56	6.33	6.38	7.5	6.0	97.3
Polonia	1.47	2.34	5.70	2.32	3.48	2.37	2.7	2.2	102.2
Italia	1.26	1.25	1.33	1.50	1.92	2.02	1.7	1.9	134.7
<b>V. Produse minerale, din care:</b>	<b>294.92</b>	<b>240.54</b>	<b>352.86</b>	<b>242.49</b>	<b>337.13</b>	<b>265.68</b>	<b>19.3</b>	<b>19.7</b>	<b>109.6</b>
România	57.48	83.45	59.39	73.69	66.56	86.29	30.4	32.5	117.1
Ucraina	20.80	46.67	27.17	38.86	21.13	66.29	16.0	25.0	170.6
Rusia	169.66	67.60	212.75	65.03	195.63	59.45	26.8	22.4	91.4
Belarus	21.34	19.71	32.84	22.91	25.47	21.01	9.4	7.9	91.7
Israel			6.37	12.37	2.61	11.16	5.1	4.2	90.2
Austria	0.11	0.21	0.18	8.88	11.41	5.33	3.7	2.0	60.0
Bulgaria	4.13	3.67	3.03	4.39	4.13	4.64	1.8	1.7	105.7
<b>VI. Produse ale industriei chimice, din care:</b>	<b>118.95</b>	<b>139.50</b>	<b>124.91</b>	<b>151.38</b>	<b>151.10</b>	<b>164.91</b>	<b>12.0</b>	<b>12.2</b>	<b>108.9</b>
România	13.37	18.86	16.62	23.69	23.26	25.74	15.6	15.6	108.7
Germania	10.38	13.81	12.99	15.14	13.56	17.11	10.0	10.4	113.0
Ucraina	17.03	18.21	8.69	15.68	11.73	15.61	10.4	9.5	99.6
Rusia	14.51	10.66	13.46	13.67	17.42	15.01	9.0	9.1	109.8
Turcia	6.75	10.48	9.96	10.84	10.23	14.43	7.2	8.8	133.1
Italia	6.97	10.23	10.17	12.47	10.51	13.50	8.2	8.2	108.3
China	6.44	4.30	8.91	6.59	15.63	8.00	4.4	4.9	121.4
Ungaria	5.41	5.68	3.29	6.19	4.73	4.96	4.1	3.0	80.1
Polonia	3.26	4.19	2.88	4.81	3.08	4.83	3.2	2.9	100.4
Belgia	0.99	1.69	1.56	1.46	1.57	4.63	1.0	2.8	de 3.2 ori
Bulgaria	3.20	4.77	4.46	3.57	4.17	4.38	2.4	2.7	122.7
Elveția	3.12	4.17	7.60	5.35	4.36	4.30	3.5	2.6	80.4
Franța	3.08	3.04	3.86	4.39	4.92	4.25	2.9	2.6	96.8
<b>VII. Materiale plastice, cauciuc și articole din acestea, din care:</b>	<b>54.28</b>	<b>77.45</b>	<b>60.11</b>	<b>78.41</b>	<b>59.73</b>	<b>81.20</b>	<b>6.2</b>	<b>6.0</b>	<b>103.6</b>

	2011		2012		2013		Pondereea în total		Tr.II 2013 față de tr.II 2012
	Tr. I	Tr. II	Tr. I	Tr. II	Tr. I	Tr. II	Tr. II 2012	Tr. II 2013	
	milioane USD						%		
România	12.11	17.30	13.72	14.51	10.77	13.98	18.5	17.2	96.3
Turcia	5.04	8.74	7.94	11.10	9.71	11.03	14.2	13.6	99.4
Ucraina	7.13	9.74	4.99	8.28	4.95	9.19	10.6	11.3	111.0
Germania	4.10	7.38	4.47	8.05	5.89	8.77	10.3	10.8	108.9
China	5.76	7.47	7.39	10.23	6.94	8.35	13.0	10.3	81.6
Rusia	3.96	4.34	3.82	4.56	3.96	4.72	5.8	5.8	103.5
Polonia	2.68	3.40	2.14	3.77	2.43	3.96	4.8	4.9	105.0
Italia	1.98	3.66	2.60	3.64	2.24	3.55	4.6	4.4	97.5
Belarus	2.47	1.94	2.65	2.09	2.20	2.61	2.7	3.2	124.9
<b>VIII. Piei brute, tăbăcite, blănuri și produse din acestea, din care:</b>	<b>7.62</b>	<b>9.87</b>	<b>7.13</b>	<b>8.47</b>	<b>6.71</b>	<b>9.67</b>	<b>0.7</b>	<b>0.7</b>	<b>114.2</b>
Italia	4.34	5.54	3.40	4.33	2.84	4.56	51.1	47.2	105.3
România	1.40	2.31	1.71	2.04	1.47	2.30	24.1	23.8	112.7
<b>IX. Lemn, plută și articole din acestea (fără mobilier), din care:</b>	<b>15.44</b>	<b>21.35</b>	<b>15.28</b>	<b>23.87</b>	<b>15.67</b>	<b>22.78</b>	<b>1.9</b>	<b>1.7</b>	<b>95.4</b>
Ucraina	5.90	7.71	5.07	7.74	5.40	7.36	32.4	32.3	95.1
România	3.20	4.39	3.09	5.37	4.02	5.78	22.5	25.4	107.6
China	0.93	2.59	1.25	2.91	1.35	1.99	12.2	8.7	68.4
Polonia	1.17	1.62	1.21	1.73	0.99	1.77	7.2	7.8	102.3
<b>X. Pastă de lemn, hârtie, carton și articole din acestea, din care:</b>	<b>29.70</b>	<b>33.20</b>	<b>25.60</b>	<b>30.99</b>	<b>26.84</b>	<b>34.32</b>	<b>2.5</b>	<b>2.5</b>	<b>110.7</b>
Ucraina	3.57	5.29	4.11	6.15	4.30	6.28	19.8	18.3	102.1
România	5.05	4.87	4.54	3.80	5.99	6.22	12.3	18.1	163.7
Rusia	3.78	4.55	3.18	4.25	3.28	4.57	13.7	13.3	107.5
Polonia	1.04	0.90	2.62	2.78	2.52	3.78	9.0	11.0	136.0
Turcia	6.02	6.03	3.10	2.97	2.51	2.40	9.6	7.0	80.8
Elveția	0.89	1.84	0.84	1.70	0.97	1.87	5.5	5.4	110.0
<b>XI. Materii textile și articole din acestea, din care:</b>	<b>73.13</b>	<b>100.73</b>	<b>88.82</b>	<b>99.22</b>	<b>84.64</b>	<b>98.41</b>	<b>7.9</b>	<b>7.3</b>	<b>99.2</b>
Turcia	12.51	18.50	26.24	22.89	23.36	22.34	23.1	22.7	97.6
Italia	18.03	25.94	16.42	23.87	13.57	21.02	24.1	21.4	88.1
Marea Britanie	8.78	10.32	10.12	10.02	8.24	11.62	10.1	11.8	116.0
Germania	4.67	8.56	5.34	10.05	5.53	8.05	10.1	8.2	80.1
România	7.23	9.42	3.89	4.98	4.59	7.19	5.0	7.3	144.4
Ungaria	3.64	4.61	4.49	4.85	6.24	5.73	4.9	5.8	118.1
Polonia	4.37	5.67	6.08	6.97	6.24	4.51	7.0	4.6	64.7
China	3.64	2.99	4.24	3.04	4.80	2.47	3.1	2.5	81.3
<b>XII. Încălțăminte, pălării, umbrele și articole similare, din care:</b>	<b>8.69</b>	<b>9.40</b>	<b>10.19</b>	<b>7.71</b>	<b>8.76</b>	<b>7.80</b>	<b>0.6</b>	<b>0.6</b>	<b>101.2</b>
Turcia	3.45	1.54	2.72	2.51	3.12	2.37	32.6	30.4	94.4
Italia	1.13	1.43	1.15	1.05	0.85	1.18	13.6	15.1	112.4
România	1.00	2.53	2.71	0.97	0.89	0.95	12.6	12.2	97.9
China	1.57	1.84	1.46	1.15	1.54	0.93	14.9	11.9	80.9
<b>XIII. Articole din piatră, ipsos, ciment, ceramică, sticlă și din materiale similare, din care:</b>	<b>21.76</b>	<b>32.23</b>	<b>22.39</b>	<b>34.90</b>	<b>26.46</b>	<b>36.91</b>	<b>2.8</b>	<b>2.7</b>	<b>105.8</b>
Ucraina	6.89	9.63	6.15	9.03	4.46	7.87	25.9	21.3	87.2
România	2.81	4.55	3.81	4.96	5.34	6.09	14.2	16.5	122.8
China	2.79	3.35	3.27	2.83	4.22	4.26	8.1	11.5	150.5
Bulgaria	0.98	1.81	1.51	1.63	3.26	3.62	4.7	9.8	de 2.2 ori
Rusia	2.03	4.02	1.49	4.52	1.69	3.45	13.0	9.3	76.3
Polonia	0.93	1.70	0.94	1.95	0.68	2.42	5.6	6.6	124.1
<b>XIV. Perle, pietre prețioase sau semiprețioase, metale placate și articole din acestea, imitații de bijuterii, monede, din care:</b>	<b>2.14</b>	<b>2.35</b>	<b>2.24</b>	<b>1.55</b>	<b>1.72</b>	<b>1.88</b>	<b>0.1</b>	<b>0.1</b>	<b>121.3</b>
Rusia	1.15	1.39	1.05	0.54	0.74	0.68	34.8	36.2	125.9
Italia	0.04	0.10	0.13	0.15	0.11	0.33	9.7	17.6	220.0
<b>XV. Metale comune și articole din acestea, din care:</b>	<b>57.50</b>	<b>89.19</b>	<b>55.95</b>	<b>74.98</b>	<b>61.30</b>	<b>80.05</b>	<b>6.0</b>	<b>5.9</b>	<b>106.8</b>
Ucraina	23.34	26.93	20.67	22.12	20.18	23.76	29.5	29.7	107.4

	2011		2012		2013		Pondereea în total		Tr.II 2013 față de tr.II 2012
	Tr. I	Tr. II	Tr. I	Tr. II	Tr. I	Tr. II	Tr. II 2012	Tr. II 2013	
	milioane USD						%		
România	6.79	11.52	8.91	14.53	11.44	16.94	19.4	21.2	116.6
Turcia	4.87	7.86	4.22	7.27	6.64	7.63	9.7	9.5	105.0
China	4.38	9.39	5.41	5.88	6.09	5.45	7.8	6.8	92.7
Italia	2.68	6.75	2.47	4.25	2.68	4.55	5.7	5.7	107.1
Germania	2.10	3.77	3.07	3.40	3.28	3.76	4.5	4.7	110.6
Polonia	2.27	3.34	2.15	3.50	2.09	3.30	4.7	4.1	94.3
Rusia	2.94	3.32	2.05	1.62	1.11	3.17	2.2	4.0	195.7
<b>XVI. Mașini și aparate, echipamente electrice; aparate de înregistrat sau de reprodus sunetul și imaginile, din care:</b>	<b>148.37</b>	<b>229.51</b>	<b>164.17</b>	<b>193.65</b>	<b>174.79</b>	<b>207.28</b>	<b>15.4</b>	<b>15.3</b>	<b>107.0</b>
România	31.84	57.46	40.75	33.02	32.68	38.92	17.1	18.8	117.9
Germania	19.63	30.37	21.64	27.69	26.34	35.57	14.3	17.2	128.5
China	16.28	22.45	15.87	17.49	22.45	21.99	9.0	10.6	125.7
Ungaria	4.37	3.55	10.23	13.35	17.16	15.08	6.9	7.3	113.0
Ucraina	11.14	16.53	15.56	15.72	11.71	14.88	8.1	7.2	94.7
Italia	9.00	16.48	8.78	14.38	8.47	14.02	7.4	6.8	97.5
Turcia	10.07	14.40	13.48	12.23	9.40	9.83	6.3	4.7	80.4
Rusia	7.82	13.72	6.04	7.85	5.31	7.59	4.1	3.7	96.7
Cehia	1.21	1.72	1.20	1.74	3.56	5.98	0.9	2.9	de 3.4 ori
Polonia	3.21	7.06	3.27	5.42	3.19	5.91	2.8	2.9	109.0
Austria	2.87	3.21	2.25	5.45	2.18	3.74	2.8	1.8	68.6
Olanda	1.64	2.81	3.09	2.58	3.57	3.68	1.3	1.8	142.6
<b>XVII. Vehicule, aeronave, vase și echipamente auxiliare de transport, din care:</b>	<b>64.11</b>	<b>80.36</b>	<b>70.83</b>	<b>77.73</b>	<b>65.44</b>	<b>77.18</b>	<b>6.2</b>	<b>5.7</b>	<b>99.3</b>
Germania	22.04	20.34	22.76	25.86	17.43	22.21	33.3	28.8	85.9
România	6.24	11.70	11.65	11.70	11.57	9.57	15.1	12.4	81.8
Turcia	2.73	5.07	4.47	3.46	5.76	5.91	4.5	7.7	170.8
Belarus	4.28	8.27	3.89	3.53	3.79	4.29	4.5	5.6	121.5
Ucraina	1.17	2.01	4.10	5.88	2.32	3.66	7.6	4.7	62.2
Italia	2.27	2.27	2.00	2.90	2.30	3.22	3.7	4.2	111.0
Polonia	3.25	3.65	1.46	2.05	1.57	3.10	2.6	4.0	151.2
Belgia	2.54	2.67	2.60	1.12	1.98	2.93	1.4	3.8	de 2.6 ori
Cehia	3.10	2.90	1.93	3.11	2.58	2.90	4.0	3.8	93.2
China	1.53	2.02	1.94	4.33	1.70	2.85	5.6	3.7	65.8
<b>XVIII. Instrumente și aparate optice, fotografice, cinematografice, medico-chirurgicale; ceasornicărie; instrumente muzicale; părți și accesorii ale acestora, din care:</b>	<b>15.57</b>	<b>15.54</b>	<b>14.22</b>	<b>15.61</b>	<b>17.86</b>	<b>22.23</b>	<b>1.2</b>	<b>1.6</b>	<b>142.4</b>
S.U.A.	0.35	0.42	0.40	0.76	1.39	4.94	4.9	22.2	de 6.5 ori
România	3.20	2.02	1.90	1.76	2.86	4.60	11.3	20.7	de 2.6 ori
Germania	3.73	3.69	2.37	2.69	2.07	1.75	17.2	7.9	65.1
<b>Altele, din care:</b>	<b>22.17</b>	<b>33.33</b>	<b>27.72</b>	<b>33.37</b>	<b>26.83</b>	<b>29.70</b>	<b>2.7</b>	<b>2.2</b>	<b>89.0</b>
România	5.75	9.72	6.75	9.54	6.66	7.21	28.6	24.3	75.6
China	3.06	3.21	4.68	4.50	5.03	4.41	13.5	14.8	98.0
Italia	2.57	4.85	3.25	4.99	3.76	4.40	15.0	14.8	88.2
Ucraina	3.90	3.76	3.27	3.96	3.05	3.37	11.9	11.3	85.1
Turcia	1.39	1.75	1.82	2.37	2.37	3.02	7.1	10.2	127.4
<b>TOTAL</b>	<b>1,098.17</b>	<b>1,276.07</b>	<b>1,204.16</b>	<b>1,256.52</b>	<b>1,243.06</b>	<b>1,351.21</b>	<b>100.0</b>	<b>100.0</b>	<b>107.5</b>

Sursa: BNS (fără tranzacțiile efectuate de persoane fizice, selecții la import după principiul țării de livrare)

**Anexa 15. Importurile de bunuri în Republica Moldova în distribuție pe Mari Categori Economice, prețuri CIF**

	2009		2010		2011		2012		2013		Ponderea în total tr.II 2013	Tr.II 2013 / Tr.II 2012
	Tr.I	Tr.II	Tr.I	Tr.II	Tr.I	Tr.II	Tr.I	Tr.II	Tr.I	Tr.II		
	milioane USD											%
<b>TOTAL</b>	<b>753.79</b>	<b>743.97</b>	<b>763.31</b>	<b>912.74</b>	<b>1,098.17</b>	<b>1,276.07</b>	<b>1,204.15</b>	<b>1,256.52</b>	<b>1,243.05</b>	<b>1,351.20</b>	<b>100.0</b>	<b>107.5</b>
<b>Bunuri de capital, din care:</b>	<b>77.92</b>	<b>69.79</b>	<b>63.02</b>	<b>126.45</b>	<b>110.75</b>	<b>146.01</b>	<b>104.41</b>	<b>137.15</b>	<b>109.16</b>	<b>142.86</b>	<b>10.6</b>	<b>104.2</b>
Bunuri de capital (altele decât echipamentul de transport)	69.52	62.48	56.17	81.04	95.14	123.38	88.89	121.49	100.39	127.20	9.4	104.7
Echipe și materiale de transport, destinate pentru industrie	8.40	7.31	6.86	45.40	15.61	22.63	15.52	15.66	8.77	15.66	1.2	100.0
<b>Bunuri intermediare, din care:</b>	<b>392.20</b>	<b>329.27</b>	<b>391.34</b>	<b>391.28</b>	<b>538.14</b>	<b>589.39</b>	<b>627.14</b>	<b>580.09</b>	<b>635.62</b>	<b>631.67</b>	<b>46.7</b>	<b>108.9</b>
Alimente și băuturi de bază (primare), în principal destinate pentru industrie	4.21	4.02	10.76	9.80	7.73	3.88	10.18	6.12	13.45	3.81	0.3	62.3
Alimente și băuturi prelucrate, în principal destinate pentru industrie	9.33	10.18	11.66	8.99	14.31	16.94	15.20	18.54	16.10	18.75	1.4	101.1
Aprovizionări industriale nespecificate în altă parte, de bază (primare)	10.28	10.19	13.67	14.78	20.83	20.04	21.35	19.89	19.79	24.28	1.8	122.1
Aprovizionări industriale nespecificate în altă parte, prelucrate	160.08	223.11	178.53	258.57	259.54	370.01	282.68	372.08	297.03	396.38	29.3	106.5
Combustibili și lubrifianți, de bază (primari)	167.53	34.27	128.28	35.66	160.90	50.87	205.01	52.50	182.48	52.51	3.9	100.0
Combustibili și lubrifianți, prelucrați (alții decât cei de la pozițiile 2710.11 și 2710.19)	4.79	7.05	8.81	11.50	14.41	29.53	20.97	34.92	29.86	58.30	4.3	167.0
Subansamble, piese și accesorii de bunuri de capital (altele decât echipamentul de transport)	23.43	27.09	22.86	32.69	32.89	57.83	33.44	42.59	41.22	46.39	3.4	108.9
Subansamble, piese și accesorii de echipamente de transport	12.53	13.36	16.78	19.29	27.52	40.29	38.29	33.45	35.69	31.24	2.3	93.4
<b>Bunuri de consum, din care:</b>	<b>205.08</b>	<b>239.22</b>	<b>235.24</b>	<b>272.61</b>	<b>302.80</b>	<b>352.18</b>	<b>320.57</b>	<b>368.31</b>	<b>346.83</b>	<b>402.60</b>	<b>29.8</b>	<b>109.3</b>
Alimente și băuturi de bază (primare), în principal destinate pentru consumul casnic	18.57	22.41	30.36	29.57	33.18	39.46	30.04	37.48	36.56	39.48	2.9	105.3
Alimente și băuturi prelucrate, în principal destinate pentru consumul casnic	54.16	54.72	54.08	67.83	63.53	78.90	76.86	85.47	83.72	109.77	8.1	128.4
Bunuri de consum nespecificate în altă parte, durabile	19.96	24.84	21.78	26.17	29.30	45.49	34.06	41.33	31.29	40.10	3.0	97.0
Bunuri de consum nespecificate în altă parte, semi-durabile	26.47	28.24	27.87	30.33	41.25	49.03	52.90	49.27	54.58	49.57	3.7	100.6
Bunuri de consum nespecificate în altă parte, nedurabile	84.95	108.04	100.58	117.94	134.77	138.14	125.70	153.28	139.89	162.19	12.0	105.8
<b>Omise, din care:</b>	<b>78.61</b>	<b>105.68</b>	<b>73.70</b>	<b>122.41</b>	<b>146.49</b>	<b>188.49</b>	<b>152.04</b>	<b>170.98</b>	<b>151.45</b>	<b>174.08</b>	<b>12.9</b>	<b>101.8</b>
Combustibili și lubrifianți prelucrați, pozițiile 2710.11 și 2710.19	55.91	88.64	58.26	102.74	117.86	153.28	122.80	138.87	121.55	141.92	10.5	102.2
Automobile pentru transportul persoanelor	22.64	16.74	15.36	19.53	28.43	32.00	29.00	31.77	29.72	31.95	2.4	100.6

## Anexa 16. Importurile de resurse energetice în Republica Moldova, prețuri FOB

	Unitatea de măsură	2009		2010		2011		2012		2013		Pondere în total tr. II 2013	Tr. II 2013 față de tr. II 2012
		Tr.I	Tr.II	Tr.I	Tr.II	Tr.I	Tr.II	Tr.I	Tr.II	Tr.I	Tr.II		
<b>Resurse energetice-total</b>	<b>(mil.USD)</b>	<b>208.50</b>	<b>121.82</b>	<b>179.96</b>	<b>142.08</b>	<b>270.98</b>	<b>208.58</b>	<b>311.47</b>	<b>198.38</b>	<b>295.40</b>	<b>198.69</b>	<b>100.0</b>	<b>100.2</b>
<b>Din CSI</b>	<b>(mil.USD)</b>	<b>175.21</b>	<b>74.05</b>	<b>135.13</b>	<b>73.54</b>	<b>192.72</b>	<b>113.79</b>	<b>239.58</b>	<b>100.96</b>	<b>208.95</b>	<b>97.04</b>	<b>48.8</b>	<b>96.1</b>
Cărbune	(mil.USD)	1.97	1.51	1.97	3.32	6.31	5.62	4.26	4.55	3.00	5.13	2.6	112.7
	(mii tone)	24.04	21.67	22.55	35.50	44.34	44.33	28.43	40.26	25.11	59.61		148.1
Gaz natural	(mil.USD)	148.55	29.36	113.49	28.84	138.78	40.25	180.39	42.85	161.12	42.25	21.3	98.6
	(mil m cub.)	486.53	127.56	544.24	126.23	526.49	139.01	516.15	119.63	465.08	121.56		101.6
Combustibil	(mil.USD)	24.69	43.18	19.67	41.38	47.63	67.92	54.93	53.56	44.83	49.66	25.0	92.7
Păcură	(mil.USD)	1.19	6.63	0.21	1.75	3.99	2.91	0.30	2.76		3.81	1.9	138.0
	(mii tone)	4.54	26.27	0.41	4.41	6.56	4.07	0.38	4.78		7.22		151.0
Combustibil diesel	(mil.USD)	16.03	23.55	9.23	23.86	23.85	42.12	36.07	27.99	24.52	27.23	13.7	97.3
	(mii tone)	36.32	50.78	14.27	34.26	27.26	43.32	37.69	28.52	26.45	30.14		105.7
Benzine auto	(mil.USD)	1.81	4.23	0.58	2.01	3.55	3.65	3.49	2.16	1.20	0.95	0.5	44.0
	(mii tone)	4.48	8.08	0.92	2.79	4.28	3.78	3.52	2.11	1.27	1.09		51.7
Altele	(mil.USD)	5.66	8.77	9.65	13.76	16.24	19.24	15.07	20.65	19.11	17.67	8.9	85.6
<b>Din restul lumii</b>	<b>(mil.USD)</b>	<b>33.29</b>	<b>47.77</b>	<b>44.83</b>	<b>68.54</b>	<b>78.26</b>	<b>94.79</b>	<b>71.89</b>	<b>97.42</b>	<b>86.45</b>	<b>101.65</b>	<b>51.2</b>	<b>104.3</b>
Cărbune	(mil.USD)	0.13				0.04		0.04	0.06	0.03	0.05	0.0	83.3
	(mii tone)	0.57				0.28		0.28	0.41	0.23	0.42		102.4
Combustibil	(mil.USD)	33.16	47.77	44.83	68.54	78.22	94.79	71.85	97.36	86.42	101.60	51.1	104.4
Păcură	(mil.USD)	0.07	0.07	0.06	0.09	0.03	0.64		0.11				
	(mii tone)	0.16	0.14	0.10	0.14	0.05	0.59		0.24				
Combustibil diesel	(mil.USD)	11.91	17.03	20.69	31.34	40.71	49.63	39.56	51.41	49.76	60.67	30.5	118.0
	(mii tone)	25.35	31.89	30.60	43.26	43.76	47.82	37.46	52.10	49.26	65.55		125.8
Benzine auto	(mil.USD)	19.35	28.67	22.18	34.62	35.10	40.33	30.51	42.35	34.37	37.58	18.9	88.7
	(mii tone)	41.88	47.16	29.61	45.17	37.42	37.19	28.39	38.10	32.31	37.84		99.3
Altele	(mil.USD)	1.83	2.00	1.90	2.49	2.38	4.19	1.78	3.49	2.29	3.35	1.7	96.0

Sursa: Elaborat de BNM în baza datelor BNS, fără importul efectuat de persoane fizice



**Anexa 17. Indicii valorii unitare și indicii volumului fizic la mărfurile exportate și importate de către Republica Moldova**

%

	Export						Import					
	tr. II 2011		tr. II 2012		tr. II 2013		tr. II 2011		tr. II 2012		tr. II 2013	
	IVU*	IVF**	IVU*	IVF**	IVU*	IVF**	IVU*	IVF**	IVU*	IVF**	IVU*	IVF**
I. Animale vii și produse ale regnului animal	117	108	105	154	91	73	115	105	99	129	98	110
II. Produse vegetale	114	146	93	115	104	79	113	110	95	103	105	101
III. Grăsimi și uleiuri animale sau vegetale	144	195	100	192	93	4	128	113	91	119	87	179
IV. Produse alimentare; băuturi alcoolice și nealcoolice; tutun	106	93	100	136	99	116	107	89	100	121	98	125
V. Produse minerale	117	245	95	87	92	148	135	114	105	96	93	118
VI. Produse ale industriei chimice	108	187	92	158	101	106	106	127	96	113	102	107
VII. Materiale plastice, cauciuc și articole din acestea	113	180	84	124	101	92	111	125	92	110	99	105
VIII. Piei brute, tăbăcite; blănuri și produse din acestea	107	130	93	94	103	102	100	137	97	88	99	115
IX. Lemn și articole din lemn (fără mobilier)	105	173	80	181	99	66	113	113	97	115	103	93
X. Pastă de lemn, hârtie, carton și articole din acestea	114	264	95	61	95	177	107	125	96	97	96	115
XI. Materiale textile și articole din acestea	107	133	93	106	98	95	107	134	94	105	99	100
XII. Încălțăminte, pălării, umbrele și articole similare	106	152	95	98	92	93	95	168	99	83	104	97
XIII. Articole din piatră, ipsos, ciment, ceramică, sticlă și din materiale similare	110	142	96	70	104	165	111	123	95	114	100	106
XIV. Perle, pietre prețioase sau semiprețioase, metale prețioase, metale placate sau suflate cu metale prețioase și obiecte din acestea, bijuterii de fantezie, monede	115	361	145	201	90	5	119	233	95	69	112	108
XV. Metale comune și articole din acestea	101	396	98	38	88	248	109	146	93	90	96	111
XVI. Mașini și aparate; echipamente electrice; aparate de înregistrat sau de reproduc sunetul și imaginile	113	193	92	92	107	114	109	164	90	94	97	110
XVII. Vehicule, aeronave, vase și echipamente auxiliare de transport	107	271	100	86	99	92	108	93	97	100	101	98
XVIII. Instrumente și aparate optice, fotografice, cinematografice, medico-chirurgicale; ceasuri; instrumente muzicale; părți și accesorii ale acestora	107	146	91	195	101	98	95	134	94	107	102	140
Altele	106	212	93	117	90	117	103	131	102	107	96	93
<b>TOTAL</b>	<b>110</b>	<b>156</b>	<b>95</b>	<b>108</b>	<b>99</b>	<b>101</b>	<b>112</b>	<b>125</b>	<b>96</b>	<b>103</b>	<b>98</b>	<b>110</b>

\* Indicii valorii unitare, % comparativ cu perioada similară a anului precedent

\*\* Indicii volumului fizic, % comparativ cu perioada similară a anului precedent

## Anexa 18. Comerțul exterior cu România pe principalele secțiuni de bunuri

milioane USD

	Export			Import		
	Trimestrul II			Trimestrul II		
	2011	2012	2013	2011	2012	2013
<b>TOTAL:</b>	<b>97.56</b>	<b>87.78</b>	<b>105.72</b>	<b>252.65</b>	<b>217.50</b>	<b>244.76</b>
<b>I. Animale vii si produse ale regnului animal, din care:</b>	<b>0.06</b>	<b>0.02</b>	<b>0.15</b>	<b>2.29</b>	<b>2.16</b>	<b>2.55</b>
Lapte și produse lactate				0.79	0.97	1.12
<b>II. Produse ale regnului vegetal, din care:</b>	<b>5.74</b>	<b>7.29</b>	<b>2.49</b>	<b>3.27</b>	<b>3.68</b>	<b>3.73</b>
Boabe de soia	2.18	4.64	1.66			
Porumb				0.66	0.60	1.02
Semințe de floarea-soarelui	1.01	1.60	0.54	0.61	1.14	0.97
<b>III. Grăsimi și uleiuri de origine animală sau vegetală, din care:</b>	<b>12.57</b>	<b>3.36</b>	<b>1.01</b>	<b>0.10</b>	<b>0.51</b>	<b>0.26</b>
Uleiuri din semințe de floarea-soarelui, de șofraș, de bumbac și fracțiunile lor	11.07	2.60	0.71			
Ulei de palmier și fracțiunile lui, chiar rafinate				0.01	0.36	0.22
<b>IV. Produse alimentare, băuturi, tutun, din care:</b>	<b>4.27</b>	<b>7.50</b>	<b>13.02</b>	<b>6.83</b>	<b>6.56</b>	<b>6.38</b>
Zahăr din trestie sau din sfeclă de zahăr		2.95	7.38	0.08	0.04	0.04
Produse de brutărie, de patiserie și biscuiți și alte produse similare	1.49	1.66	2.65	0.62	0.52	0.67
Vin din struguri proaspeți	0.63	1.28	1.49	0.04	0.04	0.04
Ape, inclusiv ape minerale naturale sau artificiale și apele carbogazoase	0.11	0.14	0.10	2.13	1.61	1.28
Turte și alte reziduuri solide rezultate din extracția uleiului de soia	0.19			1.08	1.00	0.98
<b>V. Produse minerale, din care:</b>	<b>7.01</b>	<b>3.81</b>	<b>2.37</b>	<b>83.45</b>	<b>73.69</b>	<b>86.29</b>
Uleiuri din petrol sau uleiuri din minerale bituminoase	4.76	0.77	0.24	80.83	66.01	77.97
Cocs de petrol, bitum de petrol și alte reziduuri de uleiuri din petrol sau din minerale bituminoase					4.88	4.67
Bolovani, prundiș, pietre concasate, din cele folosite ca agregate pentru betoane sau pietruirea drumurilor				0.51	0.48	2.15
Ghips; anhidrit; ipsos	2.11	1.93	1.29			0.01
<b>VI. Produse ale industriei chimice, din care:</b>	<b>0.55</b>	<b>0.20</b>	<b>0.41</b>	<b>18.86</b>	<b>23.69</b>	<b>25.74</b>
Produse cosmetice și de parfumerie	0.28	0.11	0.13	4.40	10.16	8.81
Săpunuri, agenți de suprafață organici, preparate pentru spalat, produse pentru lustruit și curățat și articole similare	0.04			4.84	4.39	4.38
Medicamente	0.01	0.01	0.03	2.42	2.34	4.12
Insecticide, rodenticide, ierbicide, dezinfectanți				1.27	2.00	2.68
<b>VII. Materiale plastice, cauciuc și articole din acestea, din care:</b>	<b>0.91</b>	<b>0.59</b>	<b>0.95</b>	<b>17.30</b>	<b>14.51</b>	<b>13.98</b>
Tuburi, țevi, furtunuri și accesorii ale acestora		0.02		3.61	2.64	3.12
Materiale plastice în forme primare	0.25	0.21	0.27	2.30	3.46	2.20
Plăci, folii, pelicule, benzi și lame din material plastic	0.03	0.01		2.08	1.33	2.09
Articole de transport sau de ambalare din materiale plastice	0.33	0.22	0.39	1.42	1.42	1.68
Anvelope pneumatice noi, din cauciuc			0.11	3.91	2.43	1.16
<b>VIII. Piele brute, tăbăcite; blănuri și produse din acestea, din care:</b>	<b>0.10</b>	<b>0.09</b>	<b>0.18</b>	<b>2.31</b>	<b>2.04</b>	<b>2.30</b>
Piele brute și piele tăbăcite	0.09	0.08	0.16	1.96	1.71	2.02
<b>IX. Lemn și articole din lemn (fără mobilier), din care:</b>	<b>0.13</b>	<b>0.20</b>	<b>0.18</b>	<b>4.39</b>	<b>5.37</b>	<b>5.78</b>
Plăci aglomerate și panouri similare				3.14	4.27	4.18
Lăzi, lădițe, coșuri, cilindri și ambalaje similare din lemn	0.08	0.13	0.12	0.13	0.12	0.24
<b>X. Pastă de lemn, hârtie, carton și articole din acestea, din care:</b>	<b>1.30</b>	<b>1.07</b>	<b>1.61</b>	<b>4.87</b>	<b>3.80</b>	<b>6.22</b>
Hârtii de tipul celor de uz casnic, de toaletă, de uz igienic sau spitalicesc	0.04	0.03	0.05	1.37	1.41	3.81
Cărți, ziare, ilustrate imprimare și alte produse ale industriei poligrafice	0.37	0.28	0.50	1.94	1.17	0.93
<b>XI. Materii textile și articole din acestea, din care:</b>	<b>8.24</b>	<b>4.79</b>	<b>2.98</b>	<b>9.42</b>	<b>4.98</b>	<b>7.19</b>
Țesături împregnate, îmbracate, acoperite sau stratificate; articole tehnice din materiale textile		0.02	0.01	0.69	0.28	1.81
Îmbrăcăminte și accesorii de îmbrăcăminte tricotate sau croșetate	2.62	1.16	0.93	0.95	1.38	1.34
Articole și accesorii de îmbrăcăminte, altele decât tricotate sau croșetate	4.89	2.52	1.33	1.35	0.65	0.92
<b>XII. Încălțăminte, pălării, umbrele și articole similare, din care:</b>	<b>4.09</b>	<b>4.96</b>	<b>4.26</b>	<b>2.53</b>	<b>0.97</b>	<b>0.95</b>

	Export			Import		
	Trimestrul II			Trimestrul II		
	2011	2012	2013	2011	2012	2013
Părți de încălțăminte	2.67	3.03	3.07	1.90	0.58	0.49
Încălțăminte, ghetre și articole similare	1.42	1.93	1.19	0.54	0.36	0.43
<b>XIII. Articole din piatra, ipsos, ciment, ceramică, sticlă și din materiale similare, din care:</b>	<b>4.35</b>	<b>2.16</b>	<b>5.14</b>	<b>4.55</b>	<b>4.96</b>	<b>6.09</b>
Damigene, sticle, baloane, borcane, căni, ambalaje tubulare, fiole și alte recipiente, din sticlă	3.53	1.75	3.10	0.12	0.38	0.23
Articole din ciment, din beton sau din piatră artificială	0.12	0.03	0.03	0.70	1.18	2.22
Produse ceramice	0.53	0.30	0.29	1.84	1.12	1.37
<b>XIV. Perle, pietre prețioase sau semiprețioase, metale placate și articole din acestea, imitații de bijuterii, monede</b>				<b>0.06</b>	<b>0.03</b>	<b>0.06</b>
<b>XV. Metale comune și articole din metale comune, din care:</b>	<b>2.31</b>	<b>1.33</b>	<b>2.59</b>	<b>11.52</b>	<b>14.53</b>	<b>16.94</b>
Produse laminate plate, din fier sau din oțeluri nealiate	0.10	0.05	0.06	1.76	2.58	4.31
Tevi, tuburi și profile tubulare, din fontă, fier sau din oțel	0.81	0.24	0.16	0.55	2.58	3.08
Construcții și părți de construcții din fontă, fier sau oțel	0.80	0.37	1.53	1.98	2.83	2.42
Aluminiu și articole din aluminiu	0.01	0.18		0.88	0.72	1.15
<b>XVI. Mașini și aparate, echipamente electrice; aparate de înregistrat sau de reprodus sunetul și imaginile, din care:</b>	<b>41.64</b>	<b>45.60</b>	<b>63.70</b>	<b>57.46</b>	<b>33.02</b>	<b>38.92</b>
Fire, cabluri și alte conductoare electrice izolate	36.54	41.08	58.10	24.78	11.95	14.95
Cazane, mașini, aparate și dispozitive mecanice; părți ale acestora	1.79	0.92	0.82	14.20	11.86	11.13
Piese izolante	0.01	0.06	0.36	8.93	2.38	4.76
Aparatura pentru comutarea, tăierea, protecția, bransarea, racordarea sau conectarea circuitelor electrice	0.22	0.33	0.40	4.12	2.01	2.79
<b>XVII. Vehicule, aeronave, vase și echipamente auxiliare de transport, din care:</b>	<b>0.60</b>	<b>1.11</b>	<b>1.43</b>	<b>11.70</b>	<b>11.70</b>	<b>9.57</b>
Autoturisme și alte autovehicule, în principal concepute pentru transportul persoanelor				4.50	4.17	4.90
Părți și accesorii de autovehicule	0.02	0.02	0.02	5.55	5.20	1.89
Tractoare	0.04	0.87	0.56	0.95	1.65	1.45
<b>XVIII. Instrumente și aparate optice, fotografice, cinematografice, medico-chirurgicale; ceasornicărie; instrumente muzicale; părți și accesorii ale acestora</b>	<b>0.12</b>	<b>0.10</b>	<b>0.10</b>	<b>2.02</b>	<b>1.76</b>	<b>4.60</b>
Instrumente și aparate pentru reglare sau control automat				0.17	0.10	1.37
<b>Altele, din care:</b>	<b>3.57</b>	<b>3.60</b>	<b>3.15</b>	<b>9.72</b>	<b>9.54</b>	<b>7.21</b>
Mobilă; mobilier medico-chirurgical	1.63	1.64	1.97	6.58	6.31	5.46
Jucări și articole pentru divertisment	1.73	1.91	1.12	1.70	2.36	0.98

Sursa: BNS (fără tranzacțiile efectuate de persoane fizice, selecții la import după principiul țării de livrare)

## Anexa 19. Comerțul exterior cu Rusia pe principalele secțiuni de bunuri

milioane USD

	Export			Import		
	Trimestrul II			Trimestrul II		
	2011	2012	2013	2011	2012	2013
<b>TOTAL</b>	<b>145.63</b>	<b>153.41</b>	<b>138.61</b>	<b>131.53</b>	<b>125.96</b>	<b>121.73</b>
<b>I. Animale vii și produse ale regnului animal, din care:</b>	<b>3.22</b>	<b>5.99</b>	<b>2.39</b>	<b>1.44</b>	<b>1.39</b>	<b>1.78</b>
Carne și organe comestibile	3.08	5.26	1.97	0.09		
Lapte și produse lactate		0.71	0.42	0.89	0.89	0.91
<b>II. Produse ale regnului vegetal, din care:</b>	<b>20.06</b>	<b>23.03</b>	<b>18.08</b>	<b>2.35</b>	<b>3.15</b>	<b>2.24</b>
Caise, cireșe, vișine, piersici, prune și porumbe proaspete	5.75	9.79	8.96			
Tomate, în stare proaspătă sau refrigerate	6.56	3.44	2.69	0.02		
Mere, pere și gutui, proaspete	0.78	0.76	1.68			
<b>III. Grăsimi și uleiuri de origine animală sau vegetală, din care:</b>	<b>0.24</b>	<b>0.05</b>		<b>1.42</b>	<b>1.51</b>	<b>1.42</b>
Margarină				1.26	1.09	1.35
<b>IV. Produse alimentare, băuturi, tutun, din care:</b>	<b>20.40</b>	<b>23.94</b>	<b>21.70</b>	<b>10.75</b>	<b>10.33</b>	<b>10.83</b>
Vin din struguri proaspeți	5.54	10.28	11.63	0.04	0.03	
Alcool etilic nedeenaturat, distilate, rachiiuri, lichioruri	2.97	5.16	3.57	0.13	0.08	0.13
Tutunuri brute sau neprelucrate; deșeurile de tutunuri	5.01	2.84	3.25			
Sosuri; compoziții din condimente; muștar				1.97	1.49	1.71
Preparate pe bază de cereale, făinuri, amidonuri sau lapte; produse de patiserie	0.14	0.07	0.29	1.00	1.19	1.68
<b>V. Produse minerale, din care:</b>	<b>0.05</b>	<b>2.47</b>	<b>1.72</b>	<b>67.60</b>	<b>65.03</b>	<b>59.45</b>
Gaz de sondă și alte hidrocarburi gazoase				56.31	57.84	53.42
Uleiuri din petrol sau uleiuri din minerale bituminoase	0.04		0.01	7.55	5.88	5.49
Ghips; anhidrit; ipsos		2.20	1.70			
<b>VI. Produse ale industriei chimice, din care:</b>	<b>17.74</b>	<b>27.29</b>	<b>27.85</b>	<b>10.66</b>	<b>13.67</b>	<b>15.01</b>
Medicamente pentru utilizări profilactice sau terapeutice	13.07	16.93	17.76	1.74	2.06	1.33
Îngrășăminte				1.73	3.72	6.38
Produse cosmetice	0.33	6.63	5.36	1.49	1.38	1.78
Săpunuri, detergenți, preparate pentru spălat și curățat	3.55	3.07	4.24	0.11	0.13	0.17
Insecticide, rodenticide, fungicide și alți dezinfectanți			0.04	0.90	1.37	1.62
<b>VII. Materiale plastice, cauciuc și articole din acestea, din care:</b>	<b>11.54</b>	<b>10.85</b>	<b>9.54</b>	<b>4.34</b>	<b>4.56</b>	<b>4.72</b>
Materiale plastice și articole din acestea	4.46	4.43	5.58	1.59	2.33	2.55
Cauciuc și articole din cauciuc	7.08	6.42	3.96	2.75	2.23	2.17
<b>VIII. Piele brute, tăbăcite; blănuri și produse din acestea</b>	<b>0.04</b>	<b>0.12</b>	<b>0.14</b>	<b>0.04</b>	<b>0.03</b>	<b>0.18</b>
<b>IX. Lemn și articole din lemn (fără mobilier)</b>	<b>1.05</b>	<b>2.03</b>	<b>0.88</b>	<b>1.38</b>	<b>1.90</b>	<b>1.22</b>
<b>X. Pastă de lemn, hârtie, carton și articole din acestea, din care:</b>	<b>4.25</b>	<b>1.30</b>	<b>3.01</b>	<b>4.55</b>	<b>4.25</b>	<b>4.57</b>
Hârtii de tipul celor de uz casnic, de toaletă, de uz igienic sau spitalicesc	2.79	0.64	2.39	0.03	0.02	0.01
Hirtii și cartoane necretate, de tipul celor utilizate pentru scris, tipărit ș.a.				1.73	1.39	1.64
Cărți, broșuri, ziare și publicații periodice imprimare	0.44	0.04	0.05	0.95	1.20	1.08
<b>XI. Materii textile și articole din acestea, din care:</b>	<b>12.18</b>	<b>16.54</b>	<b>14.13</b>	<b>1.55</b>	<b>2.54</b>	<b>1.91</b>
Îmbrăcăminte și accesorii de îmbrăcăminte	1.22	3.47	4.12	0.85	1.72	1.51
Covoare și alte acoperitoare de podea din materiale textile	3.73	3.23	3.67	0.04		0.06
Materiale textile tricotate sau croșetate	3.15	4.43	3.56	0.05	0.01	
<b>XII. Încălțăminte, pălării, umbrele și articole similare, din care:</b>	<b>1.33</b>	<b>1.83</b>	<b>1.43</b>	<b>0.03</b>	<b>0.03</b>	<b>0.02</b>
Încălțăminte, ghetre și articole similare	1.33	1.83	1.42	0.01	0.03	0.02
<b>XIII. Articole din piatra, ipsos, ciment, ceramică, sticlă și din materiale similare, din care:</b>	<b>2.08</b>	<b>0.83</b>	<b>1.50</b>	<b>4.02</b>	<b>4.52</b>	<b>3.45</b>
Articole din asfalt sau din materiale similare	0.04	0.02	0.01	1.17	1.39	1.48
Sticlă și articole din sticlă	0.85	0.40	0.65	0.92	1.04	1.39
<b>XIV. Perle, pietre prețioase sau semiprețioase, metale placate și articole din acestea, imitații de bijuterii, monede</b>				<b>1.39</b>	<b>0.54</b>	<b>0.68</b>
<b>XV. Metale comune și articole din metale comune, din care:</b>	<b>5.82</b>	<b>5.67</b>	<b>7.13</b>	<b>3.32</b>	<b>1.62</b>	<b>3.17</b>
Articole din fontă, fier sau oțel	3.03	2.52	2.68	1.89	0.68	0.94
Dopuri, capace, capsule pentru sticle, sigilii și alte accesorii pentru ambalaje, din metale comune	0.96	1.11	1.17			
Ornamente, podoabe, decorațiuni și articole similare	0.37	0.33	1.02	0.02	0.04	0.06
<b>XVI. Mașini și aparate, echipamente electrice; aparate de înregistrat sau de reprodus sunetul și imaginile, din care:</b>	<b>27.41</b>	<b>15.22</b>	<b>14.68</b>	<b>13.72</b>	<b>7.85</b>	<b>7.59</b>
Cazane, mașini, aparate și dispozitive mecanice; părți ale acestora	24.67	12.92	12.15	10.35	6.13	5.31

	Export			Import		
	Trimestrul II			Trimestrul II		
	2011	2012	2013	2011	2012	2013
<b>XVII. Vehicule, aeronave, vase și echipamente auxiliare de transport, din care:</b>	<b>8.95</b>	<b>7.21</b>	<b>6.22</b>	<b>2.13</b>	<b>1.78</b>	<b>2.28</b>
Părți și accesorii de autovehicule	7.76	7.01	5.75	0.58	0.52	0.71
<b>XVIII. Instrumente și aparate optice, fotografice, cinematografice, medico-chirurgicale; ceasornicărie; instrumente muzicale; părți și accesorii ale acestora</b>	<b>2.02</b>	<b>1.71</b>	<b>1.01</b>	<b>0.37</b>	<b>0.89</b>	<b>0.86</b>
<b>Altele, din care:</b>	<b>7.25</b>	<b>7.33</b>	<b>7.20</b>	<b>0.47</b>	<b>0.37</b>	<b>0.35</b>
Mobilă	6.32	6.42	6.24	0.09	0.05	0.10

Sursa: BNS (fără tranzacțiile efectuate de persoane fizice, selecții la import după principiul țării de livrare)

**Anexa 20. Comerțul exterior cu Ucraina pe principalele secțiuni de bunuri**

milioane USD

	Export			Import		
	Trimestrul II			Trimestrul II		
	2011	2012	2013	2011	2012	2013
<b>TOTAL:</b>	<b>32.04</b>	<b>34.78</b>	<b>35.01</b>	<b>198.47</b>	<b>190.91</b>	<b>224.49</b>
<b>I. Animale vii si produse ale regnului animal, din care:</b>		<b>0.01</b>	<b>0.01</b>	<b>6.37</b>	<b>6.31</b>	<b>8.48</b>
Carne și organe comestibile ale păsărilor				3.44	2.80	3.88
Lapte și produse lactate				2.62	2.72	3.86
<b>II. Produse ale regnului vegetal, din care:</b>	<b>8.02</b>	<b>8.55</b>	<b>4.07</b>	<b>9.74</b>	<b>7.54</b>	<b>9.41</b>
Semințe de floarea-soarelui, chiar sfărâmate	4.87	5.04	3.80	0.10		0.10
Făină de grâu sau meslin				5.93	3.61	3.37
Maț				1.01	0.16	1.14
Banane proaspete sau uscate				0.71	1.15	1.04
Boabe de soia	2.44	3.37			0.04	
<b>III. Grăsimi și uleiuri de origine animală sau vegetală, din care:</b>			<b>0.01</b>	<b>2.35</b>	<b>1.78</b>	<b>2.92</b>
Margarină				2.01	1.27	1.53
Uleiuri din semințe de floarea-soarelui				0.06	0.33	1.27
<b>IV. Produse alimentare, băuturi, tutun, din care:</b>	<b>12.10</b>	<b>13.13</b>	<b>17.35</b>	<b>29.82</b>	<b>37.98</b>	<b>41.89</b>
Țigări de foi, trabucuri și țigarete	0.16	2.83	3.05	6.94	12.85	13.69
Alcool etilic nedenaturat; distilate, rachiuuri, lichioruri și alte băuturi	2.11	3.04	7.23	0.30	0.68	0.82
Produse de brutărie, de patiserie și biscuiți				3.78	3.99	4.25
Vin din struguri proaspeți	5.01	3.28	4.15			
Ape, inclusiv cele minerale și gazeificate, și alte băuturi nealcoolice			0.10	2.17	3.65	4.09
Bere fabricată din maț		0.01		2.16	3.44	3.50
Ciocolată și alte preparate care conțin cacao	0.02	0.02	0.01	3.06	2.54	2.68
Extracte, esențe de cafea, de ceai sau de mate				1.23	1.72	2.57
Sosuri; compoziții din condimente; muștar				1.67	1.53	2.01
Tutunuri brute sau neprelucrate; deșeuri de tutunuri	2.58	2.83	1.46			
Sucuri de fructe și sucuri de legume, nefermentate, fără adaos de alcool	0.64	0.82	1.19	0.46	0.32	0.32
<b>V. Produse minerale, din care:</b>		<b>0.05</b>	<b>0.79</b>	<b>46.67</b>	<b>38.86</b>	<b>66.29</b>
Energie electrică				13.12	15.21	41.91
Uleiuri din petrol sau din minerale bituminoase			0.11	25.14	16.75	16.00
Huilă; brichete și combustibili solizi în forme similare obținuți din huilă				3.20	3.96	5.11
<b>VI. Produse ale industriei chimice, din care:</b>	<b>0.90</b>	<b>3.07</b>	<b>1.54</b>	<b>18.21</b>	<b>15.68</b>	<b>15.61</b>
Insecticide, rodenticide, fungicide, ierbicide și regulatori de creștere pentru plante		0.01		7.16	4.56	5.00
Medicamente	0.77	2.86	1.50	4.01	3.71	3.49
Îngrășăminte		0.01		1.61	2.29	1.87
Extracte tanante sau colorante; tanini și derivații lor	0.09			1.65	1.56	1.74
<b>VII. Materiale plastice, cauciuc și articole din acestea, din care:</b>	<b>0.67</b>	<b>1.07</b>	<b>1.22</b>	<b>9.74</b>	<b>8.28</b>	<b>9.19</b>
Materiale plastice și articole din acestea	0.67	0.77	1.13	8.70	7.14	8.09
Cauciuc și articole din cauciuc		0.30	0.09	1.04	1.14	1.10
<b>VIII. Piele brute, tăbăcite; blănuri și produse din acestea</b>	<b>0.53</b>	<b>0.28</b>	<b>0.12</b>	<b>0.17</b>	<b>0.23</b>	<b>0.14</b>
<b>IX. Lemn și articole din lemn (fără mobilier), din care:</b>	<b>0.02</b>	<b>0.03</b>	<b>0.05</b>	<b>7.71</b>	<b>7.74</b>	<b>7.36</b>
Lemn tăiat sau cioplit longitudinal, spintecat sau cojit				4.21	3.93	4.15
Plăci aglomerate și panouri similare				1.46	1.34	1.30
<b>X. Pastă de lemn, hârtie, carton și articole din acestea, din care:</b>	<b>0.98</b>	<b>0.97</b>	<b>1.22</b>	<b>5.29</b>	<b>6.15</b>	<b>6.28</b>
Hârtii de tipul celor de uz casnic, de toaletă, de uz igienic sau spitalicesc	0.01			0.93	1.18	1.28
Lăzi, cutii, saci, pungi și alte ambalaje din hârtie, carton ș.a.	0.01	0.11	0.19	0.85	1.32	1.28
<b>XI. Materii textile și articole din acestea, din care:</b>	<b>1.64</b>	<b>1.16</b>	<b>1.46</b>	<b>2.04</b>	<b>2.19</b>	<b>1.82</b>
Îmbrăcăminte și accesorii de îmbrăcăminte	0.49	0.07	0.06	1.07	0.81	0.88
<b>XII. Încălțăminte, pălării, umbrele și articole similare</b>	<b>0.22</b>	<b>0.18</b>	<b>0.51</b>	<b>0.71</b>	<b>0.74</b>	<b>0.66</b>
<b>XIII. Articole din piatră, ipsos, ciment, ceramică, sticlă și din materiale similare, din care:</b>	<b>0.59</b>	<b>1.12</b>	<b>0.88</b>	<b>9.63</b>	<b>9.03</b>	<b>7.87</b>
Plăci și dale pentru pavaj sau pentru acoperit; din ceramică				2.97	3.46	3.03
Articole din ipsos, ciment, beton, azbociment, celulozociment sau similare	0.13	0.07	0.03	4.25	3.03	2.65
Sticlă și articole din sticlă	0.46	1.04	0.85	1.41	1.38	1.08
<b>XIV. Perle, pietre prețioase sau semiprețioase, metale placate și articole din acestea, imitații de bijuterii, monede</b>				<b>0.13</b>	<b>0.15</b>	<b>0.16</b>
<b>XV. Metale comune și articole din metale comune, din care:</b>	<b>0.53</b>	<b>0.54</b>	<b>0.19</b>	<b>26.93</b>	<b>22.12</b>	<b>23.76</b>

	Export			Import		
	Trimestrul II			Trimestrul II		
	2011	2012	2013	2011	2012	2013
Fontă, fier și oțel	0.20	0.14	0.03	16.54	12.11	13.91
Articole din fontă, fier sau oțel	0.31	0.15	0.12	7.96	7.31	7.21
<b>XVI. Mașini și aparate, echipamente electrice; aparate de înregistrat</b>	<b>3.60</b>	<b>1.66</b>	<b>2.08</b>	<b>16.53</b>	<b>15.72</b>	<b>14.88</b>
Cazane, mașini, aparate și dispozitive mecanice; părți ale acestora	1.53	0.72	1.63	8.38	8.66	6.77
Fire, cabluri și alte conductoare electrice izolate		0.02	0.02	3.59	3.33	3.88
Frigidere, congelatoare și alte echipamente pentru producerea frigului	0.01		0.02	1.40	2.04	1.29
<b>XVII. Vehicule, aeronave, vase și echipamente auxiliare de transport,</b>	<b>1.91</b>	<b>1.78</b>	<b>2.40</b>	<b>2.01</b>	<b>5.88</b>	<b>3.66</b>
Autoturisme și alte autovehicule pentru transportul persoanelor	1.67	1.74	2.09	0.12	4.65	2.66
<b>XVIII. Instrumente și aparate optice, fotografice, cinematografice,</b>	<b>0.28</b>	<b>0.56</b>	<b>0.78</b>	<b>0.66</b>	<b>0.57</b>	<b>0.74</b>
<b>Altele, din care:</b>	<b>0.05</b>	<b>0.62</b>	<b>0.33</b>	<b>3.76</b>	<b>3.96</b>	<b>3.37</b>
Mobilă; mobilier medico-chirurgical	0.01	0.45	0.23	3.17	3.31	2.78

Sursa: BNS (fără tranzacțiile efectuate de persoane fizice, selecții la import după principiul țării de livrare)

**Anexa 21. Comerțul exterior cu Germania pe principalele secțiuni de bunuri**

milioane USD

	Export			Import		
	Trimestrul II			Trimestrul II		
	2011	2012	2013	2011	2012	2013
<b>TOTAL:</b>	<b>26.83</b>	<b>16.97</b>	<b>27.06</b>	<b>104.24</b>	<b>110.66</b>	<b>117.29</b>
<b>I. Animale vii si produse ale regnului animal, din care:</b>	<b>0.07</b>	<b>0.19</b>	<b>0.07</b>	<b>1.81</b>	<b>3.99</b>	<b>3.72</b>
Carne de porcine proaspătă, refrigerată sau congelată				0.38	1.57	1.05
Ouă de păsări				0.43	0.36	1.00
Miere naturală	0.07	0.19	0.07			
<b>II. Produse ale regnului vegetal, din care:</b>	<b>2.63</b>	<b>1.80</b>	<b>3.04</b>	<b>1.39</b>	<b>2.24</b>	<b>3.69</b>
Nuci, alune	2.05	1.51	2.44	0.01	0.06	
Semințe, fructe și spori, folosite pentru însămânțat				0.07	0.03	1.41
<b>III. Grăsimi și uleiuri de origine animală sau vegetală</b>				<b>0.25</b>	<b>0.08</b>	<b>0.14</b>
<b>IV. Produse alimentare, băuturi, tutun, din care:</b>	<b>2.82</b>	<b>1.91</b>	<b>8.07</b>	<b>3.65</b>	<b>5.10</b>	<b>7.04</b>
Sucuri de fructe și de legume	1.06	0.87	7.15	0.02	0.02	0.10
Alcool etilic nedenaturat, rachiuuri, lichioruri și alte băuturi spirtoase	0.55	0.20	0.22	1.40	2.61	3.33
<b>V. Produse minerale, din care:</b>				<b>0.87</b>	<b>0.60</b>	<b>0.39</b>
Uleiuri din petrol sau uleiuri din minerale bituminoase				0.75	0.52	0.31
<b>VI. Produse ale industriei chimice, din care:</b>	<b>0.14</b>	<b>0.03</b>	<b>0.02</b>	<b>13.81</b>	<b>15.14</b>	<b>17.11</b>
Insecticide, rodenticide, fungicide, ierbicide, dezinfectanți și produse	0.02			3.81	5.87	6.94
Medicamente pentru utilizări profilactice sau terapeutice	0.07			5.02	3.46	3.70
Produse cosmetice și de parfumerie				1.18	1.49	2.00
<b>VII. Materiale plastice, cauciuc și articole din acestea, din care:</b>	<b>0.10</b>	<b>0.13</b>	<b>0.06</b>	<b>7.38</b>	<b>8.05</b>	<b>8.77</b>
Articole din materiale plastice	0.10	0.13	0.06	2.75	2.56	3.39
Materiale plastice sub forme primare				2.50	3.22	3.21
Cauciuc și articole din cauciuc				2.13	2.27	2.16
<b>VIII. Piei brute, tăbăcite; blănuri si produse din acestea, din care:</b>	<b>0.64</b>	<b>0.90</b>	<b>0.64</b>	<b>0.39</b>	<b>0.20</b>	<b>0.16</b>
Valize, geamantane, mape, ghiozdane, huse din piele	0.63	0.90	0.64	0.12	0.09	0.10
<b>IX. Lemn și articole din lemn (fără mobilier), din care:</b>	<b>0.06</b>	<b>0.04</b>	<b>0.05</b>	<b>0.88</b>	<b>0.53</b>	<b>0.71</b>
Panouri fibrolemnoase				0.66	0.31	0.45
<b>X. Pastă de lemn, hârtie, carton și articole din acestea, din care:</b>				<b>1.83</b>	<b>1.63</b>	<b>1.72</b>
Hârtie și carton; articole din pastă de celuloza, din hârtie sau carton				1.50	1.28	1.33
<b>XI. Materii textile și articole din acestea, din care:</b>	<b>6.61</b>	<b>6.00</b>	<b>5.00</b>	<b>8.56</b>	<b>10.05</b>	<b>8.05</b>
Articole și accesorii de îmbrăcăminte, altele decât tricotate sau croșetate	5.89	5.29	4.56	0.38	0.18	0.36
Fibre sintetice sau artificiale discontinue				1.20	1.38	1.82
Îmbrăcăminte purtată sau uzată și alte articole purtate sau uzate				0.84	1.87	1.54
Lână, păr fin sau grosier de animale	0.01	0.03		1.86	2.21	1.28
<b>XII. Încălțăminte, pălării, umbrele și articole similare</b>	<b>0.14</b>	<b>0.19</b>		<b>0.18</b>	<b>0.34</b>	<b>0.32</b>
<b>XIII. Articole din piatră, ipsos, ciment, ceramică, sticlă și din materiale similare</b>				<b>0.77</b>	<b>1.23</b>	<b>0.81</b>
<b>XIV. Perle, pietre prețioase sau semiprețioase, metale prețioase, metale placate și articole din acestea, imitații de bijuterii, monede</b>	<b>0.01</b>	<b>0.01</b>		<b>0.16</b>	<b>0.11</b>	<b>0.08</b>
<b>XV. Metale comune și articole din metale comune, din care:</b>	<b>12.97</b>	<b>4.81</b>	<b>3.21</b>	<b>3.77</b>	<b>3.40</b>	<b>3.76</b>
Deșeuri și resturi de cupru	12.19	4.19	2.97	0.18		
Articole din fontă, fier sau oțel	0.06	0.14	0.22	0.98	1.57	1.01
<b>XVI. Mașini și aparate, echipamente electrice; aparate de înregistrat sau de reprodus sunetul și imaginile, din care:</b>	<b>0.09</b>	<b>0.12</b>	<b>0.21</b>	<b>30.37</b>	<b>27.69</b>	<b>35.57</b>
Aparatura pentru comutarea, tăierea, bransarea, racordarea sau conectarea circuitelor electrice				2.24	3.97	6.25
Mașini, aparate, utilaje agricole, avicole, horticoale sau silvicoale			0.04	5.51	4.02	5.39
Piese izolante				3.72	4.89	4.67
Aparate telefonice pentru rețele fără fir				0.79	0.79	1.90
Mașini automate de prelucrare a datelor și părți ale acestora			0.02	0.76	1.18	1.17
<b>XVII. Vehicule, aeronave, vase și echipamente auxiliare de transport, din care:</b>	<b>0.03</b>	<b>0.54</b>	<b>0.53</b>	<b>20.34</b>	<b>25.86</b>	<b>22.21</b>
Autovehicule pentru transportul persoanelor				8.82	13.48	12.20
Părți și accesorii de autovehicule		0.02		2.51	2.74	3.15
Tractoare	0.02			4.63	6.29	3.56
Autovehicule pentru transportul mărfurilor				1.96	1.73	1.77



	Export			Import		
	Trimestrul II			Trimestrul II		
	2011	2012	2013	2011	2012	2013
Remorci și semiremorci; alte vehicule nepropulsate mecanic; părțile lor		0.49	0.50	2.17	1.34	1.39
<b>XVIII. Instrumente și aparate optice, fotografice, cinematografice, medico-chirurgicale; ceasornicărie; instrumente muzicale; părți și accesorii ale acestora, din care:</b>	<b>0.51</b>	<b>0.30</b>	<b>0.15</b>	<b>3.69</b>	<b>2.69</b>	<b>1.75</b>
Instrumente și aparate pentru medicină, chirurgie, stomatologie sau medicină veterinară	0.51	0.30	0.15	3.61	2.60	1.68
<b>Altele</b>	<b>0.01</b>		<b>6.01</b>	<b>4.14</b>	<b>1.73</b>	<b>1.29</b>
Mobilă	0.02		6.01	0.23	0.33	0.40

Sursa: BNS (fără tranzacțiile efectuate de persoane fizice, selecții la import după principiul țării de livrare)

## Anexa 22. Comerțul cu Belarus pe principalele secțiuni de bunuri

milioane USD

	Export			Import		
	Trimestrul II			Trimestrul II		
	2011	2012	2013	2011	2012	2013
<b>TOTAL</b>	<b>16.83</b>	<b>19.46</b>	<b>21.50</b>	<b>41.11</b>	<b>40.57</b>	<b>50.80</b>
<b>I. Animale vii și produse ale regnului animal, din care:</b>	<b>0.02</b>	<b>0.16</b>	<b>0.20</b>	<b>0.48</b>	<b>0.82</b>	<b>1.01</b>
Lapte și produse lactate	0.02			0.45	0.78	0.98
Miere naturală		0.11	0.20			
<b>II. Produse ale regnului vegetal, din care:</b>	<b>3.39</b>	<b>1.81</b>	<b>3.09</b>	<b>1.82</b>	<b>0.36</b>	<b>0.89</b>
Fruite comestibile și nuci	0.64	1.26	2.18			
Legume, plante, rădăcini și tuberculi alimentari	0.12	0.24	0.73	0.04	0.16	0.45
<b>III. Grăsimi și uleiuri de origine animală sau vegetală, din care:</b>	<b>0.08</b>	<b>0.12</b>	<b>0.03</b>		<b>0.10</b>	
Uleiuri din petrol sau uleiuri din minerale bituminoase	0.08	0.12	0.03			
<b>IV. Produse alimentare, băuturi, tutun, din care:</b>	<b>10.58</b>	<b>14.43</b>	<b>14.44</b>	<b>0.63</b>	<b>1.08</b>	<b>10.46</b>
Vin din struguri proaspeți	7.65	9.83	11.09			
Alcool etilic nedeenaturat și alte băuturi spirtoase	0.62	1.81	2.72		0.42	
Zahăr din trestie sau din sfecla de zahăr					0.01	9.72
<b>V. Produse minerale, din care:</b>	<b>1.08</b>	<b>0.93</b>	<b>1.79</b>	<b>19.71</b>	<b>22.91</b>	<b>21.01</b>
Uleiuri din petrol sau din minerale bituminoase				19.64	18.27	14.96
Gaz de sondă și alte hidrocarburi gazoase					0.29	4.57
Cocs de petrol, bitum de petrol și alte reziduuri de uleiuri din petrol sau din minerale bituminoase					4.27	1.43
Bolovani, prundiș, pietre concasate, din cele folosite ca agregate pentru betoane sau pietruirea drumurilor etc.			1.17			
<b>VI. Produse ale industriei chimice, din care:</b>	<b>0.43</b>	<b>0.50</b>	<b>0.99</b>	<b>1.59</b>	<b>1.68</b>	<b>1.34</b>
Medicamente pentru utilizări profilactice sau terapeutice	0.33	0.37	0.93	0.75	0.45	0.43
<b>VII. Materiale plastice, cauciuc și articole din acestea, din care:</b>	<b>0.07</b>	<b>0.15</b>	<b>0.17</b>	<b>1.94</b>	<b>2.09</b>	<b>2.61</b>
Materiale plastice și articole din acestea	0.07	0.15	0.09	1.68	1.54	1.92
Cauciuc și articole din cauciuc			0.08	0.26	0.55	0.69
<b>VIII. Piele brute, tăbăcite; blănuri și produse din acestea</b>	<b>0.06</b>	<b>0.18</b>		<b>0.09</b>	<b>0.12</b>	<b>0.07</b>
<b>IX. Lemn și articole din lemn (fără mobilier)</b>	<b>0.02</b>	<b>0.01</b>		<b>0.47</b>	<b>0.60</b>	<b>0.69</b>
<b>X. Pastă de lemn, hârtie, carton și articole din acestea</b>	<b>0.02</b>	<b>0.01</b>		<b>0.49</b>	<b>0.58</b>	<b>0.47</b>
<b>XI. Materii textile și articole din acestea, din care:</b>	<b>0.22</b>	<b>0.02</b>	<b>0.07</b>	<b>1.35</b>	<b>1.42</b>	<b>1.92</b>
Îmbrăcăminte și accesorii de îmbrăcăminte	0.03			0.84	0.96	1.26
<b>XII. Încălțăminte, pălării, umbrele și articole similare</b>	<b>0.06</b>		<b>0.08</b>	<b>0.04</b>	<b>0.01</b>	<b>0.06</b>
<b>XIII. Articole din piatră, ipsos, ciment, ceramică, sticlă și din materiale similare, din care:</b>	<b>0.18</b>	<b>0.04</b>	<b>0.05</b>	<b>1.46</b>	<b>1.99</b>	<b>1.86</b>
Plăci și dale din ceramică pentru pavaj sau pentru acoperit				1.30	1.48	1.41
<b>XV. Metale comune și articole din metale comune, din care:</b>	<b>0.02</b>	<b>0.24</b>	<b>0.07</b>	<b>0.71</b>	<b>0.80</b>	<b>0.77</b>
Aluminiu și articole din aluminiu		0.02		0.27	0.30	0.36
Articole din fontă, fier sau oțel		0.08	0.04	0.36	0.35	0.30
<b>XVI. Mașini și aparate, echipamente electrice; aparate de înregistrat sau de reprodus sunetul și imaginile, din care:</b>	<b>0.41</b>	<b>0.62</b>	<b>0.25</b>	<b>1.77</b>	<b>2.25</b>	<b>1.84</b>
Cazane, mașini, aparate și dispozitive mecanice; părți ale acestora	0.41	0.57	0.25	1.25	1.73	1.38
<b>XVII. Vehicule, aeronave, vase și echipamente auxiliare de transport, din care:</b>	<b>0.13</b>			<b>8.27</b>	<b>3.53</b>	<b>4.29</b>
Tractoare				2.04	2.99	3.27
<b>XVIII. Instrumente și aparate optice, fotografice, cinematografice,</b>		<b>0.01</b>	<b>0.02</b>	<b>0.05</b>	<b>0.06</b>	<b>1.37</b>
Osciloscop, analizoare de spectru și alte instrumente și aparate pentru măsurarea sau controlul mărimilor electrice						1.33
<b>Altele</b>	<b>0.06</b>	<b>0.23</b>	<b>0.25</b>	<b>0.24</b>	<b>0.17</b>	<b>0.14</b>

Sursa: Elaborat de BNM în baza datelor BNS, selecții la import după principiul țării de livrare, fără exportul și importul efectuat de persoane fizice

**Anexa 23. Poziția investițională internațională a Moldovei, pentru perioada 31.12.2000 - 30.06.2013, sinteza generală**

milioane USD

	31.12. 2000*	31.12. 2001*	31.12. 2002*	31.12. 2003*	31.12. 2004*	31.12. 2005*	31.12. 2006*	31.12. 2007*	31.12. 2008*	31.12. 2009*	31.12. 2010*	31.12. 2011*	31.12. 2012*	31.03. 2013*	30.06. 2013
<b>Poziția investițională internațională (netă)</b>	<b>-1,451.62</b>	<b>-1,455.14</b>	<b>-1,543.49</b>	<b>-1,677.79</b>	<b>-1,574.73</b>	<b>-1,703.78</b>	<b>-2,051.56</b>	<b>-2,695.94</b>	<b>-3,718.87</b>	<b>-4,047.66</b>	<b>-4,469.87</b>	<b>-4,930.42</b>	<b>-5,353.40</b>	<b>-5,320.47</b>	<b>-5,450.73</b>
<b>Active</b>	<b>656.44</b>	<b>679.28</b>	<b>758.59</b>	<b>795.07</b>	<b>1,003.73</b>	<b>1,176.63</b>	<b>1,408.58</b>	<b>1,990.18</b>	<b>2,283.94</b>	<b>2,329.15</b>	<b>2,481.69</b>	<b>2,921.06</b>	<b>3,264.01</b>	<b>3,333.89</b>	<b>3,283.90</b>
<b>Investiții directe peste hotare</b>	<b>22.96</b>	<b>23.08</b>	<b>23.53</b>	<b>23.64</b>	<b>23.88</b>	<b>25.07</b>	<b>24.14</b>	<b>41.50</b>	<b>57.58</b>	<b>64.34</b>	<b>67.85</b>	<b>88.42</b>	<b>108.20</b>	<b>110.90</b>	<b>116.42</b>
Capital subscris	22.58	22.70	23.15	23.26	23.50	24.63	25.47	38.11	54.24	62.44	65.83	85.99	104.39	106.80	111.65
Creanțe față de filiale	22.58	22.70	23.15	23.26	23.50	24.63	25.47	38.11	54.24	62.44	65.83	85.99	104.39	106.80	111.65
Alte sectoare	22.58	22.70	23.15	23.26	23.50	24.63	25.47	38.11	54.24	62.44	65.83	85.99	104.39	106.80	111.65
Alt capital	0.38	0.38	0.38	0.38	0.38	0.44	-1.33	3.39	3.34	1.90	2.02	2.43	3.81	4.10	4.77
Creanțe față de filiale	0.38	0.38	0.38	0.38	0.38	0.44	-1.33	3.39	3.34	1.90	2.02	2.43	3.81	4.10	4.77
Alte sectoare	0.38	0.38	0.38	0.38	0.38	0.44	-1.33	3.39	3.34	1.90	2.02	2.43	3.81	4.10	4.77
<b>Investiții de portofoliu</b>	<b>0.39</b>	<b>3.47</b>	<b>2.58</b>	<b>1.74</b>	<b>2.70</b>	<b>3.37</b>	<b>1.23</b>	<b>1.30</b>	<b>1.21</b>	<b>1.51</b>	<b>6.35</b>	<b>12.15</b>	<b>5.17</b>	<b>6.10</b>	<b>6.26</b>
Titluri de participare	0.39	0.39	0.39	0.49	0.65	0.65	0.86	0.93	1.09	1.39	1.86	2.37	2.55	2.55	2.57
Sector guvernamental	0.39	0.39	0.39	0.39	0.39	0.39	0.39	0.39	0.39	0.39	0.39	0.39	0.39	0.39	0.39
Alte sectoare				0.10	0.26	0.26	0.47	0.54	0.70	1.00	1.47	1.98	2.16	2.16	2.18
Titluri de creanță		3.08	2.19	1.25	2.05	2.72	0.37	0.37	0.12	0.12	4.49	9.78	2.62	3.55	3.69
Obligațiuni și alte titluri de creanță		3.08	2.19	1.25	2.05	2.72	0.37	0.37	0.12	0.12	4.49	9.78	2.62	3.55	3.69
Bănci		2.96	2.07	1.13	1.93	2.60	0.25	0.25			4.37	9.66	2.50	3.43	3.56
Alte sectoare		0.12	0.12	0.12	0.12	0.12	0.12	0.12	0.12	0.12	0.12	0.12	0.12	0.12	0.13
<b>Derivate financiare</b>				<b>0.01</b>	<b>0.43</b>	<b>2.11</b>	<b>2.23</b>	<b>2.75</b>	<b>2.81</b>	<b>2.89</b>	<b>3.52</b>	<b>3.53</b>	<b>3.77</b>	<b>3.79</b>	<b>3.80</b>
Bănci				0.01	0.43	2.11	2.23	2.75	2.81	2.89	3.52	3.53	3.77	3.79	3.80
<b>Alte investiții</b>	<b>410.44</b>	<b>424.67</b>	<b>463.61</b>	<b>467.41</b>	<b>506.45</b>	<b>548.64</b>	<b>605.68</b>	<b>610.93</b>	<b>549.93</b>	<b>780.15</b>	<b>686.28</b>	<b>851.64</b>	<b>631.87</b>	<b>744.02</b>	<b>690.82</b>
Credite comerciale	228.46	244.23	261.40	283.17	314.36	345.31	330.50	355.50	277.57	233.35	211.03	283.83	185.56	204.61	168.21
Sector guvernamental	0.3														
Pe termen scurt	0.3														
Alte sectoare	228.16	244.23	261.40	283.17	314.36	345.31	330.50	355.50	277.57	233.35	211.03	283.83	185.56	204.61	168.21
Pe termen scurt	228.16	244.23	261.40	283.17	314.36	345.31	330.50	355.50	277.57	233.35	211.03	283.83	185.56	204.61	168.21
Împrumuturi								6.00	4.20		7.34	5.35	10.31	23.13	23.06
Bănci											4.86	3.06	3.84	3.79	3.79
Pe termen lung											4.86	3.06	3.84	3.79	3.79
Alte sectoare								6.00	4.20		2.48	2.29	6.47	19.34	19.27
Pe termen lung								6.00	4.20		2.48	1.61	1.71	14.58	14.51
Pe termen scurt												0.68	4.76	4.76	4.76
Valută și depozite	171.62	169.60	191.85	173.88	183.07	194.31	266.16	240.41	259.14	537.78	458.89	553.44	426.98	473.16	490.53
Autorități monetare					19.36										
Sector guvernamental		1.27	0.79	1.08	0.80										
Bănci	9.62	72.71	89.62	115.18	112.45	156.52	244.18	217.98	246.67	437.50	372.69	290.51	389.37	389.70	458.61
Alte sectoare	74.36	95.62	101.44	57.62	50.46	37.79	21.98	22.43	12.47	100.28	86.20	262.93	37.61	83.46	31.92
Alte active	10.36	10.84	10.36	10.36	9.02	9.02	9.02	9.02	9.02	9.02	9.02	9.02	9.02	43.12	9.02
Bănci														34.10	
Pe termen scurt														34.10	

	31.12. 2000*	31.12. 2001*	31.12. 2002*	31.12. 2003*	31.12. 2004*	31.12. 2005*	31.12. 2006*	31.12. 2007*	31.12. 2008*	31.12. 2009*	31.12. 2010*	31.12. 2011*	31.12. 2012*	31.03. 2013*	30.06. 2013
Alte sectoare	10.36	10.84	10.36	10.36	9.02	9.02	9.02	9.02	9.02	9.02	9.02	9.02	9.02	9.02	9.02
Pe termen lung	10.36	10.36	10.36	10.36	9.02	9.02	9.02	9.02	9.02	9.02	9.02	9.02	9.02	9.02	9.02
<b>Active de rezervă</b>	<b>222.65</b>	<b>228.54</b>	<b>268.87</b>	<b>302.27</b>	<b>470.27</b>	<b>597.44</b>	<b>775.30</b>	<b>1,333.70</b>	<b>1,672.41</b>	<b>1,480.26</b>	<b>1,717.69</b>	<b>1,965.32</b>	<b>2,515.00</b>	<b>2,469.08</b>	<b>2,466.60</b>
Aur monetar												0.35	3.94	3.82	2.94
DST	0.34	0.75	0.27	0.04	0.08	0.01	0.19	0.15	0.15	3.56	0.35	0.89	1.60	0.64	4.01
Poziția de rezervă la FMI	0.01	0.01	0.01	0.01	0.01	0.01	0.01	0.01	0.01	0.01	0.01	0.01	0.01	0.01	0.01
Valută străină	222.30	227.78	268.59	302.22	470.18	597.42	775.10	1,333.54	1,672.25	1,476.69	1,717.33	1,964.07	2,509.45	2,464.61	2,459.64
Valută și depozite	175.72	153.36	206.88	234.04	359.18	393.97	463.65	975.17	1,014.01	860.11	654.63	657.34	1,062.54	871.22	863.30
Inclusiv autorități monetare	175.72	153.36	206.88	234.04	359.18	393.97	463.65	975.17	1,014.01	860.11	654.63	657.34	1,062.54	871.22	863.30
Titluri de valoare	46.58	74.42	61.71	68.18	111.00	203.45	311.45	358.37	658.24	616.58	1,062.70	1,306.73	1,446.91	1,593.39	1,596.34
Instrumente ale pieței monetare	46.58	74.42	61.71	68.18	111.00	203.45	311.45	358.37	658.24	616.58	1,062.70	1,306.73	1,446.91	1,593.39	1,596.34
<b>Pasive</b>	<b>2,108.06</b>	<b>2,134.42</b>	<b>2,302.08</b>	<b>2,472.86</b>	<b>2,578.46</b>	<b>2,880.41</b>	<b>3,460.14</b>	<b>4,686.12</b>	<b>6,002.81</b>	<b>6,376.81</b>	<b>6,951.56</b>	<b>7,851.48</b>	<b>8,617.41</b>	<b>8,654.36</b>	<b>8,734.63</b>
<b>Investiții directe în economia națională</b>	<b>448.83</b>	<b>549.14</b>	<b>636.70</b>	<b>713.91</b>	<b>843.85</b>	<b>1,020.18</b>	<b>1,278.12</b>	<b>1,876.51</b>	<b>2,596.28</b>	<b>2,697.01</b>	<b>2,879.64</b>	<b>3,152.02</b>	<b>3,337.10</b>	<b>3,378.42</b>	<b>3,445.17</b>
Capital subscris	372.52	470.30	526.71	568.17	674.52	739.89	856.08	1,125.60	1,586.66	1,667.07	1,826.41	1,992.81	2,141.02	2,185.49	2,212.93
Angajamente față de investitori străini	364.07	470.30	526.71	568.17	674.52	739.89	856.08	1,125.60	1,586.66	1,667.07	1,826.41	1,992.81	2,141.02	2,185.49	2,212.93
Bănci	34.63	37.37	36.40	39.82	47.63	49.11	79.45	161.57	210.99	202.88	239.27	262.85	248.16	270.75	268.12
Alte sectoare	329.44	432.93	490.31	528.35	626.89	690.78	776.63	964.03	1,375.67	1,464.19	1,587.14	1,729.96	1,892.86	1,914.74	1,944.81
Venit reinvestit	8.45	-28.19	-55.62	-40.28	6.14	45.47	87.06	199.87	298.57	334.60	349.15	428.86	417.85	417.60	431.23
Angajamente față de investitori străini	8.45	-28.19	-55.62	-40.28	6.14	45.47	87.06	199.87	298.57	334.60	349.15	428.86	417.85	417.60	431.23
Bănci	8.74	10.74	15.89	21.95	26.38	34.83	41.92	69.49	92.17	70.69	46.03	49.93	55.19	60.52	61.38
Alte sectoare	-0.29	-38.93	-71.51	-62.23	-20.24	10.64	45.14	130.38	206.40	263.91	303.12	378.93	362.66	357.08	369.85
Alt capital	76.31	107.03	165.61	186.02	163.19	234.82	334.98	551.04	711.05	695.34	704.08	730.35	778.23	775.33	801.01
Creanțe față de investitorii străini					-4.81	-4.81	-5.02	0.22	-14.93	-5.75	-9.84	-23.05	-32.85	-27.77	-27.69
Alte sectoare					-4.81	-4.81	-5.02	0.22	-14.93	-5.75	-9.84	-23.05	-32.85	-27.77	-27.69
Angajamente față de investitori străini	76.31	107.03	165.61	186.02	168.00	239.63	340.00	550.82	725.98	701.09	713.92	753.40	811.08	803.10	828.70
Alte sectoare	76.31	107.03	165.61	186.02	168.00	239.63	340.00	550.82	725.98	701.09	713.92	753.40	811.08	803.10	828.70
<b>Investiții de portofoliu</b>	<b>201.32</b>	<b>161.46</b>	<b>133.70</b>	<b>110.85</b>	<b>51.50</b>	<b>46.08</b>	<b>51.05</b>	<b>53.87</b>	<b>56.87</b>	<b>49.27</b>	<b>55.50</b>	<b>72.68</b>	<b>87.20</b>	<b>89.92</b>	<b>96.29</b>
Titluri de participare	11.85	14.06	14.52	16.54	19.74	20.68	32.01	40.99	48.91	49.27	55.50	72.61	87.13	89.85	96.22
Bănci	4.17	3.87	4.09	4.66	7.07	8.31	19.59	26.76	33.06	31.23	37.37	53.07	66.33	69.03	75.34
Alte sectoare	7.68	10.19	10.43	11.88	12.67	12.37	12.42	14.23	15.85	18.04	18.13	19.54	20.80	20.82	20.88
Titluri de angajamente	189.47	147.40	119.18	94.31	31.76	25.40	19.04	12.88	7.96			0.07	0.07	0.07	0.07
Obligațiuni și alte titluri de angajamente	189.47	147.40	119.18	94.31	31.76	25.40	19.04	12.69	6.35			0.07	0.07	0.07	0.07
Sector guvernamental	189.47	147.40	119.18	94.31	31.76	25.40	19.04	12.69	6.35						
Bănci												0.07	0.07	0.07	0.07
Instrumente ale pieței monetare								0.19	1.61						
Sector guvernamental								0.19	1.61						
<b>Derivate financiare</b>				<b>0.04</b>	<b>1.07</b>	<b>1.17</b>	<b>1.48</b>	<b>1.53</b>	<b>2.53</b>	<b>2.95</b>	<b>2.95</b>	<b>3.13</b>	3.13	3.27	3.34
Bănci				0.04	1.07	1.17	1.48	1.53	2.53	2.95	2.95	3.13	3.13	3.27	3.34
<b>Alte investiții</b>	<b>1,457.91</b>	<b>1,423.82</b>	<b>1,531.68</b>	<b>1,648.06</b>	<b>1,682.04</b>	<b>1,812.98</b>	<b>2,129.49</b>	<b>2,754.21</b>	<b>3,347.13</b>	<b>3,627.58</b>	<b>4,013.47</b>	<b>4,623.65</b>	<b>5,189.98</b>	<b>5,182.75</b>	<b>5,189.83</b>
Credite comerciale	108.09	97.95	109.43	137.67	175.02	338.64	387.41	501.73	622.95	683.96	775.72	947.34	987.77	971.07	986.98
Alte sectoare	108.09	97.95	109.43	137.67	175.02	338.64	387.41	501.73	622.95	683.96	775.72	947.34	987.77	971.07	986.98
Pe termen scurt	108.09	97.95	109.43	137.67	175.02	338.64	387.41	501.73	622.95	683.96	775.72	947.34	987.77	971.07	986.98

	31.12. 2000*	31.12. 2001*	31.12. 2002*	31.12. 2003*	31.12. 2004*	31.12. 2005*	31.12. 2006*	31.12. 2007*	31.12. 2008*	31.12. 2009*	31.12. 2010*	31.12. 2011*	31.12. 2012*	31.03. 2013*	30.06. 2013
Împrumuturi	970.24	957.95	1,000.63	1,035.03	1,076.51	1,025.79	1,232.59	1,627.65	2,022.74	1,988.25	2,235.89	2,562.82	3,027.15	3,015.94	3,024.85
Autorități monetare	154.14	146.15	151.41	142.05	125.94	95.44	140.96	159.36	166.97	153.33	204.24	327.05	467.34	450.91	446.11
Pe termen lung	154.14	146.15	151.41	142.05	125.94	95.44	140.96	159.36	166.97	153.33	204.24	327.05	467.34	450.91	446.11
Utilizarea creditelor FMI	154.14	146.15	151.41	142.05	125.94	95.44	140.96	159.36	166.97	153.33	204.24	327.05	467.34	450.91	446.11
Sector guvernamental	620.96	593.69	623.38	644.15	646.76	595.91	699.02	753.07	771.91	773.63	934.89	977.77	1,084.14	1,049.64	1,070.19
Pe termen lung	620.96	593.69	623.38	644.15	646.76	595.91	699.02	753.07	771.91	773.63	934.89	977.77	1,084.14	1,049.64	1,070.19
Utilizarea creditelor FMI											123.20	145.39	146.44	142.31	142.86
Alte împrumuturile pe termen lung		593.69	623.38	644.15	646.76	595.91	699.02	753.07	771.91	773.63	811.69	832.38	937.70	907.33	927.33
Sector bancar	15.72	16.34	23.50	33.02	34.82	35.76	43.51	170.19	335.01	278.21	304.04	388.58	420.50	418.22	442.81
Pe termen lung	15.42	14.24	23.50	24.42	32.82	35.76	43.51	160.05	278.23	267.61	293.44	359.93	401.65	398.37	410.16
Pe termen scurt	0.30	2.10		8.60	2.00			10.14	56.78	10.60	10.60	28.65	18.85	19.85	32.65
Alte sectoare	179.42	201.77	202.34	215.81	268.99	298.68	349.10	545.03	748.85	783.08	792.72	869.42	1,055.17	1,097.17	1,065.74
Pe termen lung	175.82	201.59	202.20	214.97	268.87	297.28	348.30	514.16	731.98	766.08	751.95	828.99	1,002.62	1,041.68	1,011.12
Pe termen scurt	3.60	0.18	0.14	0.84	0.12	1.40	0.80	30.87	16.87	17.00	40.77	40.43	52.55	55.49	55.62
Valută și depozite	19.12	15.94	19.67	24.57	39.55	50.95	106.78	178.49	226.35	179.38	101.97	148.99	144.80	151.27	171.73
Autorități monetare	0.01														
Sector bancar	19.11	15.94	19.67	24.57	39.55	50.95	106.78	178.49	226.35	179.38	101.97	148.99	144.80	151.27	171.73
Alte pasive	360.46	351.98	401.95	450.79	390.96	397.60	402.71	446.34	475.09	592.12	718.61	784.35	848.81	868.13	829.26
Sector guvernamental	5.26	9.81	32.70	70.43	20.86	36.25	0.13								
Pe termen scurt	5.26	9.81	32.70	70.43	20.86	36.25	0.13								
Sector bancar								10.30			0.61	6.33	5.67	5.67	7.67
Pe termen scurt								10.30			0.61	6.33	5.67	5.67	7.67
Alte sectoare	355.20	342.17	369.25	380.36	370.10	361.35	402.58	436.04	475.09	592.12	718.00	778.02	843.14	862.46	821.59
Pe termen scurt	355.20	342.17	369.25	380.36	370.10	361.35	402.58	436.04	475.09	592.12	718.00	778.02	843.14	862.46	821.59
Alocarea de DST										183.87	181.28	180.15	181.45	176.34	177.01
Sector guvernamental										183.87	181.28	180.15	181.45	176.34	177.01

\* date actualizate

**Anexa 24. Poziția investițională internațională a Republicii Moldova la 31.03.2013, cu detalii suplimentare**

milioane USD

	Stoc la 01.01.2013	Modificări care reflectă					Stoc la 31.03.2013
		dinamica totală	fluxul din BP	schimbări de preț	fluctuația ratei de schimb	alte schimbări	
<b>Poziția investițională internațională (netă)</b>	<b>-5,353.40</b>	<b>32.93</b>	<b>-67.44</b>	<b>-2.11</b>	<b>16.58</b>	<b>85.90</b>	<b>-5,320.47</b>
<b>Active</b>	<b>3,264.01</b>	<b>69.88</b>	<b>41.87</b>	<b>-0.67</b>	<b>-57.22</b>	<b>85.90</b>	<b>3,333.89</b>
<b>Investiții directe peste hotare</b>	<b>108.20</b>	<b>2.70</b>	<b>2.70</b>				<b>110.90</b>
Capital social	104.39	2.41	2.41				106.80
Creanțe față de filiale	104.39	2.41	2.41				106.80
Alte sectoare	104.39	2.41	2.41				106.80
Alt capital	3.81	0.29	0.29				4.10
Creanțe față de filiale	3.81	0.29	0.29				4.10
Alte sectoare	3.81	0.29	0.29				4.10
<b>Investiții de portofoliu</b>	<b>5.17</b>	<b>0.93</b>	<b>0.93</b>				<b>6.10</b>
Titluri de participare	2.55						2.55
Sector guvernamental	0.39						0.39
Alte sectoare	2.16						2.16
Titluri de creanță	2.62	0.93	0.93				3.55
Obligațiuni și alte titluri de creanță	2.62	0.93	0.93				3.55
Bănci	2.50	0.93	0.93				3.43
Alte sectoare	0.12						0.12
<b>Derivate financiare</b>	<b>3.77</b>	<b>0.02</b>	<b>0.02</b>				<b>3.79</b>
Bănci	3.77	0.02	0.02				3.79
<b>Alte investiții</b>	<b>631.87</b>	<b>112.15</b>	<b>33.00</b>		<b>-6.75</b>	<b>85.90</b>	<b>744.02</b>
Credite comerciale	185.56	19.05	19.14		-0.09		204.61
Alte sectoare	185.56	19.05	19.14		-0.09		204.61
Pe termen scurt	185.56	19.05	19.14		-0.09		204.61
Împrumuturi	10.31	12.82	12.76		0.06		23.13
Bănci	3.84	-0.05	-0.05				3.79
Pe termen lung	3.84	-0.05	-0.05				3.79
Alte sectoare	6.47	12.87	12.81		0.06		19.34
Pe termen lung	1.71	12.87	12.94		-0.07		14.58
Pe termen scurt	4.76		-0.13		0.13		4.76
Valută și depozite	426.98	46.18	1.10		-6.72	51.80	473.16
Bănci	389.37	0.33	7.67		-7.34		389.70
Alte sectoare	37.61	45.85	-6.57		0.62	51.80	83.46
Alte active	9.02	34.10				34.10	43.12
Bănci		34.10				34.10	34.10
Pe termen scurt		34.10				34.10	34.10
Alte sectoare	9.02						9.02
Pe termen lung	9.02						9.02
<b>Active de rezervă</b>	<b>2,515.00</b>	<b>-45.92</b>	<b>5.22</b>	<b>-0.67</b>	<b>-50.47</b>		<b>2,469.08</b>
Aur monetar	3.94	-0.12		-0.12			3.82
Drepturi speciale de tragere	1.60	-0.96	-0.93		-0.03		0.64
Poziția de rezervă la FMI	0.01						0.01
Valută străină	2,509.45	-44.84	6.15	-0.55	-50.44		2,464.61
Valută și depozite	1,062.54	-191.32	-172.31		-19.01		871.22
Inclusiv autorități monetare	1,062.54	-191.32	-172.31		-19.01		871.22
Titluri de valoare	1,446.91	146.48	178.46	-0.55	-31.43		1,593.39
Instrumente ale pieței monetare	1,446.91	146.48	178.46	-0.55	-31.43		1,593.39
<b>Pasive</b>	<b>8,617.41</b>	<b>36.95</b>	<b>109.31</b>	<b>1.44</b>	<b>-73.80</b>		<b>8,654.36</b>
<b>Investiții directe în economia națională</b>	<b>3,337.10</b>	<b>41.32</b>	<b>57.00</b>		<b>-15.68</b>		<b>3,378.42</b>
Capital social	2,141.02	44.47	52.59		-8.12		2,185.49
Angajamente față de investitori străini	2,141.02	44.47	52.59		-8.12		2,185.49
Bănci	248.16	22.59	30.71		-8.12		270.75
Alte sectoare	1,892.86	21.88	21.88				1,914.74
Venit reinvestit	417.85	-0.25	-0.25				417.60
Angajamente față de investitori străini	417.85	-0.25	-0.25				417.60
Bănci	55.19	5.33	5.33				60.52
Alte sectoare	362.66	-5.58	-5.58				357.08
Alt capital	778.23	-2.90	4.66		-7.56		775.33

	Stoc la 01.01.2013	Modificări care reflectă					Stoc la 31.03.2013
		dinamica totală	fluxul din BP	schimbări de preț	fluctuația ratei de schimb	alte schimbări	
Creanțe față de investitorii străini	-32.85	5.08	5.08				-27.77
Alte sectoare	-32.85	5.08	5.08				-27.77
Angajamente față de investitori străini	811.08	-7.98	-0.42		-7.56		803.10
Alte sectoare	811.08	-7.98	-0.42		-7.56		803.10
<b>Investiții de portofoliu</b>	<b>87.20</b>	<b>2.72</b>	<b>1.28</b>	<b>1.44</b>			89.92
Titluri de participare	87.13	2.72	1.28	1.44			89.85
Bănci	66.33	2.70	1.26	1.44			69.03
Alte sectoare	20.80	0.02	0.02				20.82
Titluri de angajamente	0.07						0.07
Obligațiuni și alte titluri de angajamente	0.07						0.07
Bănci	0.07						0.07
<b>Derivate financiare</b>	<b>3.13</b>	<b>0.14</b>	<b>0.15</b>		<b>-0.01</b>		<b>3.27</b>
Bănci	3.13	0.14	0.15		-0.01		3.27
<b>Alte investiții</b>	<b>5,189.98</b>	<b>-7.23</b>	<b>50.88</b>		<b>-58.11</b>		<b>5,182.75</b>
Credite comerciale	987.77	-16.70	-8.77		-7.93		971.07
Alte sectoare	987.77	-16.70	-8.77		-7.93		971.07
Pe termen scurt	987.77	-16.70	-8.77		-7.93		971.07
Împrumuturi	3,027.15	-11.21	31.65		-42.86		3,015.94
Autorități monetare	467.34	-16.43	-3.33		-13.10		450.91
Pe termen lung	467.34	-16.43	-3.33		-13.10		450.91
Utilizarea creditelor și împrumuturilor FMI	467.34	-16.43	-3.33		-13.10		450.91
Sector guvernamental	1,084.14	-34.50	-6.72		-27.78		1,049.64
Pe termen lung	1,084.14	-34.50	-6.72		-27.78		1,049.64
Utilizarea creditelor și împrumuturilor FMI	146.44	-4.13			-4.13		142.31
Alte împrumuturi pe termen lung	937.70	-30.37	-6.72		-23.65		907.33
Sector bancar	420.50	-2.28	-11.62		9.34		418.22
Pe termen lung	401.65	-3.28	-12.62		9.34		398.37
Pe termen scurt	18.85	1.00	1.00				19.85
Alte sectoare	1,055.17	42.00	53.32		-11.32		1,097.17
Pe termen lung	1,002.62	39.06	49.68		-10.62		1,041.68
Pe termen scurt	52.55	2.94	3.64		-0.70		55.49
Valută și depozite	144.80	6.47	8.68		-2.21		151.27
Sector bancar	144.80	6.47	8.68		-2.21		151.27
Alte pasive	848.81	19.32	19.32				868.13
Sector bancar	5.67						5.67
Pe termen scurt	5.67						5.67
Alte sectoare	843.14	19.32	19.32				862.46
Pe termen scurt	843.14	19.32	19.32				862.46
Alocare de DST	181.45	-5.11			-5.11		176.34
Sector guvernamental	181.45	-5.11			-5.11		176.34

\* date actualizate

**Anexa 25. Poziția investițională internațională a Republicii Moldova la 30.06.2013, cu detalii suplimentare**

milioane USD

	Stoc la 31.03.2013	Modificări care reflectă					Stoc la 30.06.2013
		dinamica totală	fluxul din BP	schimbări de preț	fluctuația ratei de schimb	alte schimbări	
<b>Poziția investițională internațională (netă)</b>	<b>-5,320.47</b>	<b>-130.26</b>	<b>-127.83</b>	<b>-6.80</b>	<b>4.37</b>		<b>-5,450.73</b>
<b>Active</b>	<b>3,333.89</b>	<b>-49.99</b>	<b>-63.94</b>	<b>-5.86</b>	<b>19.81</b>		<b>3,283.90</b>
<b>Investiții directe peste hotare</b>	<b>110.90</b>	<b>5.52</b>	<b>5.52</b>				<b>116.42</b>
Capital social	106.80	4.85	4.85				111.65
Creanțe față de filiale	106.80	4.85	4.85				111.65
Alte sectoare	106.80	4.85	4.85				111.65
Alt capital	4.10	0.67	0.67				4.77
Creanțe față de filiale	4.10	0.67	0.67				4.77
Alte sectoare	4.10	0.67	0.67				4.77
<b>Investiții de portofoliu</b>	<b>6.10</b>	<b>0.16</b>	<b>0.16</b>				<b>6.26</b>
Titluri de participare	2.55	0.02	0.02				2.57
Sector guvernamental	0.39						0.39
Alte sectoare	2.16	0.02	0.02				2.18
Titluri de creanță	3.55	0.14	0.14				3.69
Obligațiuni și alte titluri de creanță	3.55	0.14	0.14				3.69
Bănci	3.43	0.13	0.13				3.56
Alte sectoare	0.12	0.01	0.01				0.13
<b>Derivate financiare</b>	<b>3.79</b>	<b>0.01</b>	<b>0.01</b>				<b>3.80</b>
Bănci	3.79	0.01	0.01				3.80
<b>Alte investiții</b>	<b>744.02</b>	<b>-53.20</b>	<b>-55.79</b>		<b>2.59</b>		<b>690.82</b>
Credite comerciale	204.61	-36.40	-37.79		1.39		168.21
Alte sectoare	204.61	-36.40	-37.79		1.39		168.21
Pe termen scurt	204.61	-36.40	-37.79		1.39		168.21
Împrumuturi	23.13	-0.07	-0.07				23.06
Bănci	3.79						3.79
Pe termen lung	3.79						3.79
Alte sectoare	19.34	-0.07	-0.07				19.27
Pe termen lung	14.58	-0.07	-0.07				14.51
Pe termen scurt	4.76						4.76
Valută și depozite	473.16	17.37	16.17		1.20		490.53
Bănci	389.70	68.91	67.41		1.50		458.61
Alte sectoare	83.46	-51.54	-51.24		-0.30		31.92
Alte active	43.12	-34.10	-34.10				9.02
Bănci	34.10	-34.10	-34.10				
Pe termen scurt	34.10	-34.10	-34.10				
Alte sectoare	9.02						9.02
Pe termen lung	9.02						9.02
<b>Active de rezervă</b>	<b>2,469.08</b>	<b>-2.48</b>	<b>-13.84</b>	<b>-5.86</b>	<b>17.22</b>		<b>2,466.60</b>
Aur monetar	3.82	-0.88		-0.88			2.94
Drepturi speciale de tragere	0.64	3.37	3.37				4.01
Poziția de rezervă la FMI	0.01						0.01
Valută străină	2,464.61	-4.97	-17.21	-4.98	17.22		2,459.64
Valută și depozite	871.22	-7.92	-12.79		4.87		863.30
Inclusiv autorități monetare	871.22	-7.92	-12.79		4.87		863.30
Titluri de valoare	1,593.39	2.95	-4.42	-4.98	12.35		1,596.34
Instrumente ale pieței monetare	1,593.39	2.95	-4.42	-4.98	12.35		1,596.34
<b>Pasive</b>	<b>8,654.36</b>	<b>80.27</b>	<b>63.89</b>	<b>0.94</b>	<b>15.44</b>		<b>8,734.63</b>
<b>Investiții directe în economia națională</b>	<b>3,378.42</b>	<b>66.75</b>	<b>65.91</b>		<b>0.84</b>		<b>3,445.17</b>
Capital social	2,185.49	27.44	30.07		-2.63		2,212.93
Angajamente față de investitori străini	2,185.49	27.44	30.07		-2.63		2,212.93
Bănci	270.75	-2.63			-2.63		268.12
Alte sectoare	1,914.74	30.07	30.07				1,944.81
Venit reinvestit	417.60	13.63	13.63				431.23
Angajamente față de investitori străini	417.60	13.63	13.63				431.23
Bănci	60.52	0.86	0.86				61.38
Alte sectoare	357.08	12.77	12.77				369.85
Alt capital	775.33	25.68	22.21		3.47		801.01



	Stoc la 31.03.2013	Modificări care reflectă					Stoc la 30.06.2013
		dinamica totală	fluxul din BP	schimbări de preț	fluctuația ratei de schimb	alte schimbări	
Creanțe față de investitorii străini	-27.77	0.08	0.08				-27.69
Alte sectoare	-27.77	0.08	0.08				-27.69
Angajamente față de investitori străini	803.10	25.60	22.13		3.47		828.70
Alte sectoare	803.10	25.60	22.13		3.47		828.70
<b>Investiții de portofoliu</b>	<b>89.92</b>	<b>6.37</b>	<b>5.43</b>	<b>0.94</b>			<b>96.29</b>
Titluri de participare	89.85	6.37	5.43	0.94			96.22
Bănci	69.03	6.31	5.37	0.94			75.34
Alte sectoare	20.82	0.06	0.06				20.88
Titluri de angajamente	0.07						0.07
Obligațiuni și alte titluri de angajamente	0.07						0.07
Bănci	0.07						0.07
<b>Derivate financiare</b>	<b>3.27</b>	<b>0.07</b>	<b>0.07</b>				<b>3.34</b>
Bănci	3.27	0.07	0.07				3.34
<b>Alte investiții</b>	<b>5,182.75</b>	<b>7.08</b>	<b>-7.52</b>		<b>14.60</b>		<b>5,189.83</b>
Credite comerciale	971.07	15.91	15.66		0.25		986.98
Alte sectoare	971.07	15.91	15.66		0.25		986.98
Pe termen scurt	971.07	15.91	15.66		0.25		986.98
Împrumuturi	3,015.94	8.91	-4.96		13.87		3,024.85
Autorități monetare	450.91	-4.80	-6.56		1.76		446.11
Pe termen lung	450.91	-4.80	-6.56		1.76		446.11
Utilizarea creditelor și împrumuturilor FMI	450.91	-4.80	-6.56		1.76		446.11
Sector guvernamental	1,049.64	20.55	16.31		4.24		1,070.19
Pe termen lung	1,049.64	20.55	16.31		4.24		1,070.19
Utilizarea creditelor și împrumuturilor FMI	142.31	0.55			0.55		142.86
Alte împrumuturi pe termen lung	907.33	20.00	16.31		3.69		927.33
Sector bancar	418.22	24.59	21.70		2.89		442.81
Pe termen lung	398.37	11.79	9.16		2.63		410.16
Pe termen scurt	19.85	12.80	12.54		0.26		32.65
Alte sectoare	1,097.17	-31.43	-36.41		4.98		1,065.74
Pe termen lung	1,041.68	-31.56	-36.20		4.64		1,010.12
Pe termen scurt	55.49	0.13	-0.21		0.34		55.62
Valută și depozite	151.27	20.46	20.65		-0.19		171.73
Sector bancar	151.27	20.46	20.65		-0.19		171.73
Alte pasive	868.13	-38.87	-38.87				829.26
Sector bancar	5.67	2.00	2.00				7.67
Pe termen scurt	5.67	2.00	2.00				7.67
Alte sectoare	862.46	-40.87	-40.87				821.59
Pe termen scurt	862.46	-40.87	-40.87				821.59
Alocare de DST	176.34	0.67			0.67		177.01
Sector guvernamental	176.34	0.67			0.67		177.01

\* date actualizate

Anexa 26. Poziția investițională internațională a Republicii Moldova pentru perioada 31.12.2003 - 30.06.2013 prezentare analitică, sectorială

milioane USD

	Stoc la 31.12.2003			Stoc la 31.12.2004			Stoc la 31.12.2005			Stoc la 31.12.2006			Stoc la 31.12.2007			Stoc la 31.12.2008		
	Active	Pasive	Net	Active	Pasive	Net	Active	Pasive	Net	Active	Pasive	Net	Active	Pasive	Net	Active	Pasive	Net
<b>Sectorul autorității monetare</b>	<b>302.27</b>	<b>142.05</b>	<b>160.22</b>	<b>489.63</b>	<b>125.94</b>	<b>363.69</b>	<b>597.44</b>	<b>95.44</b>	<b>502.00</b>	<b>775.30</b>	<b>140.96</b>	<b>634.34</b>	<b>1,333.70</b>	<b>159.36</b>	<b>1,174.34</b>	<b>1,672.41</b>	<b>166.97</b>	<b>1,505.44</b>
Alte investiții		142.05	-142.05	19.36	125.94	-106.58		95.44	-95.44		140.96	-140.96		159.36	-159.36		166.97	-166.97
Active de rezervă	302.27		302.27	470.27		470.27	597.44		597.44	775.30		775.30	1,333.70		1,333.70	1,672.41		1,672.41
<b>Sectorul guvernamental</b>	<b>1.47</b>	<b>808.89</b>	<b>-807.42</b>	<b>1.19</b>	<b>699.38</b>	<b>-698.19</b>	<b>0.39</b>	<b>657.56</b>	<b>-657.17</b>	<b>0.39</b>	<b>718.19</b>	<b>-717.80</b>	<b>0.39</b>	<b>765.95</b>	<b>-765.56</b>	<b>0.39</b>	<b>779.87</b>	<b>-779.48</b>
Investiții de portofoliu	0.39	94.31	-93.92	0.39	31.76	-31.37	0.39	25.40	-25.01	0.39	19.04	-18.65	0.39	12.88	-12.49	0.39	7.96	-7.57
Alte investiții	1.08	714.58	-713.50	0.80	667.62	-666.82		632.16	-632.16		699.15	-699.15		753.07	-753.07		771.91	-771.91
<b>Sectorul bancar</b>	<b>116.32</b>	<b>124.06</b>	<b>-6.61</b>	<b>114.81</b>	<b>156.52</b>	<b>-39.78</b>	<b>161.23</b>	<b>180.13</b>	<b>-16.30</b>	<b>246.66</b>	<b>292.73</b>	<b>-45.82</b>	<b>220.98</b>	<b>618.33</b>	<b>-397.10</b>	<b>249.48</b>	<b>900.11</b>	<b>-650.63</b>
Investiții directe		61.77	-61.77		74.01	-74.01		83.94	-83.94		121.37	-121.37		231.06	-231.06		303.16	-303.16
Investiții de portofoliu	1.13	4.66	-2.40	1.93	7.07	-3.21	2.60	8.31	-3.11	0.25	19.59	-19.09	0.25	26.76	-26.26		33.06	-33.06
Derivate financiare	0.01	0.04	-0.03	0.43	1.07	-0.64	2.11	1.17	0.94	2.23	1.48	0.75	2.75	1.53	1.22	2.81	2.53	0.28
Alte investiții	115.18	57.59	57.59	112.45	74.37	38.08	156.52	86.71	69.81	244.18	150.29	93.89	217.98	358.98	-141.00	246.67	561.36	-314.69
<b>Alte sectoare</b>	<b>375.01</b>	<b>1,397.86</b>	<b>-1,022.85</b>	<b>398.10</b>	<b>1,596.62</b>	<b>-1,198.52</b>	<b>417.57</b>	<b>1,947.28</b>	<b>-1,529.71</b>	<b>386.23</b>	<b>2,308.26</b>	<b>-1,922.03</b>	<b>435.11</b>	<b>3,142.48</b>	<b>-2,707.37</b>	<b>361.66</b>	<b>4,155.86</b>	<b>-3,794.20</b>
Investiții directe	23.64	652.14	-628.50	23.88	769.84	-745.96	25.07	936.24	-911.17	24.14	1,156.75	-1,132.61	41.50	1,645.45	-1,603.95	57.58	2,293.12	-2,235.54
Investiții de portofoliu	0.22	11.88	-11.66	0.38	12.67	-12.29	0.38	12.37	-11.99	0.59	12.42	-11.83	0.66	14.23	-13.57	0.82	15.85	-15.03
Alte investiții	351.15	733.84	-382.69	373.84	814.11	-440.27	392.12	998.67	-606.55	361.50	1,139.09	-777.59	392.95	1,482.80	-1,089.85	303.26	1,846.89	-1,543.63
<b>Total</b>	<b>795.07</b>	<b>2,472.86</b>	<b>-1,677.79</b>	<b>1,003.73</b>	<b>2,578.46</b>	<b>-1,574.73</b>	<b>1,176.63</b>	<b>2,880.41</b>	<b>-1,703.78</b>	<b>1,408.58</b>	<b>3,460.14</b>	<b>-2,051.56</b>	<b>1,990.18</b>	<b>4,686.12</b>	<b>-2,695.94</b>	<b>2,283.94</b>	<b>6,002.81</b>	<b>-3,718.87</b>

	Stoc la 31.12.2009			Stoc la 31.12.2010			Stoc la 31.12.2011			Stoc la 31.12.2012			Stoc la 31.03.2013			Stoc la 30.06.2013		
	Active	Pasive	Net	Active	Pasive	Net	Active	Pasive	Net	Active	Pasive	Net	Active	Pasive	Net	Active	Pasive	Net
<b>Sectorul autorității monetare</b>	<b>1,480.26</b>	<b>153.33</b>	<b>1,326.93</b>	<b>1,717.69</b>	<b>204.24</b>	<b>1,513.45</b>	<b>1,965.32</b>	<b>327.05</b>	<b>1,638.27</b>	<b>2,515.00</b>	<b>467.34</b>	<b>2,047.66</b>	<b>2,469.08</b>	<b>450.91</b>	<b>2,018.17</b>	<b>2,466.60</b>	<b>446.11</b>	<b>2,020.49</b>
Alte investiții		153.33	-153.33		204.24	-204.24		327.05	-327.05		467.34	-467.34		450.91	-450.91		446.11	-446.11
Active de rezervă	1,480.26		1,480.26	1,717.69		1,717.69	1,965.32		1,965.32	2,515.00		2,515.00	2,469.08		2,469.08	2,466.60		2,466.60
<b>Sectorul guvernamental</b>	<b>0.39</b>	<b>957.50</b>	<b>-957.11</b>	<b>0.39</b>	<b>1,116.17</b>	<b>-1,115.78</b>	<b>0.39</b>	<b>1,157.92</b>	<b>-1,157.53</b>	<b>0.39</b>	<b>1,265.59</b>	<b>-1,265.20</b>	<b>0.39</b>	<b>1,225.98</b>	<b>-1,225.59</b>	<b>0.39</b>	<b>1,247.20</b>	<b>-1,246.81</b>
Investiții de portofoliu	0.39		0.39	0.39		0.39	0.39		0.39	0.39		0.39	0.39		0.39	0.39		0.39
Alte investiții		957.50	-957.50		1,116.17	-1,116.17		1,157.92	-1,157.92		1,265.59	-1,265.59		1,225.98	-1,225.98		1,247.20	-1,247.20
<b>Sectorul bancar</b>	<b>440.39</b>	<b>765.34</b>	<b>-324.95</b>	<b>385.44</b>	<b>732.24</b>	<b>-346.80</b>	<b>306.76</b>	<b>912.95</b>	<b>-606.19</b>	<b>399.48</b>	<b>943.85</b>	<b>-544.37</b>	<b>434.81</b>	<b>978.80</b>	<b>-543.99</b>	<b>469.76</b>	<b>1,030.46</b>	<b>-560.70</b>
Investiții directe		273.57	-273.57		285.30	-285.30		312.78	-312.78		303.35	-303.35		331.27	-331.27		329.50	-329.50
Investiții de portofoliu		31.23	-31.23	4.37	37.37	-33.00	9.66	53.14	-43.48	2.50	66.40	-63.90	3.43	69.10	-65.67	3.56	75.41	-71.85
Derivate financiare	2.89	2.95	-0.06	3.52	2.95	0.57	3.53	3.13	0.40	3.77	3.13	0.64	3.79	3.27	0.52	3.80	3.34	0.46
Alte investiții	437.50	457.59	-20.09	377.55	406.62	-29.07	293.57	543.90	-250.33	393.21	570.97	-177.76	427.59	575.16	-147.57	462.40	622.21	-159.81
<b>Alte sectoare</b>	<b>408.11</b>	<b>4,500.64</b>	<b>-4,092.53</b>	<b>378.17</b>	<b>4,898.91</b>	<b>-4,520.74</b>	<b>648.59</b>	<b>5,453.56</b>	<b>-4,804.97</b>	<b>349.14</b>	<b>5,940.63</b>	<b>-5,591.49</b>	<b>429.61</b>	<b>5,998.67</b>	<b>-5,569.06</b>	<b>347.15</b>	<b>6,010.86</b>	<b>-5,663.71</b>
Investiții directe	64.34	2,423.44	-2,359.10	67.85	2,594.34	-2,526.49	88.42	2,839.24	-2,750.82	108.20	3,033.75	-2,925.55	110.90	3,047.15	-2,936.25	116.42	3,115.67	-2,999.25
Investiții de portofoliu	1.12	18.04	-16.92	1.59	18.13	-16.54	2.10	19.54	-17.44	2.28	20.80	-18.52	2.28	20.82	-18.54	2.31	20.88	-18.57
Alte investiții	342.65	2,059.16	-1,716.51	308.73	2,286.44	-1,977.71	558.07	2,594.78	-2,096.71	238.66	2,886.08	-2,708.32	316.43	2,930.70	-2,674.72	228.42	2,874.31	-2,706.43
<b>Total</b>	<b>2,329.15</b>	<b>6,376.81</b>	<b>-4,047.66</b>	<b>2,481.69</b>	<b>6,951.56</b>	<b>-4,469.87</b>	<b>2,921.06</b>	<b>7,851.48</b>	<b>-4,930.42</b>	<b>3,264.01</b>	<b>8,617.41</b>	<b>-5,353.40</b>	<b>3,333.89</b>	<b>8,654.36</b>	<b>-5,320.47</b>	<b>3,283.90</b>	<b>8,734.63</b>	<b>-5,450.73</b>

Anexa 27. Poziția investițională internațională a Moldovei pentru perioada 31.12.2003 - 30.06.2013, prezentare analitică, pe termene de scadență

milioane USD

	Stoc la 31.12.2003			Stoc la 31.12.2004			Stoc la 31.12.2005			Stoc la 31.12.2006			Stoc la 31.12.2007			Stoc la 31.12.2008		
	Active	Pasive	Net	Active	Pasive	Net	Active	Pasive	Net	Active	Pasive	Net	Active	Pasive	Net	Active	Pasive	Net
<b>Termen lung</b>	<b>35.36</b>	<b>1,664.33</b>	<b>-1,627.84</b>	<b>35.22</b>	<b>1,806.55</b>	<b>-1,769.40</b>	<b>37.02</b>	<b>1,855.83</b>	<b>-1,816.21</b>	<b>35.72</b>	<b>2,225.98</b>	<b>-2,190.01</b>	<b>54.43</b>	<b>2,965.79</b>	<b>-2,911.11</b>	<b>68.67</b>	<b>3,889.58</b>	<b>-3,820.91</b>
Investiții directe	23.26	527.89	-504.63	23.50	680.66	-657.16	24.63	785.36	-760.73	25.47	943.14	-917.67	38.11	1,325.47	-1,287.36	54.24	1,885.23	-1,830.99
Investiții de portofoliu	1.74	110.85	-107.98	2.70	51.50	-46.87	3.37	46.08	-40.11	1.23	51.05	-49.57	1.30	53.68	-52.13	1.21	55.26	-54.05
Alte investiții	10.36	1,025.59	-1,015.23	9.02	1,074.39	-1,065.37	9.02	1,024.39	-1,015.37	9.02	1,231.79	-1,222.77	15.02	1,586.64	-1,571.62	13.22	1,949.09	-1,935.87
<b>Termen scurt</b>	<b>759.71</b>	<b>808.53</b>	<b>-48.82</b>	<b>968.51</b>	<b>771.91</b>	<b>196.60</b>	<b>1,139.61</b>	<b>1,024.58</b>	<b>115.03</b>	<b>1,372.86</b>	<b>1,234.16</b>	<b>138.70</b>	<b>1,935.75</b>	<b>1,720.33</b>	<b>215.42</b>	<b>2,215.27</b>	<b>2,113.23</b>	<b>102.04</b>
Investiții directe	0.38	186.02	-185.64	0.38	163.19	-162.81	0.44	234.82	-234.38	-1.33	334.98	-336.31	3.39	551.04	-547.65	3.34	711.05	-707.71
Investiții de portofoliu														0.19	-0.19		1.61	-1.61
Derivate financiare	0.01	0.04	-0.03	0.43	1.07	-0.64	2.11	1.17	0.94	2.23	1.48	0.75	2.75	1.53	1.22	2.81	2.53	0.28
Alte investiții	457.05	622.47	-165.42	497.43	607.65	-110.22	539.62	788.59	-248.97	596.66	897.70	-301.04	595.91	1,167.57	-571.66	536.71	1,398.04	-861.33
Active de rezervă	302.27		302.27	470.27		470.27	597.44		597.44	775.30		775.30	1,333.70		1,333.70	1,672.41		1,672.41
<b>Total</b>	<b>795.07</b>	<b>2,472.86</b>	<b>-1,677.79</b>	<b>1,003.73</b>	<b>2,578.46</b>	<b>-1,574.73</b>	<b>1,176.63</b>	<b>2,880.41</b>	<b>-1,703.78</b>	<b>1,408.58</b>	<b>3,460.14</b>	<b>-2,051.56</b>	<b>1,990.18</b>	<b>4,686.12</b>	<b>-2,695.94</b>	<b>2,283.94</b>	<b>6,002.81</b>	<b>-3,718.87</b>

	Stoc la 31.12.2009			Stoc la 31.12.2010			Stoc la 31.12.2011			Stoc la 31.12.2012			Stoc la 31.03.2013			Stoc la 30.06.2013		
	Active	Pasive	Net	Active	Pasive	Net	Active	Pasive	Net	Active	Pasive	Net	Active	Pasive	Net	Active	Pasive	Net
<b>Termen lung</b>	<b>72.97</b>	<b>4,195.46</b>	<b>-4,122.49</b>	<b>88.54</b>	<b>4,596.86</b>	<b>-4,508.32</b>	<b>111.83</b>	<b>5,168.24</b>	<b>-5,056.41</b>	<b>124.13</b>	<b>5,783.27</b>	<b>-5,659.14</b>	<b>140.29</b>	<b>5,809.95</b>	<b>-5,669.66</b>	<b>145.23</b>	<b>5,854.04</b>	<b>-5,708.81</b>
Investiții directe	62.44	2,001.67	-1,939.23	65.83	2,175.56	-2,109.73	85.99	2,421.67	-2,335.68	104.39	2,558.87	-2,454.48	106.80	2,603.09	-2,496.29	111.65	2,644.16	-2,532.51
Investiții de portofoliu	1.51	49.27	-47.76	6.35	55.50	-49.15	12.15	72.68	-60.53	5.17	87.20	-82.03	6.10	89.92	-83.82	6.26	96.29	-90.03
Alte investiții	9.02	2,144.52	-2,135.50	16.36	2,365.80	-2,349.44	13.69	2,673.89	-2,660.20	14.57	3,137.20	-3,122.63	27.39	3,116.94	-3,089.55	27.32	3,113.59	-3,086.27
<b>Termen scurt</b>	<b>2,256.18</b>	<b>2,181.35</b>	<b>74.83</b>	<b>2,393.15</b>	<b>2,354.70</b>	<b>38.45</b>	<b>2,809.23</b>	<b>2,683.24</b>	<b>125.99</b>	<b>3,139.88</b>	<b>2,834.14</b>	<b>244.84</b>	<b>3,193.60</b>	<b>2,834.14</b>	<b>349.19</b>	<b>3,138.67</b>	<b>2,880.59</b>	<b>258.08</b>
Investiții directe	1.90	695.34	-693.44	2.02	704.08	-702.06	2.43	730.35	-727.92	3.81	778.23	-774.42	4.10	775.33	-771.23	4.77	801.01	-796.24
Derivate financiare	2.89	2.95	-0.06	3.52	2.95	0.57	3.53	3.13	0.40	3.77	3.13	0.64	3.79	3.27	0.52	3.80	3.34	0.46
Alte investiții	771.13	1,483.06	-711.93	669.92	1,647.67	-977.75	837.95	1,949.76	-1,171.81	617.30	2,052.78	-1,496.38	716.63	2,065.81	-1,349.18	663.50	2,076.24	-1,412.74
Active de rezervă	1,480.26		1,480.26	1,717.69		1,717.69	1,965.32		1,965.32	2,515.00		2,515.00	2,469.08		2,469.08	2,466.60		2,466.60
<b>Total</b>	<b>2,329.15</b>	<b>6,376.81</b>	<b>-4,047.66</b>	<b>2,481.69</b>	<b>6,951.56</b>	<b>-4,469.87</b>	<b>2,921.06</b>	<b>7,851.48</b>	<b>-4,930.42</b>	<b>3,264.01</b>	<b>8,617.41</b>	<b>-5,353.40</b>	<b>3,333.89</b>	<b>8,654.36</b>	<b>-5,320.47</b>	<b>3,283.90</b>	<b>8,734.63</b>	<b>-5,450.73</b>